

Grande enquête sur les Masters 2006



**Politiques publiques
et changement social**

Direction de projets culturels

IEP INSTITUT D'ÉTUDES
POLITIKUES DE GRENOBLE

SOMMAIRE



	Page
0 - LA PROMOTION	2
1 - VOTRE SITUATION AVANT ET PENDANT LE MASTER	3
2 - SATISFACTION VIS-A-VIS DE LA FORMATION MASTER	6
3 - PREMIER EMPLOI	8
4 - SATISFACTION VIS-A-VIS DE VOTRE EMPLOI ACTUEL	9
5 - L'EMPLOI ACTUEL	11
6 - LE STAGE EN 4e ANNEE	19
7 - LE STAGE EN 5e ANNEE	25
8 - LE STAGE EN GENERAL	31
9 - LES LANGUES A L'IEP	32
10 - ORIGINE DES DIPLÔMÉS	45
ANNEXE A - LES FAIBLESSES DU MASTER	
ANNEXE B - LES MOTIVATIONS A L'ENTREE DU MASTER	
ANNEXE C - LES PRICIPALES ACTIVITES ET MISSIONS	
ANNEXE D - LES TROIS ENSEIGNEMENTS LES PLUS UTILES	
ANNEXE E - COMMENTAIRES SUR LE MASTER	
ANNEXE F - CHANGEMENTS DANS LES LANGUES	
ANNEXE G - REMARQUES ADDITIONNELLES SUR LES LANGUES	

Grande enquête sur les masters/diplômes valant grade de master 2006

Objectifs de l'enquête :

Ces enquêtes présentent un grand intérêt pour l'IEP, l'Association des Diplômés et les étudiants car :

- elles permettent de connaître les études complémentaires effectuées par les étudiants, les fonctions exercées, les secteurs d'activités, le niveau de rémunération... ,
- elles sont des outils de communication pour l'IEP à destination des lycées, des centres d'orientation, de la presse spécialisée...,
- elles contribuent aux "classements" des grandes écoles, qui il faut bien le dire, ne reposent pas sur des éléments objectifs.

De plus, les difficultés sont de plus en plus grandes pour les jeunes diplômés à s'insérer dans la vie active. Votre contribution à cette enquête était donc fondamentale pour aider l'IEP à affiner son offre de filières professionnalisantes.

Pour mieux connaître l'origine de nos diplômés nous vous avons rajouté dans notre enquête des questions complémentaires : niveau d'études et profession des parents, bourse, hébergement... Ces questions ont pour objet de mieux cerner l'origine de nos étudiants à l'heure l'on débat de la discrimination positive.

Merci à tous pour votre participation.

La promotion se compose de **24 personnes, toutes diplômées Politiques publiques etchangement social, spécialité Direction de projets culturels (DPC). Promotion 2006.**

Elle se décompose comme suit :

Distribution du SEXE des diplômés

Nombre	24	
Masculin	9	37,5
Féminin	15	62,5
	100 %	

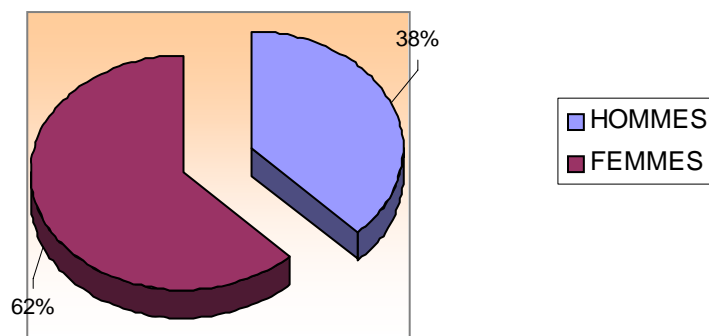

Nombre de réponses : 20

soit : 83,33 %

1

Votre situation avant et pendant le master :

Pendant votre master, étiez-vous :

	Nombre	%
Etudiant en formation initiale	18	90
Salarié en formation continue	2	10
Demandeur d'emploi en formation continue	0	0
En contrat d'apprentissage ou de professionnalisation	0	0
Validation des acquis de l'expérience	0	0
Autres	0	0
	20	100 %

Situation pendant le master

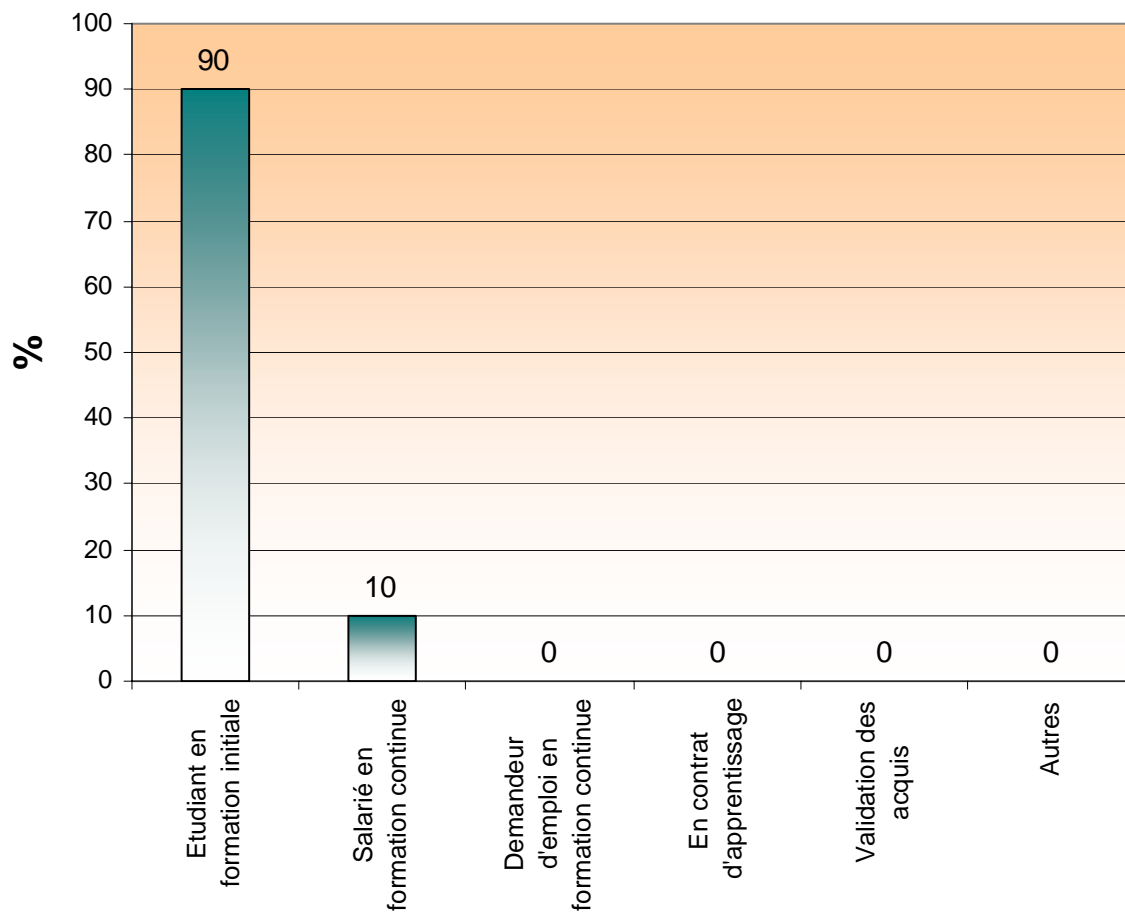

Diplôme d'entrée au master :

	Nombre	%
Baccalauréat	0	0
DEA, DESS	2	10,53
Diplôme IEP	7	36,84
Agrégation de lettres modernes	0	0
Magistère	0	0
Maîtrise des universités	5	26,32
Master	0	0
180 crédits ECTS IEP Grenoble	3	15,79
180 crédits ECTS autre formation	1	5,26
Divers	1	5,26
	19	100 %

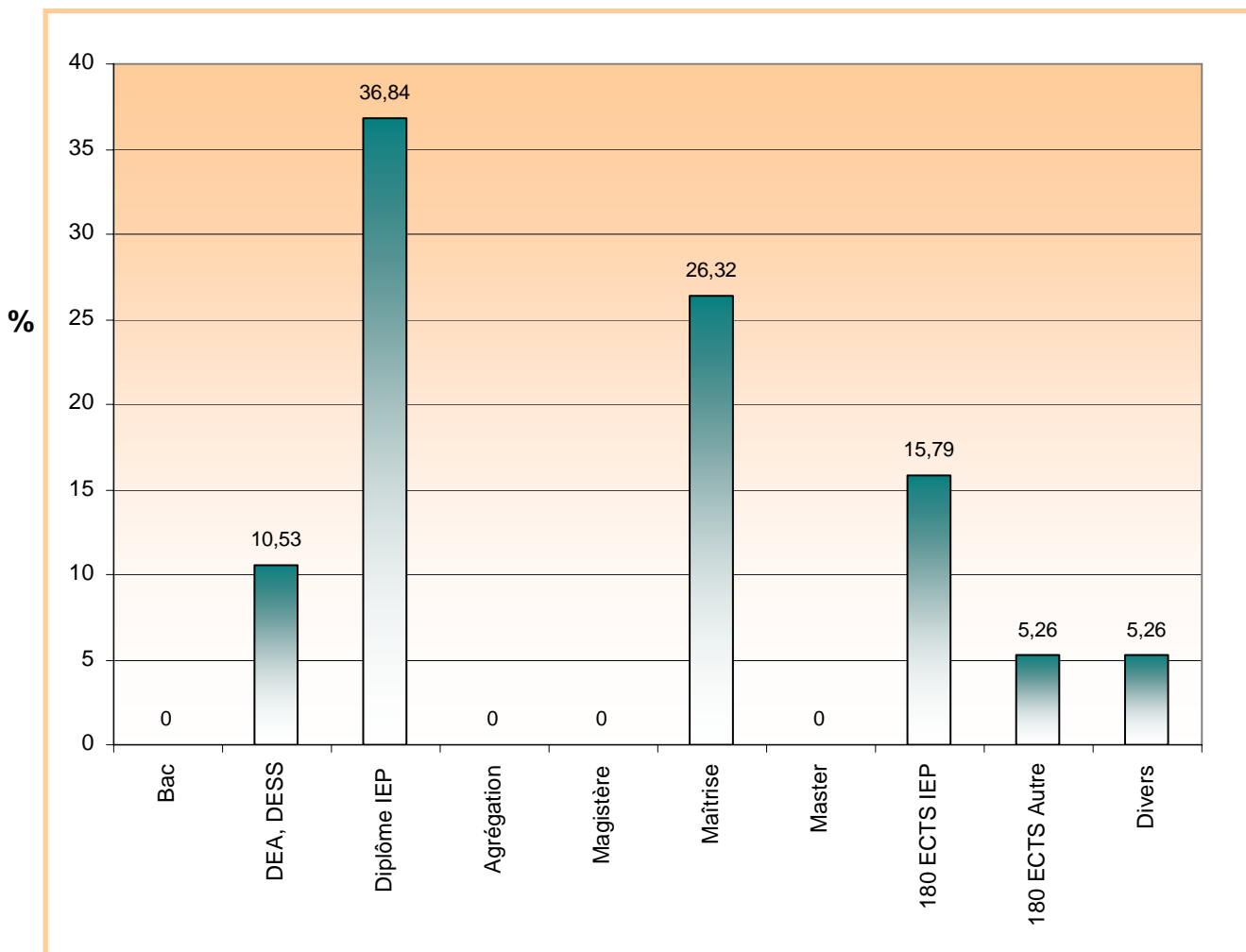

1

1 Votre situation avant et pendant le master :

Avez-vous eu une activité professionnelle avant votre master (hors petits boulots) ?

OUI : 2 réponses, soit 10 %
NON : 18 réponses, soit 90 %

Nombre de réponses : 20

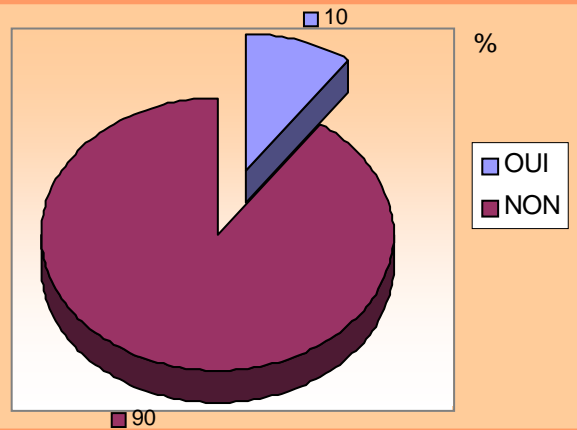

Pendant combien de temps avez-vous travaillé avant votre master ?

	Nombre	%
Moins de 5 ans	2	100
de 5 à 10 ans	0	0
de 10 à 15 ans	0	0
de 15 à 20 ans	0	0
de 20 à 25 ans	0	0
plus de 25 ans	0	0
	2	100 %

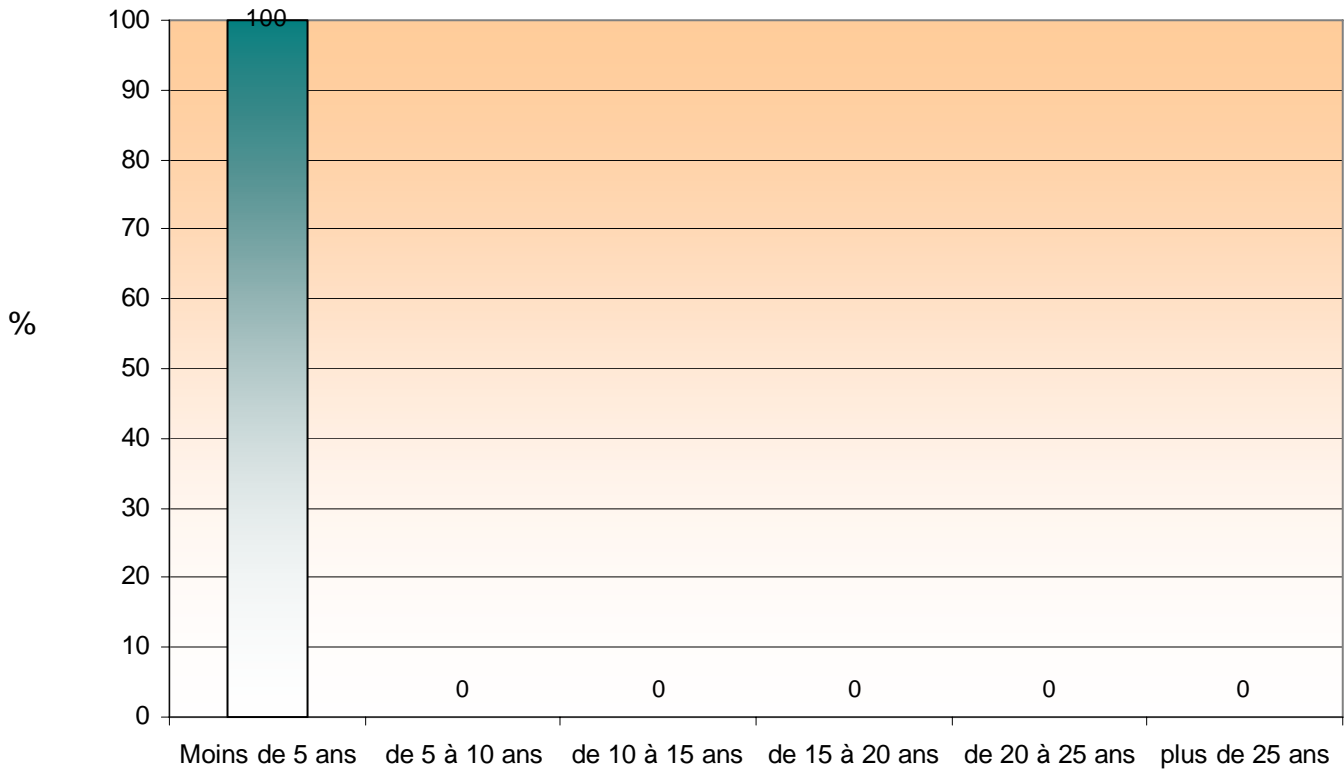

2 Satisfaction vis-à-vis de la formation master :

1 (pas du tout satisfait) - 2 (peu satisfait) - 3 (moyennement satisfait) - 4 (satisfait) - 5 (forte satisfaction)

Notation en %	1	2	3	4	5	Nbre de réponses	Moyenne / 5
Adéquation formation universitaire et emploi occupé	9,52	9,52	33,33	33,33	14,29	21	3,33
Les études comme bon moyen d'accès à l'emploi	5	15	25	45	10	20	3,4
Contenu de la formation	4,76	4,76	33,33	52,38	4,76	21	3,48
Organisation des enseignements	0	4,76	23,81	61,9	9,52	21	3,76
Les enseignants	0	4,76	28,57	57,14	9,52	21	3,71
Les intervenants	0	5	5	75	15	20	4

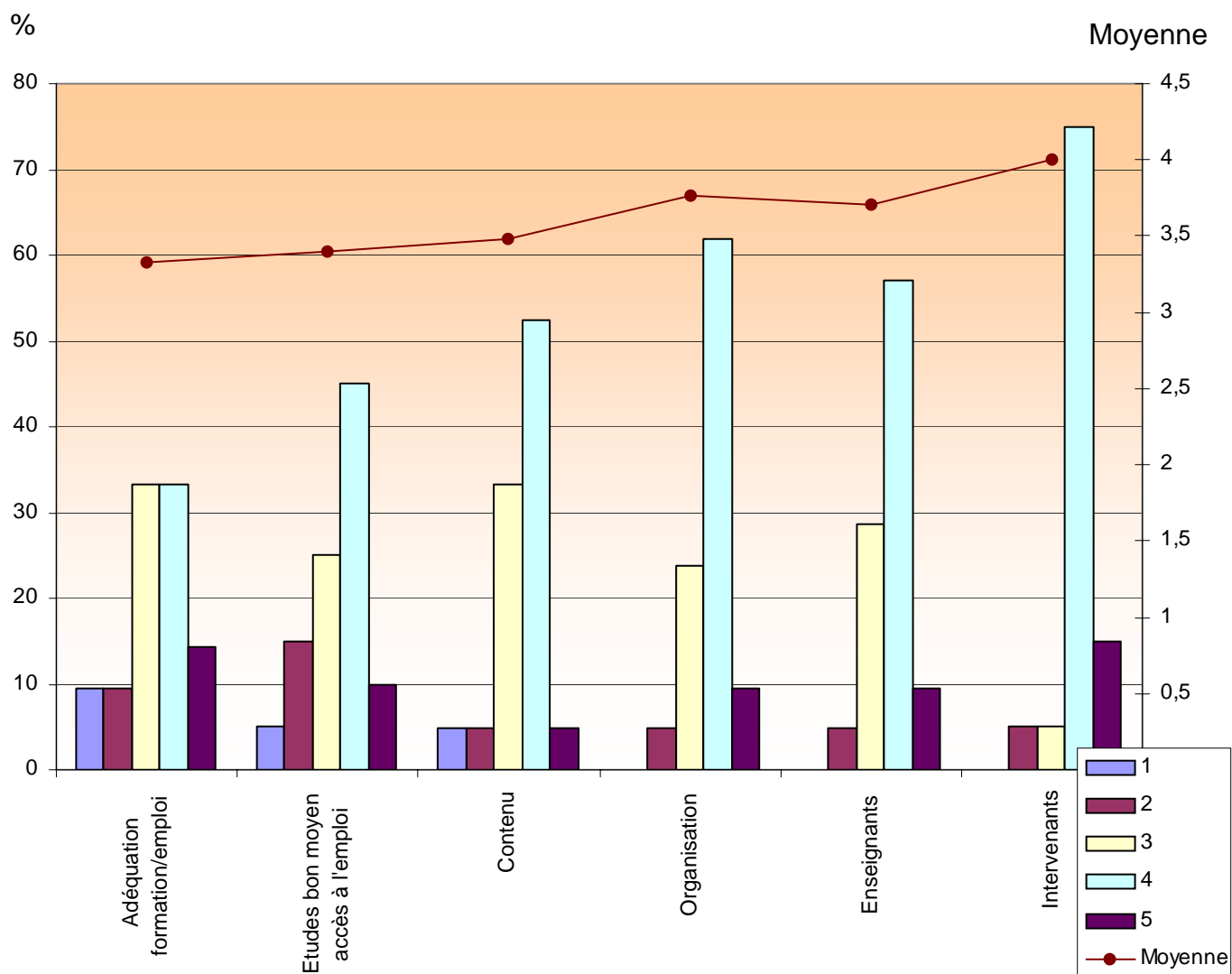

2 Satisfaction vis-à-vis de la formation master :

Faut-il augmenter le nombre d'intervenants professionnels ?

Oui : 16, soit 76,19 %

Non : 5, soit 23,81 %

NSP : 0, soit 0 %

Nombre de réponses : 21



Selon vous, quels sont les atouts de votre master ?

	Nombre	%
le stage	13	65
la mobilité internationale	3	15
le niveau de la formation	12	60
le contenu pédagogique	9	45

Nombre de diplômés
ayant répondu : 20

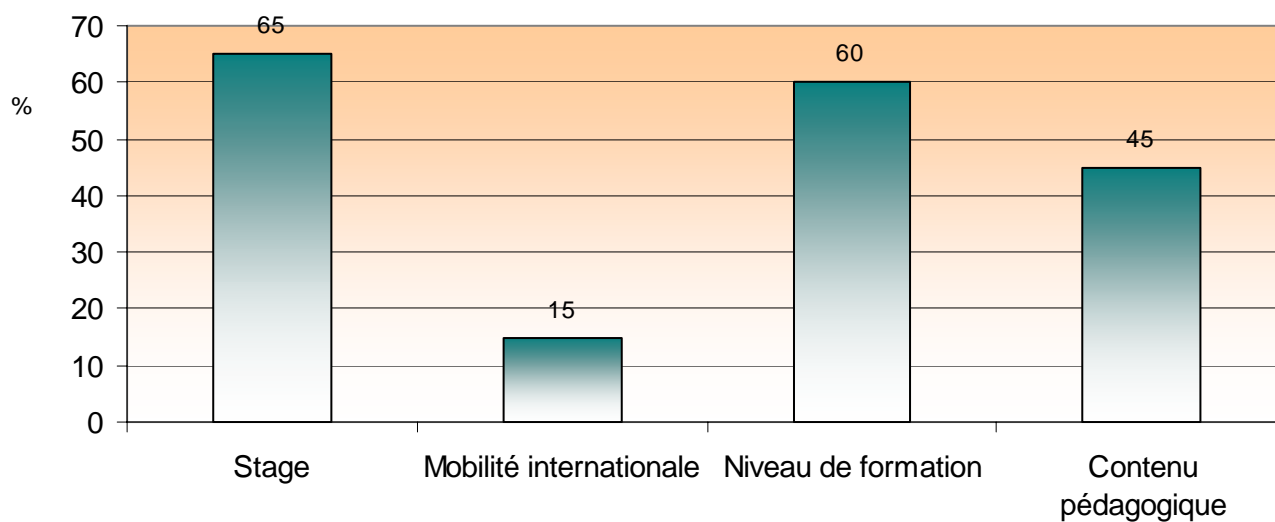

Cette formation a-t-elle répondu à votre motivation ?

Oui : 19, soit 90,48 %

Non : 2, soit 9,52 %

NSP : 0, soit 0 %

Nombre de réponses : 21



3 Premier emploi :

Auriez-vous trouvé votre 1er emploi sans l'obtention du diplôme de l'IEP ?

Oui : 9, soit 60 %
 Non : 6, soit 40 %
 NSP : 0, soit 0 %

Nombre de réponses : 15

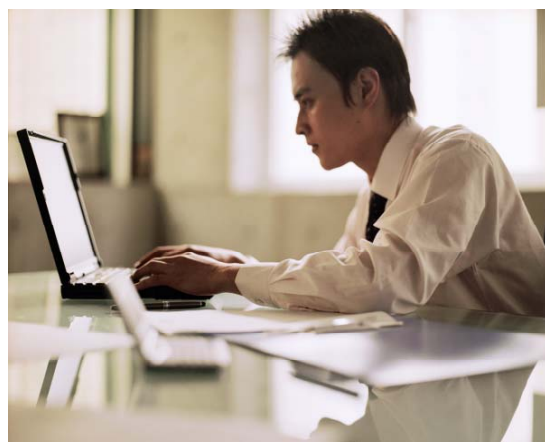
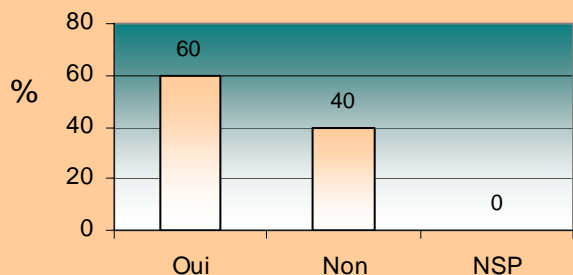

Pendant combien de mois avez-vous recherché votre premier emploi ?

	Nombre	%
0 mois	9	42,86
1 mois	3	14,29
2 mois	5	23,81
3 mois	1	4,76
4 mois	0	0
5 mois	0	0
6 mois	1	4,76
7 mois	0	0
8 mois	1	4,76
9 mois	0	0
10 mois	0	0
11 mois	0	0
12 mois	0	0
13-15 mois	1	4,76
16-20 mois	0	0
+20 mois	0	0

Nombre de réponses : 21

Auriez-vous trouvé votre 1er emploi sans l'obtention du master de l'IEP ?

Oui : 10, soit 47,62 %
 Non : 11, soit 52,38 %
 NSP : 0, soit 0 %

Nombre de réponses : 21

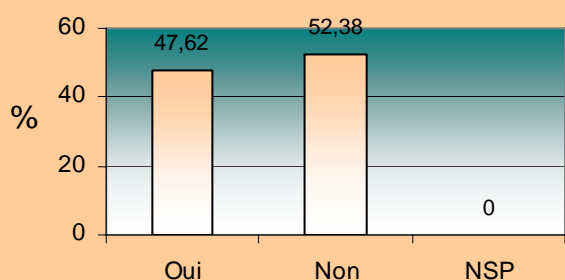

Moyenne : 2 mois

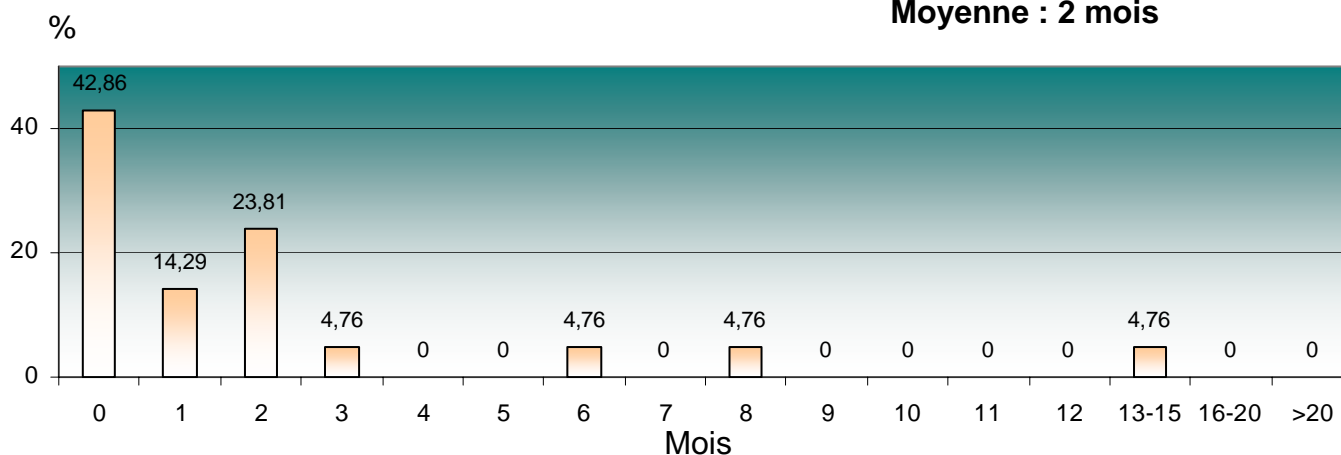

4

Satisfaction vis-à-vis de votre emploi actuel :

1 (pas du tout satisfait) - 2 (peu satisfait) - 3 (moyennement satisfait) - 4 (satisfait) - 5 (forte satisfaction)

	Notation en %	1	2	3	4	5	Nbre de réponses	Moyenne / 5
Rémunération		0	25	45	20	10	20	3,15
Contenu de l'emploi		0	9,52	9,52	38,1	42,86	21	4,14
Autonomie dans le travail		0	4,76	14,29	42,86	38,1	21	4,14
Relations dans l'entreprise		0	10	40	15	35	20	3,75
Perspectives de carrières		0	40	15	40	5	20	3,1
Lieu de l'emploi occupé		0	4,76	14,29	23,81	57,14	21	4,33

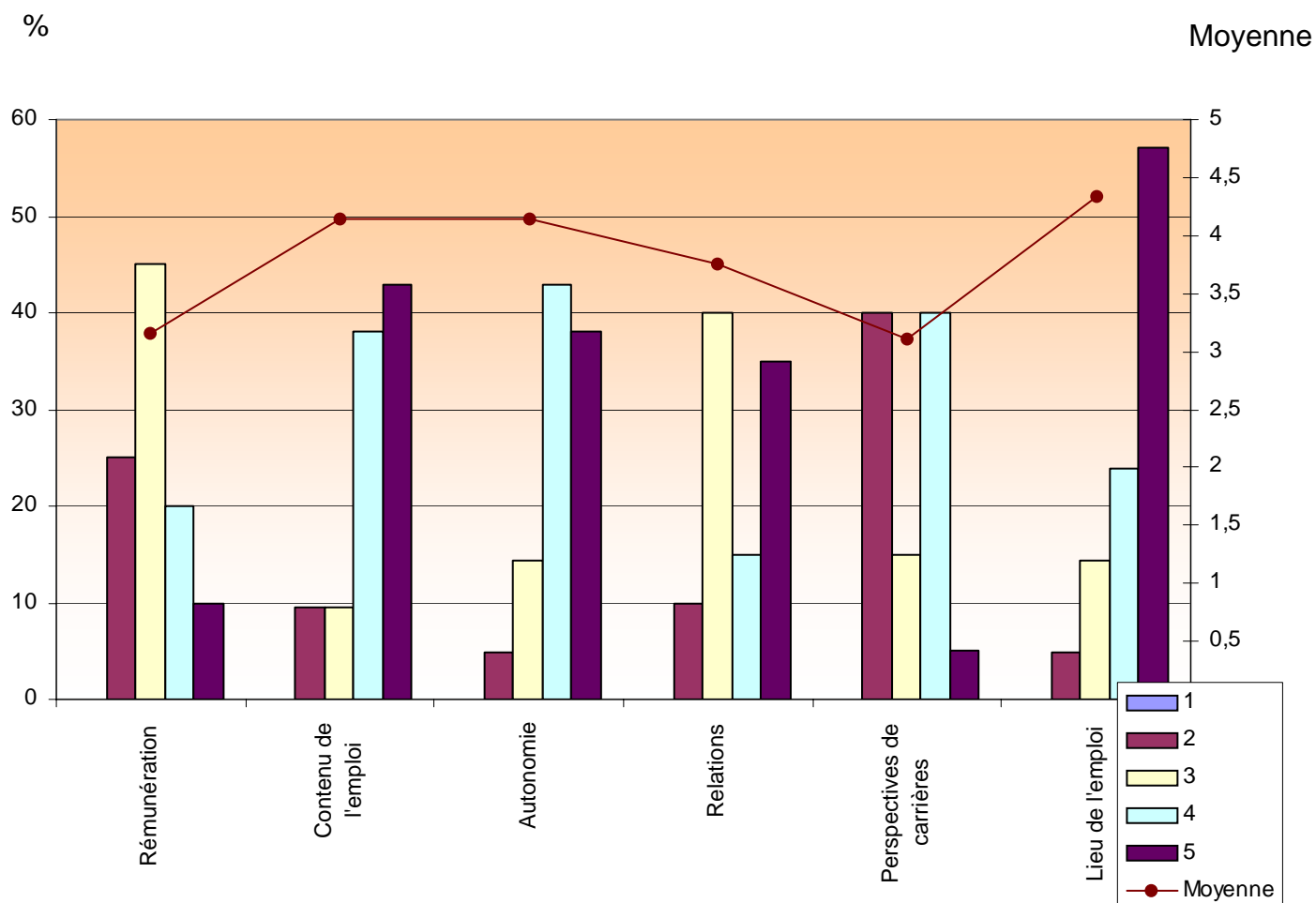

4 Satisfaction vis-à-vis de votre emploi actuel :

L'emploi que vous avez obtenu correspond-il à votre formation ?

Oui : 15, soit 75 %
 Non : 5, soit 25 %
 NSP : 0, soit 0 %

Nombre de réponses : 20

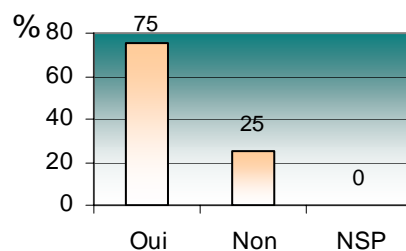

> En cas de réponse négative :

- est-ce parce qu'il y a peu de postes offerts :

Oui : 4, soit 100 %
 Non : 0, soit 0 %
 Nombre de réponses : 4

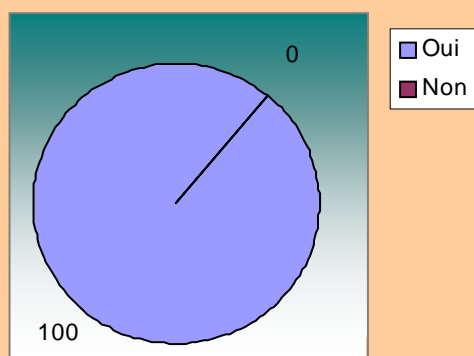

- est-ce parce qu'il y a trop d'écoles qui dispensent cette formation :

Oui : 2, soit 50 %
 Non : 2, soit 50 %
 Nombre de réponses : 4

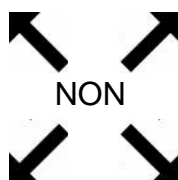
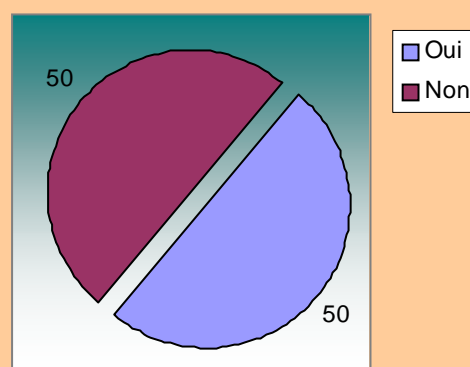

- est-ce parce que vous avez fait cette formation par défaut :

Oui : 0, soit 0 %
 Non : 3, soit 100 %
 Nombre de réponses : 3

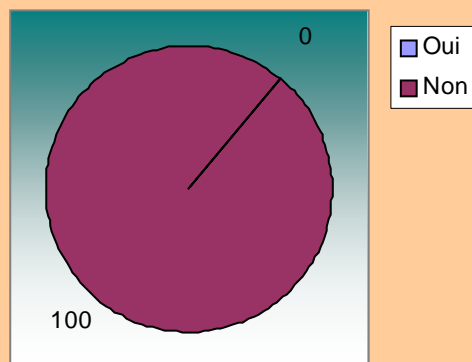

- est-ce parce que vous vous êtes rendu compte que cette formation ne correspondait plus à vos envies :

Oui : 2, soit 50 %
 Non : 2, soit 50 %
 Nombre de réponses : 4

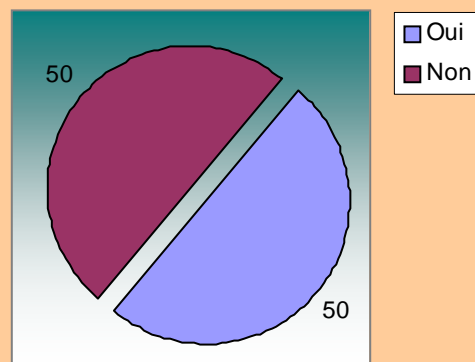

Distribution des régions et pays :

Alsace	2	11,11
Aquitaine	0	00
Auvergne	0	00
Basse Normandie	0	00
Bourgogne	0	00
Bretagne	0	00
Centre	0	00
Champagne Ardenne	0	00
Corse	0	00
Franche Comte	0	00
Haute Normandie	0	00
Ile de France	7	38,89
Languedoc Rousillon	0	00
Limousin	1	5,56
Lorraine	0	00
Midi Pyrenees	0	00
Nord Pas de Calais	0	00
Pays de Loire	1	5,56
Picardie	0	00
Poitou Charentes	0	00
PACA	0	00
Rhône Alpes	7	38,89
DOM TOM	0	00
ETRANGERS	0	00
Non déterminé	0	00
TOTAL	18	100 %

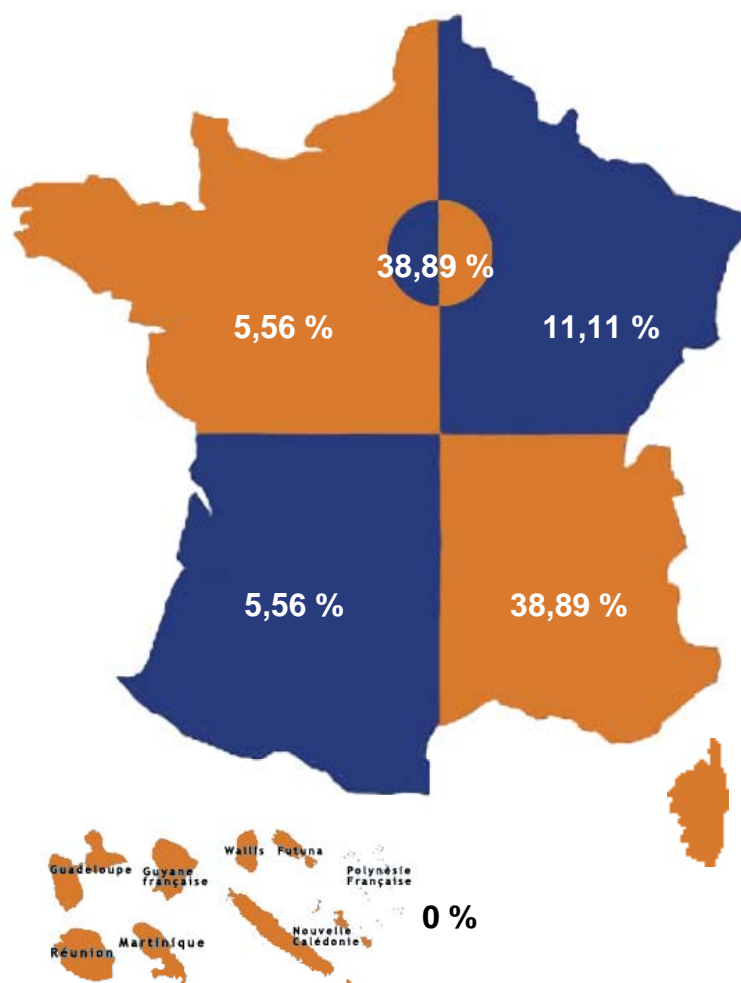

Reste du monde :



18 diplômés ont une activité professionnelle au jour de l'enquête



Rémunération nette mensuelle	SEXE		REGIONS			TOTAL	
	FILLES	GARCONS	ILE DE FRANCE	RHONE-ALPES	AUTRES DPT	Nombre	% du total
R < 1 250	3	1	0	3	1	4	40
1 250 <= R < 1 550	1	0	1	0	0	1	10
1 550 <= R < 1 850	1	2	1	2	0	3	30
1 850 <= R < 2 300	0	0	0	0	0	0	0
2 300 <= R < 2 750	0	1	1	0	0	1	10
2 750 <= R < 3 350	0	1	0	0	1	1	10
3 350 <= R	0	0	0	0	0	0	0
Nombre d'étudiants	5	5	3	5	2	10	100

18 étudiants étaient salariés au moment de l'enquête et **10** ont accepté de répondre à la question "Rémunération".

Nombre de réponses : 18

	Nbre	%
Service Emploi de l'Association	0	0
Réseau des anciens élèves	0	0
Stage de fin d'études	4	22,22
Candidature spontanée	0	0
Forums ou salons professionnels	0	0
Offre spontanée	1	5,55
Annonces, presse, sites Internet	6	33,33
Relations personnelles	6	33,33
Concours	0	0
Autres moyens	1	5,55

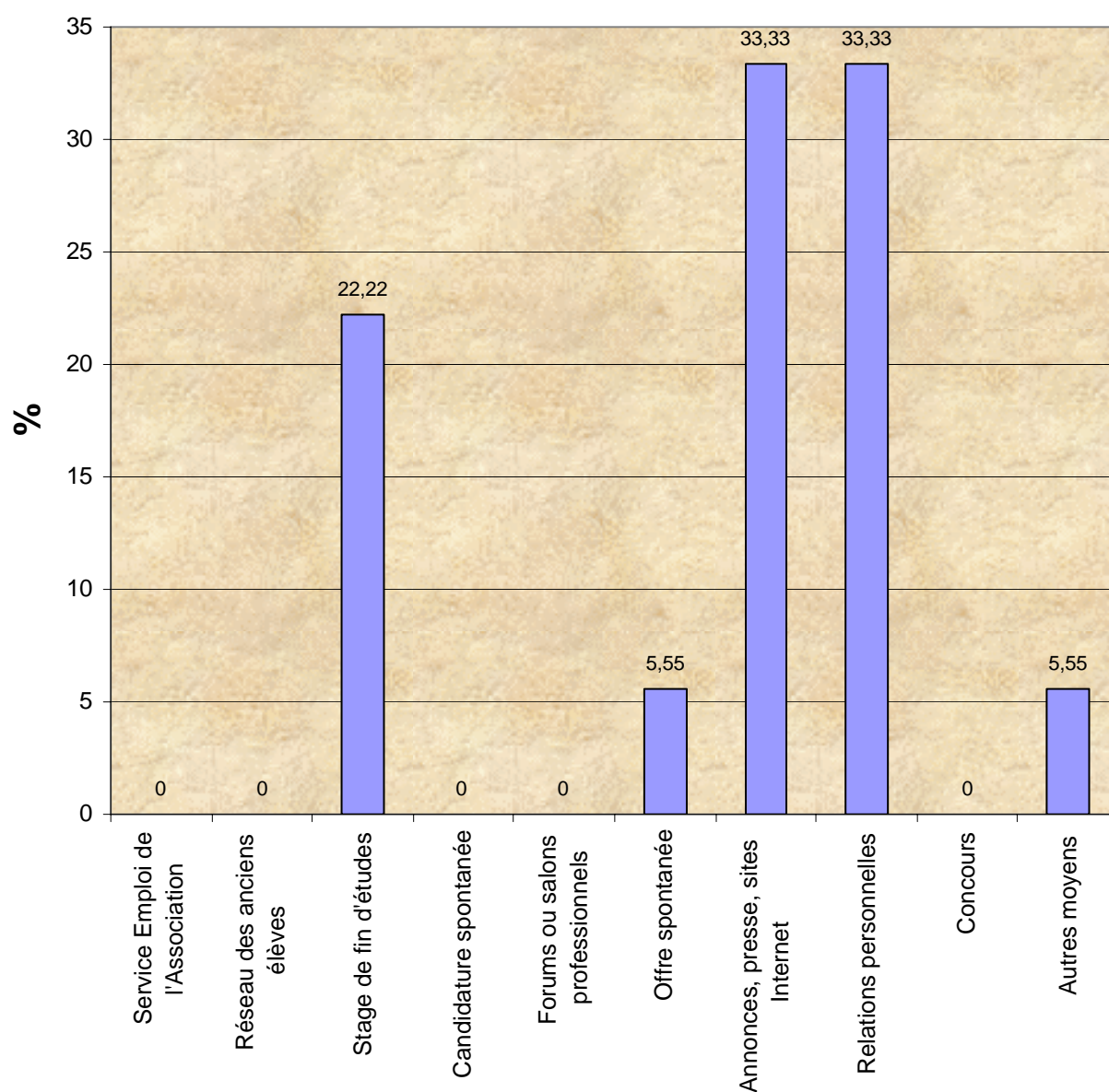

Moyens d'accès à l'emploi

Nombre de réponses : 18

Type de contrat sur l'emploi actuel :

	CDI	CDD	Stage	Intérim	Contrat local	Autre
Nbre	15	2	0	0	0	1
%	83,33 %	11,11 %	0 %	0 %	0 %	5,55 %

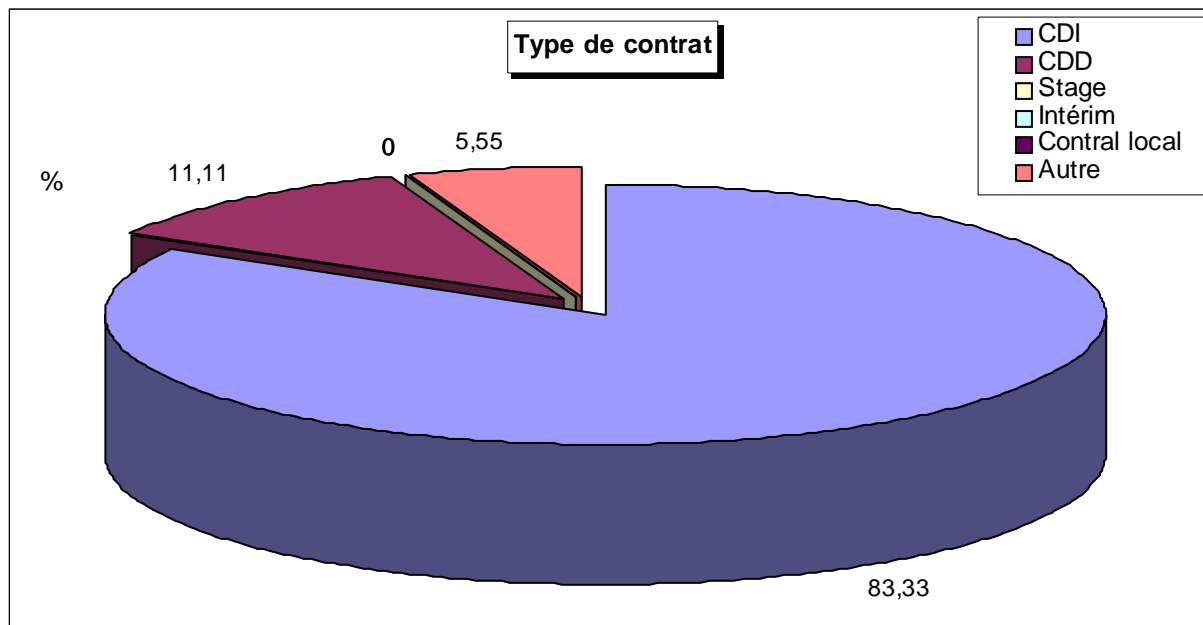

Temps complet ou temps partiel ? : 100 % en temps complet , 0 % en temps partiel

Statut : Cadre (50 %) - Non cadre (50 %)

Nombre de réponses : 18

L'entreprise :

Avez-vous créé l'entreprise dans laquelle vous travaillez : OUI : 0 réponse, soit 0 %

Si oui, combien d'années après votre sortie de l'IEP ?
 3 ans : 0 réponse
 5 ans : 0 réponse

Avez-vous créé cette entreprise après un :
 1er emploi : 0 réponse
 2e emploi : 0 réponse

Dans quelles fonctions travaillent-ils ?

DIRECTION GENERALE
DIRECTION OPERATIONNELLE

COMMERCIAL-VENTES
VENTES-ACHATS
INTERNATIONAL
MARKETING

COMMUNICATION-PUBLICITE
COMMUNICATION INTERNE-EXTERNE
INTERNET

FINANCE
ETUDES-CONSEIL
COMPTABILITE

ADMINISTRATION
JURIDIQUE ET FISCAL
PERSONNEL
RECRUTEMENT-FORMATION

PRODUCTION
INFORMATIQUE
ORGANISATION/QUALITE
LOGISTIQUE
ETUDES ET RECHERCHES

SERVICES CENTRAUX ETS FINANCIERS
BACK OFFICE
COMMERCIAL-VENTES EN BANQUES
INTERNATIONAL-BANQUES
SALLE MARCHES ETS FINANCIERS/BANQUES
NOUVEAUX INSTRUMENTS FINANCIERS
GESTION D'ACTIFS FINANCIERS
BANQUES D'AFFAIRES

ASSURANCES
ASSURANCE/INDEPENDANT

JURIDIQUES ET JUDICIAIRES

SOCIAL - SECURITE SOCIALE - CULTURE - EDUCATION

COMMUNICATION JOURNALISTIQUE

HOTELLERIE TOURISME
TRANSPORTS
IMMOBILIER
ELUS - COLLABORATEURS - PROFESSIONS LIBERALES - CLERCS

SERVICES PUBLICS

DIVERS

Nous avons d'abord regroupé toutes les fonctions en 14 classes pour une lecture plus aisée.



DIRECTION
COMMERCE
COMMUNICATION
FINANCE COMPTABILITÉ ETUDES-CONSEIL
FONCTIONS JURIDICO-ADMINISTRATIVES
PRODUCTION, LOGISTIQUES, INFORMATIQUE
FINANCES DE MARCHÉ, BANQUES
ASSURANCES
PROFESSIONS JUDICIAIRES
PROFESSIONS SOCIALES, CULTURELLES
JOURNALISME
PROFESSIONS TERTIAIRES INDÉPENDANTES
SERVICES PUBLICS
DIVERS (ATER, DOCTORANT...)

Fonction	Effectifs	%
1 - Direction	0	0
2 - Commerce	2	10,53
3 - Communication	3	15,79
4 - Finance Comptabilité Etudes-conseil	0	0
5 - Fonctions juridico-administratives	0	0
6 - Production, logistiques, informatique	0	0
7 - Finances de marché, banques	0	0
8 - Assurances	0	0
9 - Professions judiciaires	0	0
10 - Professions sociales, culturelles	10	52,63
11 - Journalisme	1	5,26
12 - Professions tertiaires indépendantes	0	0
13 - Services publics	2	10,53
14 - Divers (ATER, Doctorant...)	1	5,26
TOTAL	19	100 %

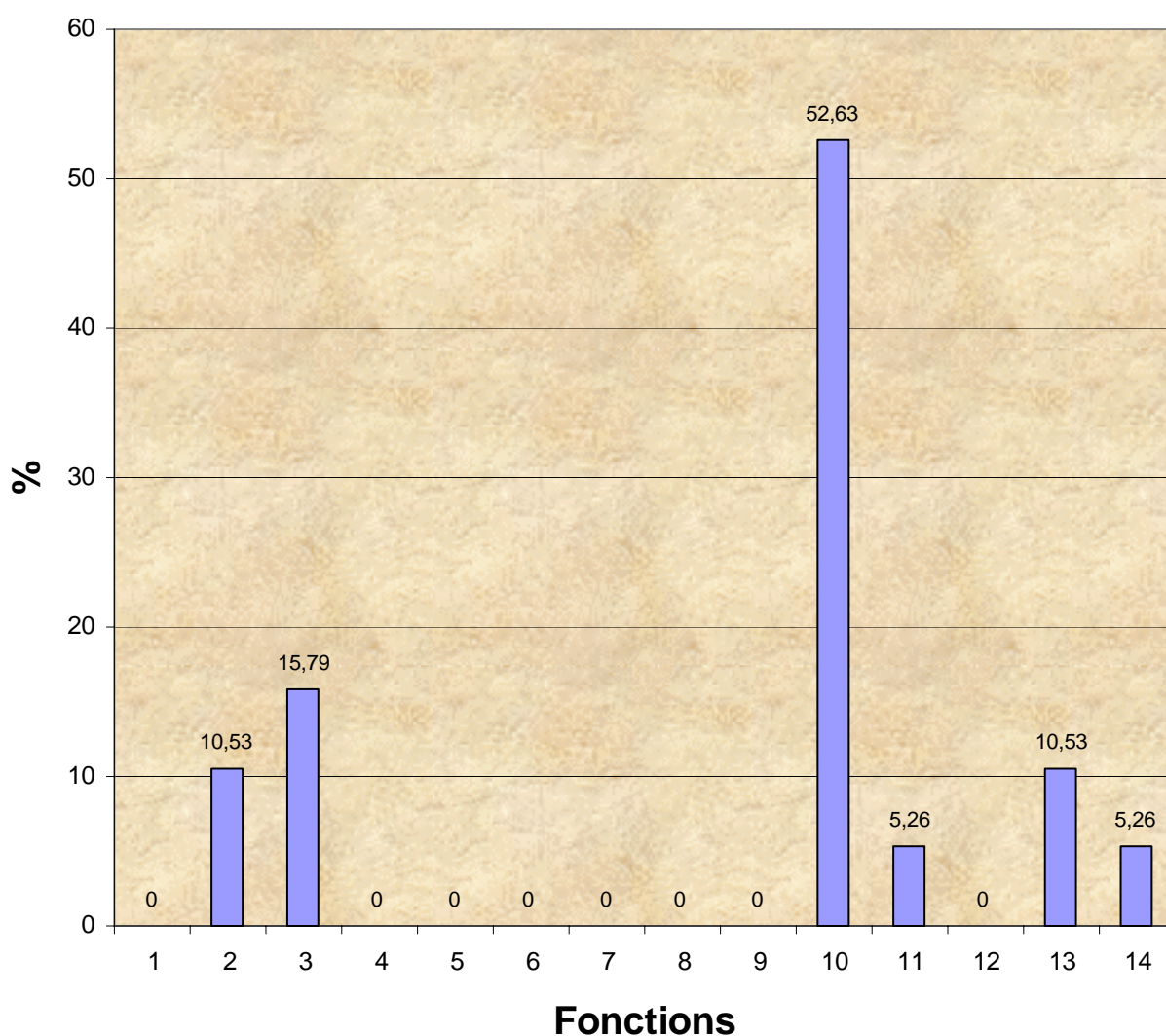

Dans quels secteurs travaillent-ils ?

CODE NAF	EFFECTIF	%
01 AGRICULTURE, CHASSE, SERVICES ANNEXES	0	0,00
02 SYLVICULTURE, EXPLOITATION FORESTIERE, SERVICES ANNEXES	0	0,00
11 EXTRACTION D'HYDROCARBURES ; SERVICES ANNEXES	1	5,56
15 INDUSTRIES ALIMENTAIRES	0	0,00
17 INDUSTRIE TEXTILE	0	0,00
18 INDUSTRIE DE L'HABILLEMENT ET DES FOURRURES	0	0,00
22 EDITION, IMPRIMERIE, REPRODUCTION	0	0,00
23 COKEFACTION, RAFFINAGE, INDUSTRIES NUCLEAIRES	0	0,00
24 INDUSTRIE CHIMIQUE	0	0,00
25 INDUSTRIE DU CAOUTCHOUC ET DES PLASTIQUES	0	0,00
26 FABRICATION D'AUTRES PRODUITS MINERAUX NON METALLIQUES	0	0,00
27 METALLURGIE	0	0,00
28 TRAVAIL DES METAUX	0	0,00
29 FABRICATION DE MACHINES ET D'EQUIPEMENTS	0	0,00
30 FABRICATION DE MACHINES DE BUREAU ET DE MATERIEL INFORMATIQUE	0	0,00
31 FABRICATION DE MACHINES ET APPAREILS ELECTRIQUES	0	0,00
32 FABRICATION D'EQUIPEMENTS DE RADIO, TELEVISION ET COMMUNICATION	0	0,00
33 FABRICATION D'INSTRUMENTS MEDICAUX, DE PRECISION	0	0,00
34 INDUSTRIE AUTOMOBILE	0	0,00
35 FABRICATION D'AUTRES MATERIELS DE TRANSPORT	0	0,00
36 FABRICATION DE MEUBLES ; INDUSTRIES DIVERSES	0	0,00
40 PRODUCTION ET DISTRIBUTION D'ELECTRICITE, DE GAZ ET DE CHALEUR	0	0,00
41 CAPTAGE, TRAITEMENT ET DISTRIBUTION D'EAU	0	0,00
45 CONSTRUCTION	0	0,00
51 COMMERCE DE GROS ET INTERMEDIAIRES DU COMMERCE	0	0,00
52 COMMERCE DE DETAIL ET REPARATION D'ARTICLES DOMESTIQUES	0	0,00
55 HOTELS ET RESTAURANTS	0	0,00
60 TRANSPORTS TERRESTRES	0	0,00
62 TRANSPORTS AERIENS	0	0,00
63 SERVICES AUXILIAIRES DES TRANSPORTS	0	0,00
64 POSTES ET TELECOMMUNICATIONS	1	5,56
65 INTERMEDIATION FINANCIERE	0	0,00
66 ASSURANCE	0	0,00
67 AUXILIAIRES FINANCIERS ET D'ASSURANCE	0	0,00
70 ACTIVITES IMMOBILIERES	0	0,00
71 LOCATION SANS OPERATEUR	0	0,00
72 ACTIVITES INFORMATIQUES	0	0,00
73 RECHERCHE ET DEVELOPPEMENT	0	0,00
74 SERVICES FOURNIS PRINCIPALEMENT AUX ENTREPRISES	1	5,56
75 ADMINISTRATION PUBLIQUE	2	11,11
80 EDUCATION	1	5,56
85 SANTE ET ACTION SOCIALE	0	0,00
90 ASSAINISSEMENT, VOIRIE ET GESTION DES DECHETS	0	0,00
91 ACTIVITES ASSOCIATIVES	2	11,11
92 ACTIVITES RECREATIVES, CULTURELLES ET SPORTIVES	10	55,56
93 SERVICES PERSONNELS	0	0,00
99 ACTIVITES EXTRA-TERRITORIALES	0	0,00
AUTRES	0	0,00
TOTAL	18	100

Dans quels secteurs travaillent-ils ?

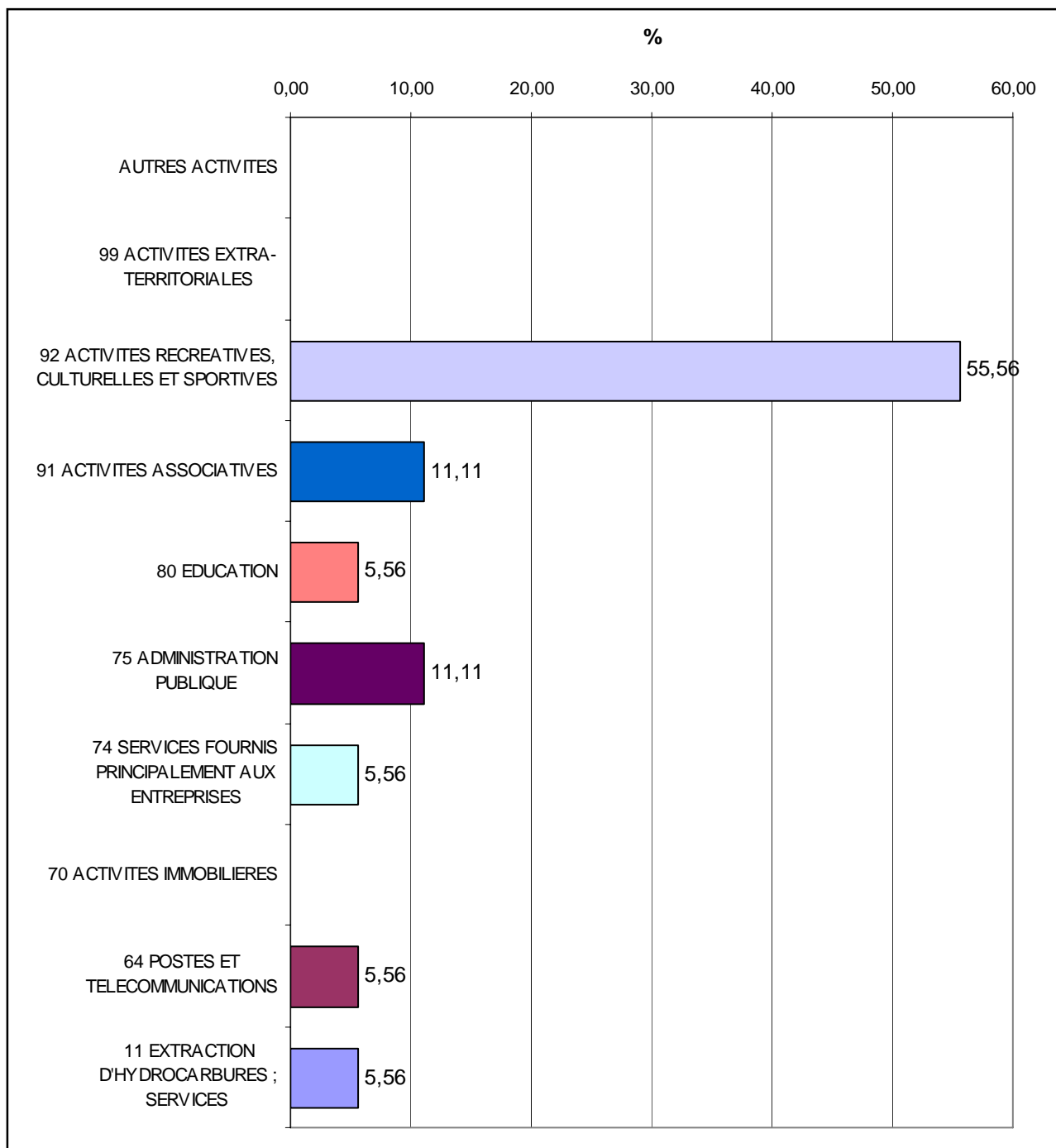

6 Le stage en 4^e année :

Dans votre spécialité, y a-t-il :

* un stage en 4^e année ?

Oui : 5 réponses, soit 23,81 %
Non : 16 réponses, soit 76,19 %

Nombre de réponses : 21

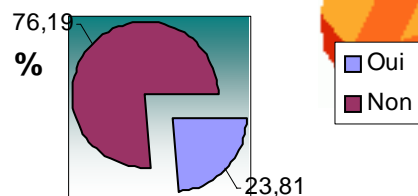

* Si oui, à quelle période de l'année :

	Nombres	%
septembre	0	0
octobre	0	0
novembre	0	0
décembre	0	0
janvier	2	50
février	2	50
mars	2	50
avril	1	25
mai	1	25
juin	1	25
juillet	0	0
août	0	0

4 réponses

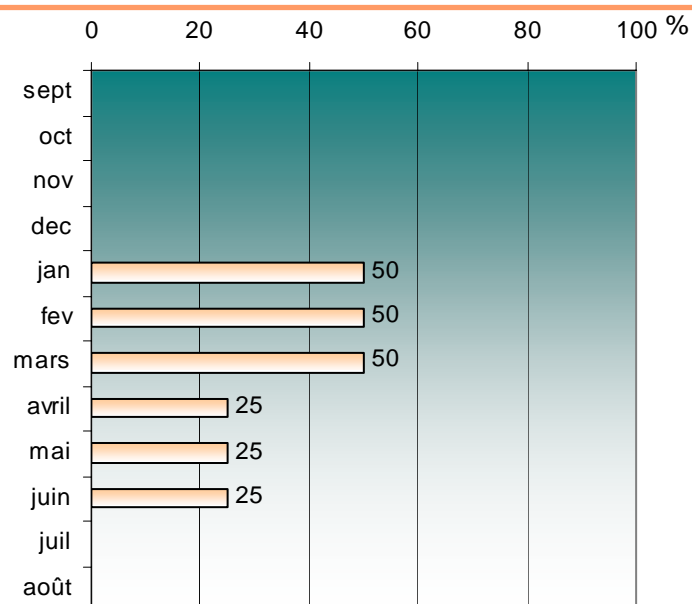

* De quelle durée :

	Nombres	%
1 mois	0	0
2 mois	0	0
3 mois	1	33,33
4 mois	2	66,67
5 mois	0	0
6 mois	0	0
7 mois	0	0
8 mois	0	0
9 mois	0	0
10 mois	0	0
11 mois	0	0
12 mois	0	0

3 réponses

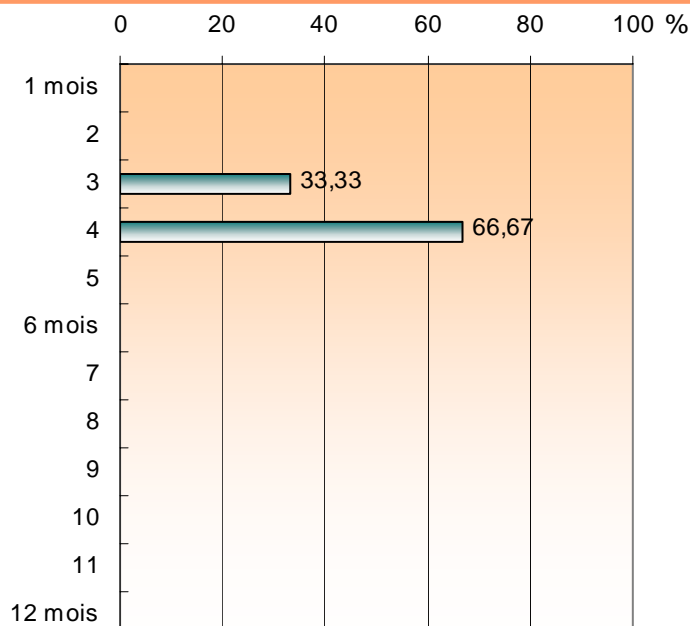

6 Le stage en 4^e année :

Selon vous, la durée du stage de 4^e année est-elle :

	Nombre	%
suffisante	5	100,00
trop longue	0	0,00
pas assez longue	0	0,00
NSP	0	0,00
	5	

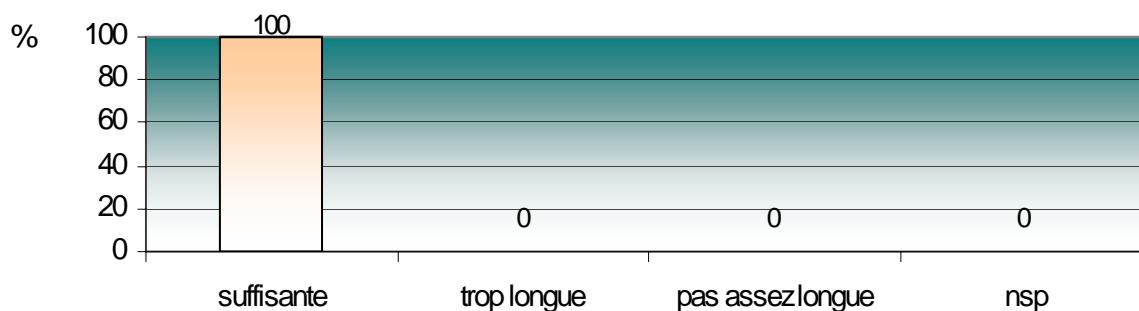

Durée de stage souhaitable :

	Nombres	%
1 mois	0	0,00
2 mois	0	0,00
3 mois	0	0,00
4 mois	0	0,00
5 mois	0	0,00
6 mois	1	100,00
7 mois	0	0,00
8 mois	0	0,00
9 mois	0	0,00
10 mois	0	0,00
11 mois	0	0,00
12 mois	0	0,00

1 réponse

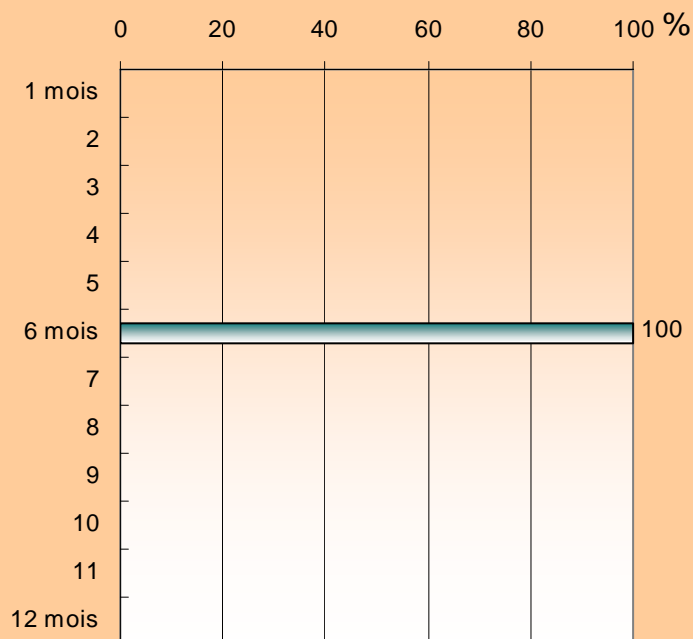

La période du stage vous semble-t-elle bien placée dans l'année ?

Oui : 4 réponse(s), soit 100 %

Non : 0 réponse(s), soit 0 %

NSP : 0 réponse(s), soit 0 %

Nombre de réponses : 4

6 Le stage en 4^e année :

Dans quelle ville, région ou pays avez-vous fait votre stage de 4^e année :

5 diplômés ont répondu à cette question

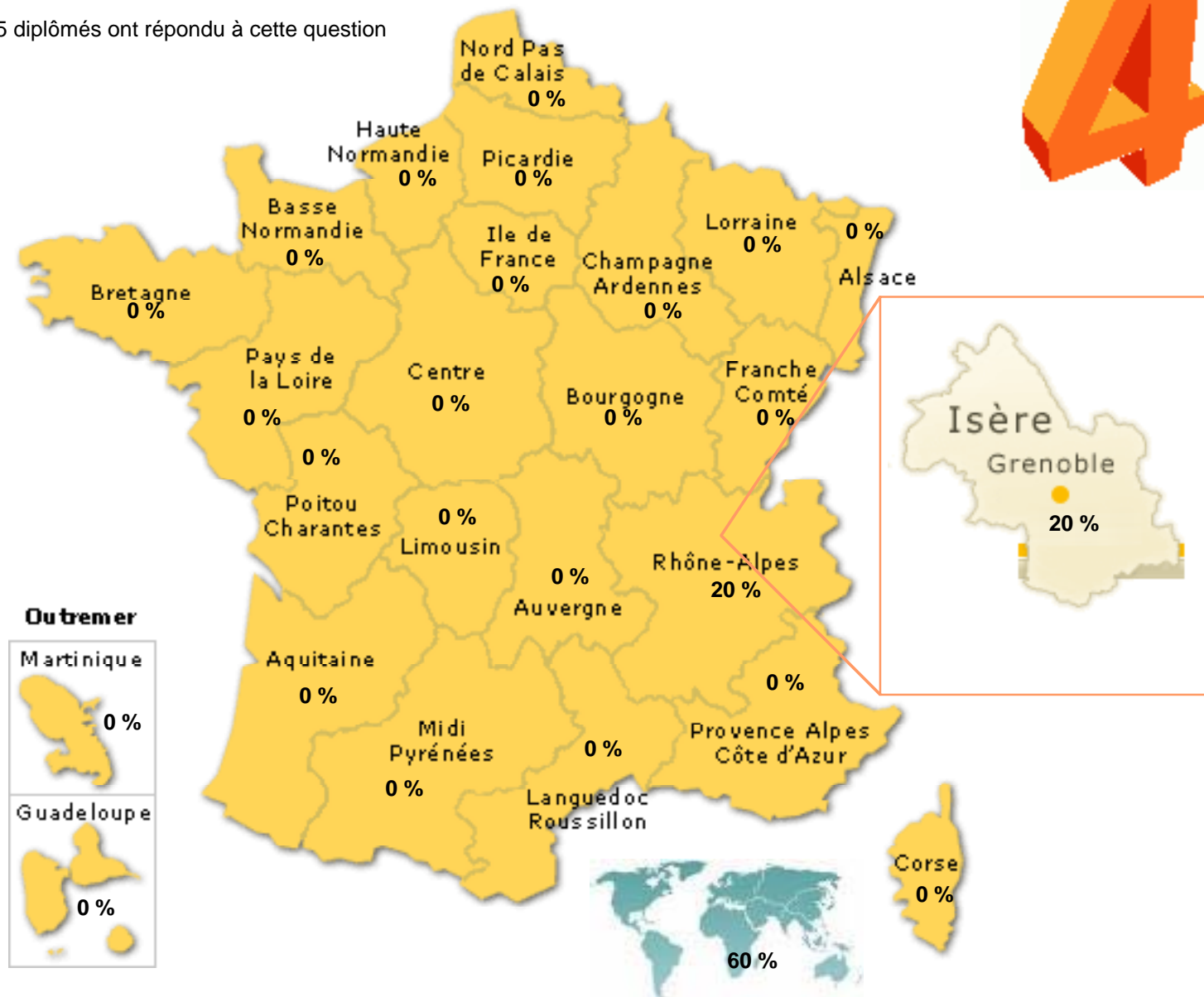

Grenoble / Isère	1	20,00	Languedoc-Roussillon	0	0,00
		0,00	Limousin	0	0,00
Alsace	0	0,00	Lorraine	0	0,00
Aquitaine	0	0,00	Midi-Pyrénées	0	0,00
Auvergne	0	0,00	Nord-Pas-de-Calais	0	0,00
Basse-Normandie	0	0,00	Pays de la Loire	0	0,00
Bourgogne	0	0,00	Picardie	0	0,00
Bretagne	0	0,00	Poitou-Charentes	0	0,00
Centre	0	0,00	Provence-Alpes-Côte d'Azur	0	0,00
Champagne-Ardenne	0	0,00	Rhône-Alpes (autre que Grenoble/Isère)	1	20,00
Corse	0	0,00	Guadeloupe	0	0,00
Franche-Comté	0	0,00	Martinique	0	0,00
Haute-Normandie	0	0,00	Guyane / La Réunion	0	0,00
Ile-de-France	0	0,00	Etranger	3	60,00

6 Le stage en 4^e année :

Avez-vous trouvé ce stage :

	Nombre	%
très facilement	0	0,00
assez facilement	3	60,00
plutôt difficilement	1	20,00
très difficilement	1	20,00

5

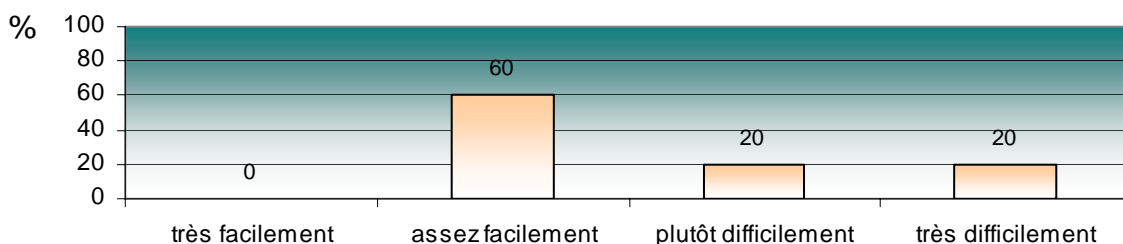

Comment avez-vous trouvé ce stage :

	Nombre	%
Grâce à des offres de stage envoyées à votre master	1	20,00
Par vos relations	1	20,00
En envoyant des candidatures spontanées	3	60,00
Grâce à l'association des Diplômés de l'IEP	0	0,00
Autre	0	0,00

5

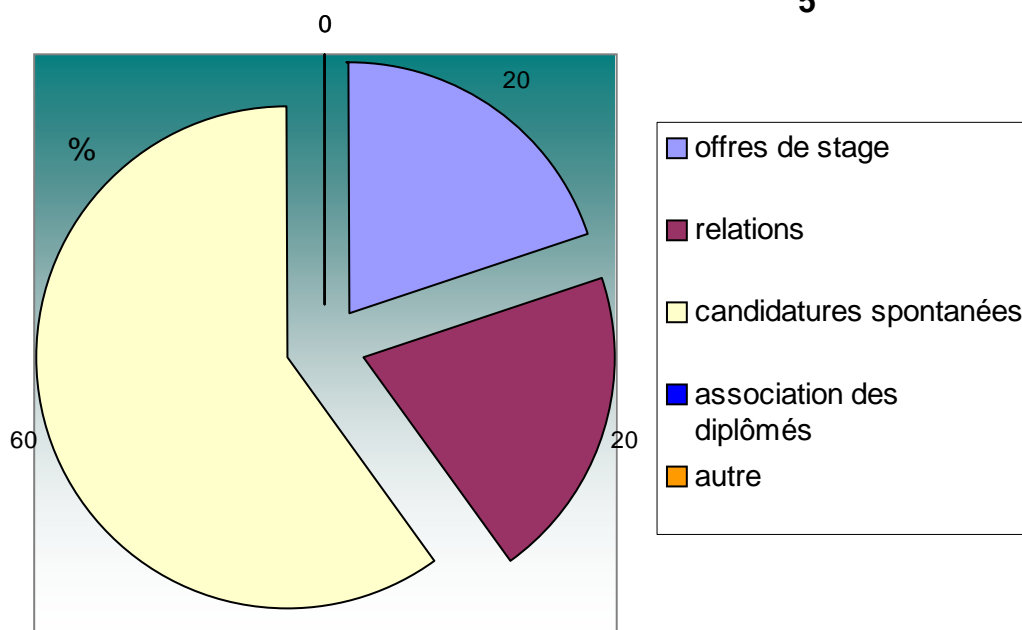

6 Le stage en 4^e année :



Avez-vous reçu une indemnité pour ce stage de 4^e année ?

Oui : 0, soit 0 %
 Non : 4, soit 100 %
 NSP : 0, soit 0 %

Nombre de réponses : 4

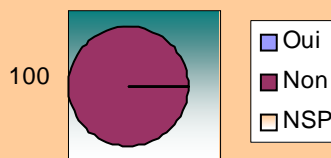

Si OUI, de quel montant net par mois ?

Moyenne : - euros

Nombre de réponses : 0

Moyenne :

- €



Ce stage de 4^e année se déroulait :

	Nombre	%
Dans une entreprise de moins de 10 salariés	0	0,00
Dans une entreprise de 10 à 99 salariés	0	0,00
Dans une entreprise de 100 à 499 salariés	0	0,00
Dans une entreprise de 500 à 1999 salariés	1	100,00
Dans une entreprise de 2000 à 4999 salariés	0	0,00
Dans une entreprise de plus de 5000 salariés	0	0,00
	1	
Dans une association	2	50,00
Dans une collectivité locale	0	0,00
Dans une administration centrale	1	25,00
Dans une autre administration	1	25,00
Dans un laboratoire de recherche	0	0,00

4

6 Le stage en 4^e année :

Ce que vous avez fait et appris pendant votre stage de 4^e année correspondait tout à fait, plutôt, plutôt pas, pas du tout aux objectifs de votre formation :

	Nombre	Moyenne
tout à fait	3	60
plutôt	2	40
plutôt pas	0	0
pas du tout	0	0

5

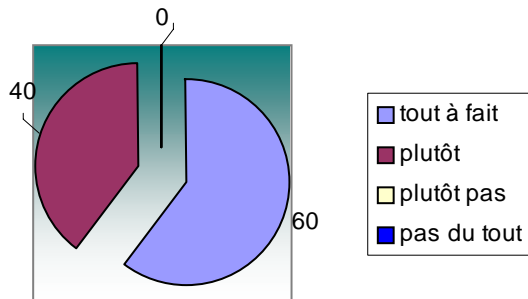

Pour évaluer globalement l'intérêt de ce stage pour votre formation professionnelle, quelle note de 0 à 10 donneriez-vous (0 aucun intérêt, 10 très important pour la formation).

Note	0	1	2	3	4	5	6	7	8	9	10
Nombre	0	0	0	0	0	0	1	1	1	2	0
%	0	0	0	0	0	0	20	20	20	40	0

5 réponses.

Moyenne : **7,8 / 10**

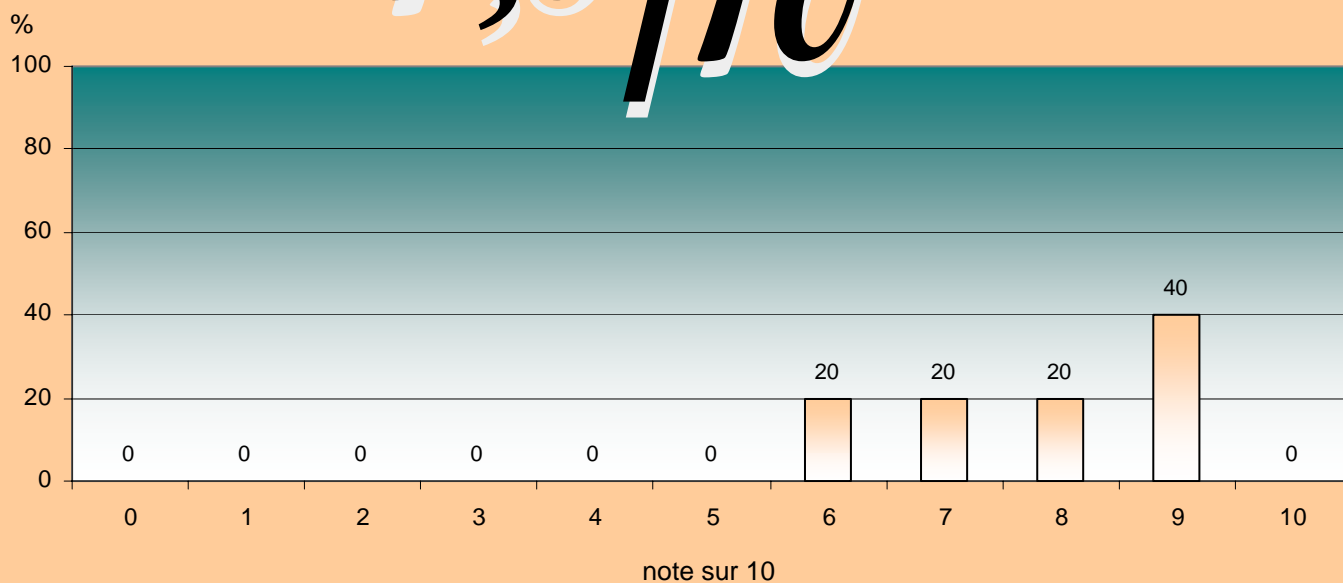

7 Le stage en 5^e année :

Dans votre spécialité, y a-t-il :

* un stage en 5^e année ?

Oui : 21 réponses, soit 100 %

Non : 0 réponse, soit 0 %

Nombre de réponses : 21

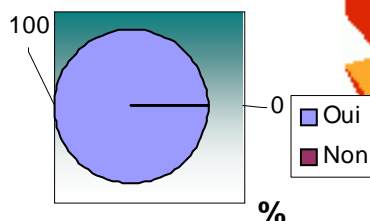

* Si oui, à quelle période de l'année :

	Nombres	%
septembre	2	9,52
octobre	0	0
novembre	0	0
décembre	0	0
janvier	4	19,05
février	16	76,19
mars	16	76,19
avril	15	71,43
mai	14	66,67
juin	13	61,9
juillet	7	33,33
août	7	33,33

21 réponses

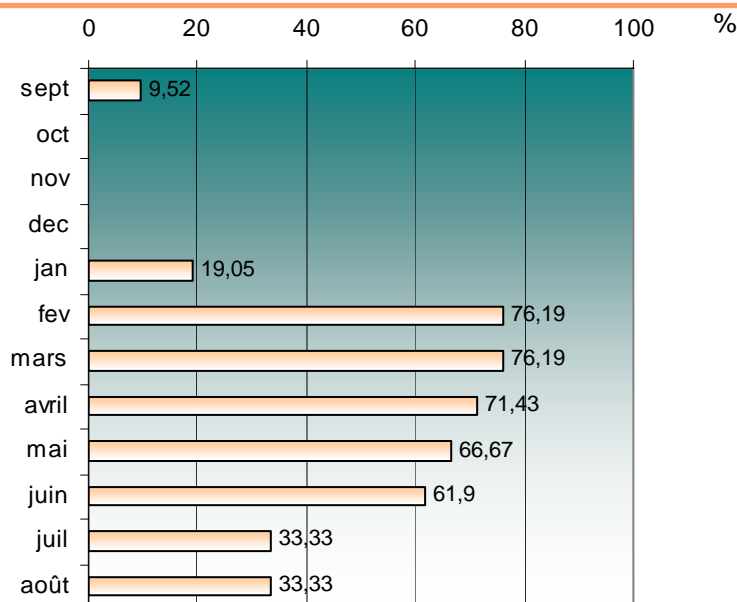

* De quelle durée :

	Nombres	%
1 mois	0	0
2 mois	0	0
3 mois	2	11,11
4 mois	6	33,33
5 mois	3	16,67
6 mois	5	27,78
7 mois	0	0
8 mois	2	11,11
9 mois	0	0
10 mois	0	0
11 mois	0	0
12 mois	0	0

18 réponses

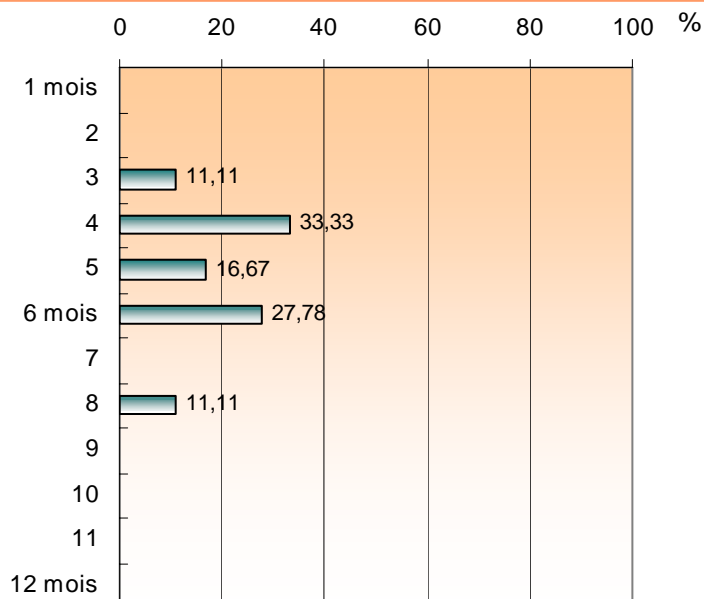

7 Le stage en 5^e année :

Selon vous, la durée du stage de 5^e année est-elle :

	Nombre	%
suffisante	21	100,00
trop longue	0	0,00
pas assez longue	0	0,00
NSP	0	0,00

21

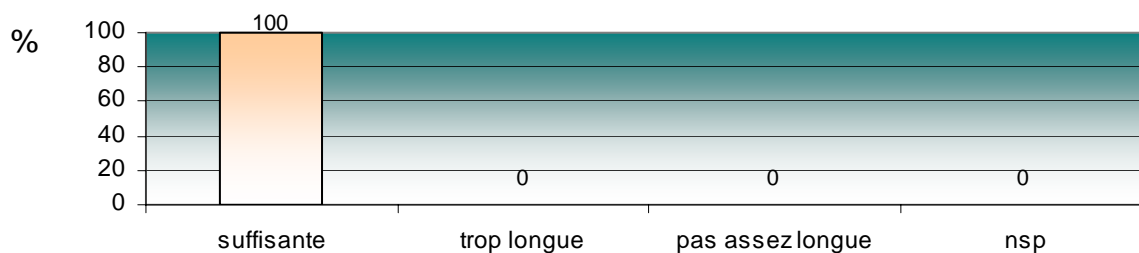

Durée de stage souhaitable :

	Nombres	%
1 mois	0	0,00
2 mois	0	0,00
3 mois	0	0,00
4 mois	0	0,00
5 mois	0	0,00
6 mois	3	100,00
7 mois	0	0,00
8 mois	0	0,00
9 mois	0	0,00
10 mois	0	0,00
11 mois	0	0,00
12 mois	0	0,00

3 diplômés ont répondu à cette question

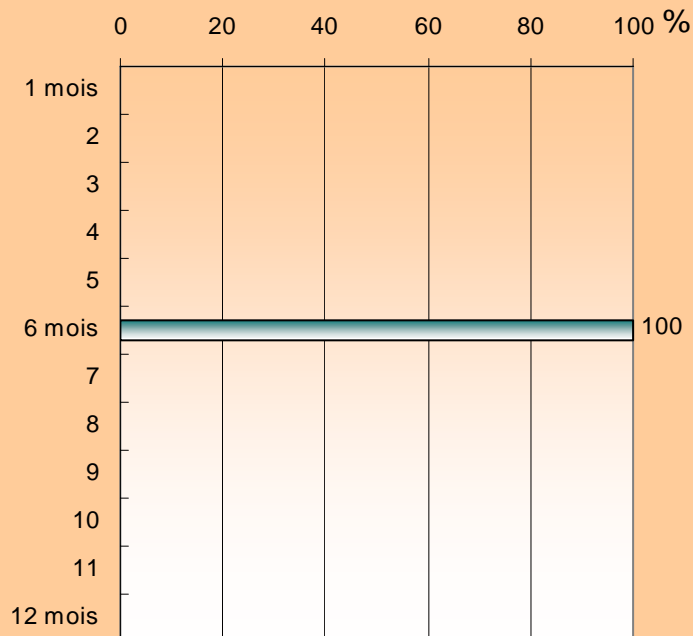

La période du stage vous semble-t-elle bien placée dans l'année ?

Oui : 21 réponses, soit 100 %

Non : 0 réponse, soit 0 %

NSP : 0 réponse, soit 0 %

Nombre de réponses : 21

Dans quelle ville, région ou pays avez-vous fait votre stage de 5^e année :

21 diplômés ont répondu à cette question

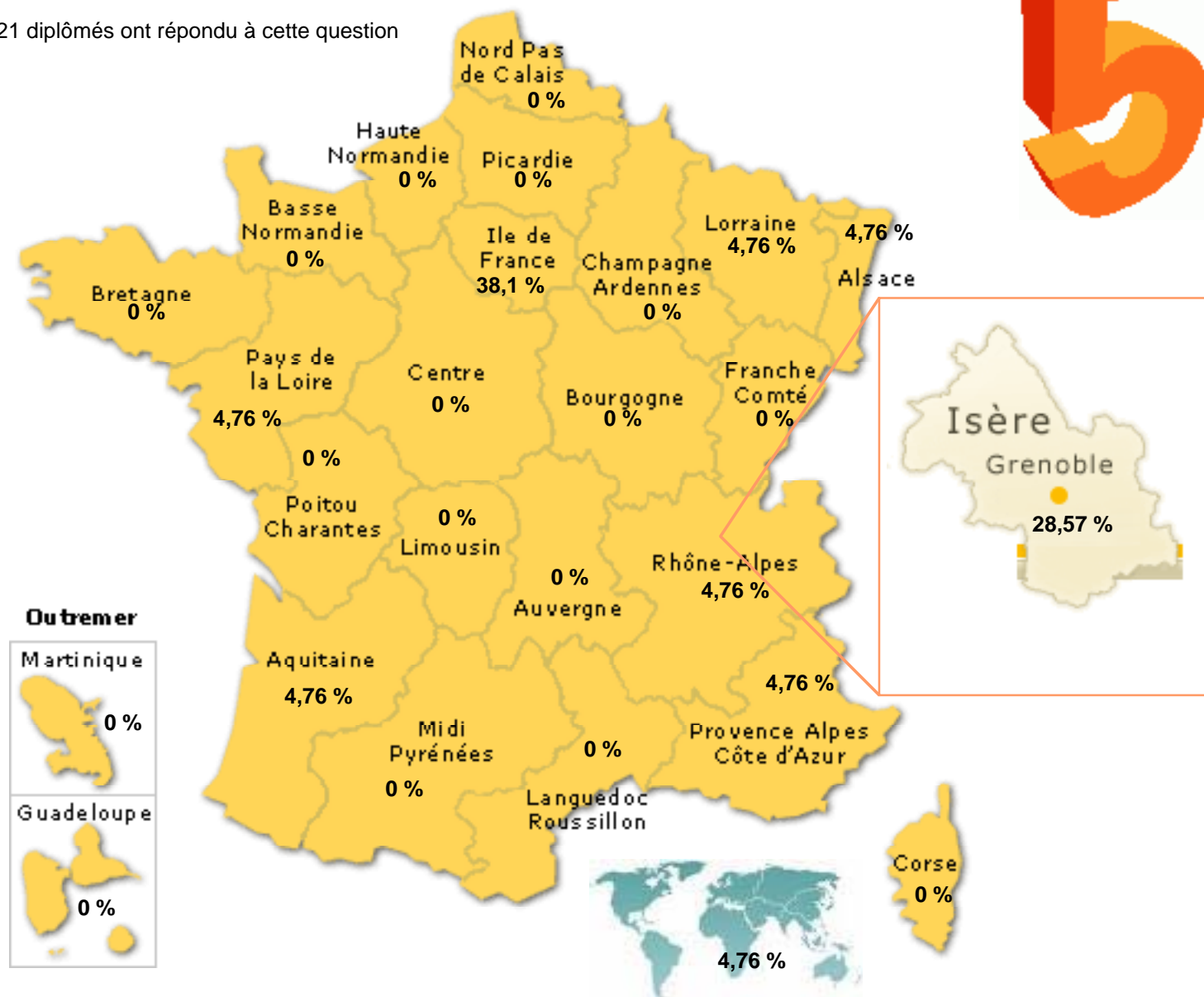

Grenoble / Isère	6	28,57	Languedoc-Roussillon	0	0,00
		0,00	Limousin	0	0,00
Alsace	1	4,76	Lorraine	1	4,76
Aquitaine	1	4,76	Midi-Pyrénées	0	0,00
Auvergne	0	0,00	Nord-Pas-de-Calais	0	0,00
Basse-Normandie	0	0,00	Pays de la Loire	1	4,76
Bourgogne	0	0,00	Picardie	0	0,00
Bretagne	0	0,00	Poitou-Charentes	0	0,00
Centre	0	0,00	Provence-Alpes-Côte d'Azur	1	4,76
Champagne-Ardenne	0	0,00	Rhône-Alpes (autre que Grenoble/Isère)	1	4,76
Corse	0	0,00	Guadeloupe	0	0,00
Franche-Comté	0	0,00	Martinique	0	0,00
Haute-Normandie	0	0,00	Guyane / La Réunion	0	0,00
Ile-de-France	8	38,10	Etranger	1	4,76

7 Le stage en 5^e année :



Avez-vous trouvé ce stage :

	Nombre	%
très facilement	4	19,05
assez facilement	16	76,19
plutôt difficilement	1	4,76
très difficilement	0	0,00

21

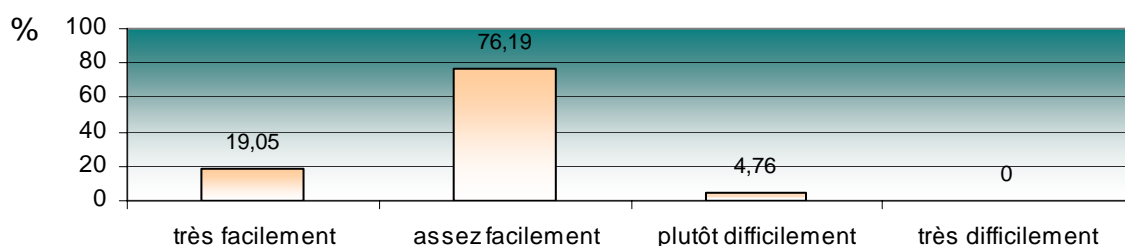

Comment avez-vous trouvé ce stage :

	Nombre	%
Grâce à des offres de stage envoyées à votre master	5	23,81
Par vos relations	2	9,52
En envoyant des candidatures spontanées	13	61,90
Grâce à l'association des Diplômés de l'IEP	0	0,00
Autre	1	4,76

21

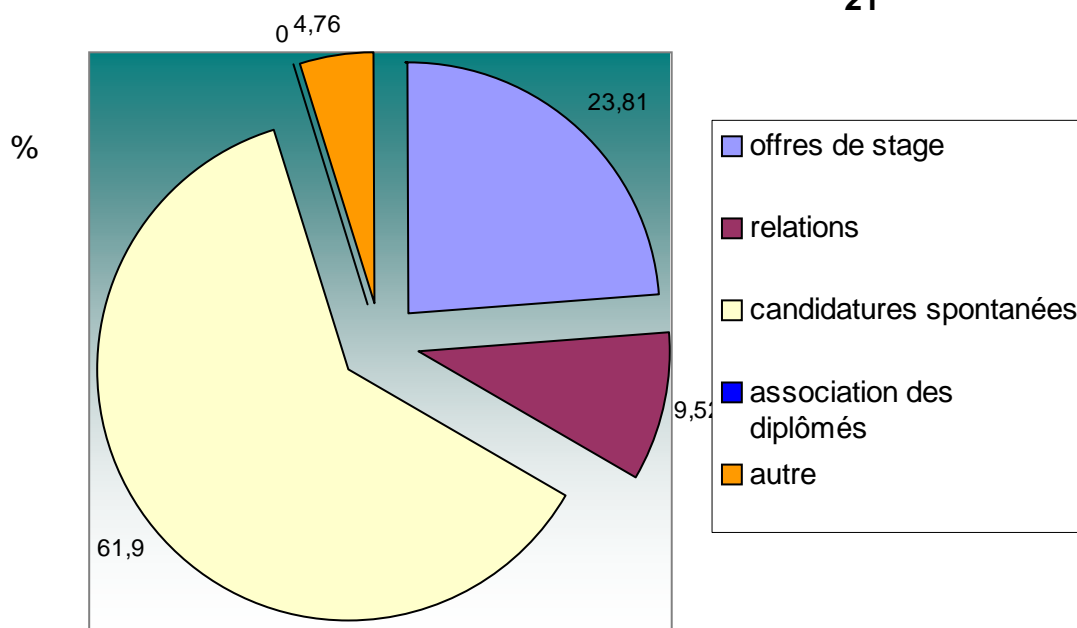

7 Le stage en 5^e année :



Avez-vous reçu une indemnité pour ce stage de 5^e année ?

Oui : 18, soit 90 %
Non : 2, soit 10 %
NSP : 0, soit 0 %

Nombre de réponses : 20

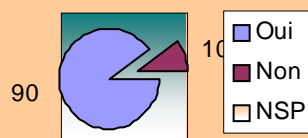

Si OUI, de quel montant net par mois ?

Moyenne : 404,94 euros

Nombre de réponses : 18

**Moyenne :
404,94 €**



Ce stage de 5^e année se déroulait :

	Nombre	%
Dans une entreprise de moins de 10 salariés	1	20,00
Dans une entreprise de 10 à 99 salariés	2	40,00
Dans une entreprise de 100 à 499 salariés	2	40,00
Dans une entreprise de 500 à 1999 salariés	0	0,00
Dans une entreprise de 2000 à 4999 salariés	0	0,00
Dans une entreprise de plus de 5000 salariés	0	0,00
	5	
Dans une association	6	37,50
Dans une collectivité locale	6	37,50
Dans une administration centrale	3	18,75
Dans une autre administration	1	6,25
Dans un laboratoire de recherche	0	0,00

16

Ce que vous avez fait et appris pendant votre stage de 5^e année correspondait tout à fait, plutôt, plutôt pas, pas du tout aux objectifs de votre formation :

	Nombre	Moyenne
tout à fait	6	28,57
plutôt	9	42,86
plutôt pas	5	23,81
pas du tout	1	4,76

21

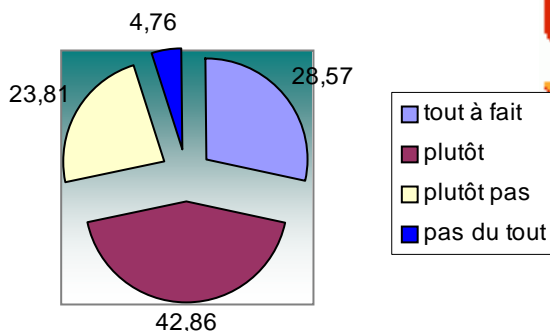

Pour évaluer globalement l'intérêt de ce stage pour votre formation professionnelle, quelle note de 0 à 10 donneriez-vous (0 aucun intérêt, 10 très important pour la formation).

Note	0	1	2	3	4	5	6	7	8	9	10
Nombre	0	0	2	0	1	4	1	6	3	1	3
%	0	0	9,52	0	4,76	19,05	4,76	28,57	14,29	4,76	14,29

21 réponses.

Moyenne : **6,62/10**

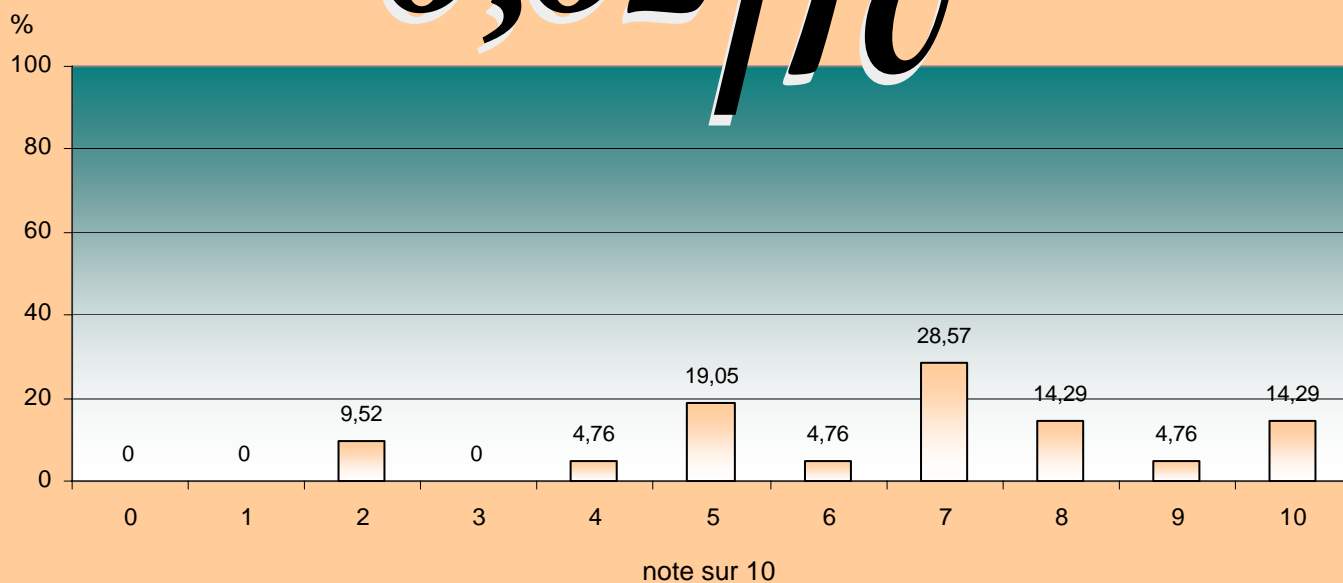

Doit-il y avoir un stage en Master 1 et en Master 2 ?

OUI	20	95,24
NON	0	0
NSP	1	4,76
	21	%

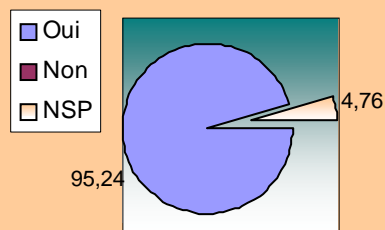

La période de stage est-elle adaptée aux entreprises ?

OUI	19	90,48
NON	0	0
NSP	2	9,52
	21	%

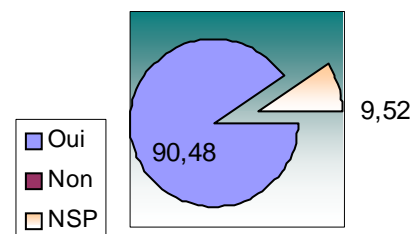

Si non, merci d'indiquer les périodes de stages :

	Nombres	%
septembre	0	0
octobre	0	0
novembre	0	0
décembre	0	0
janvier	0	0
février	0	0
mars	0	0
avril	0	0
mai	0	0
juin	0	0
juillet	0	0
août	0	0

0 réponse

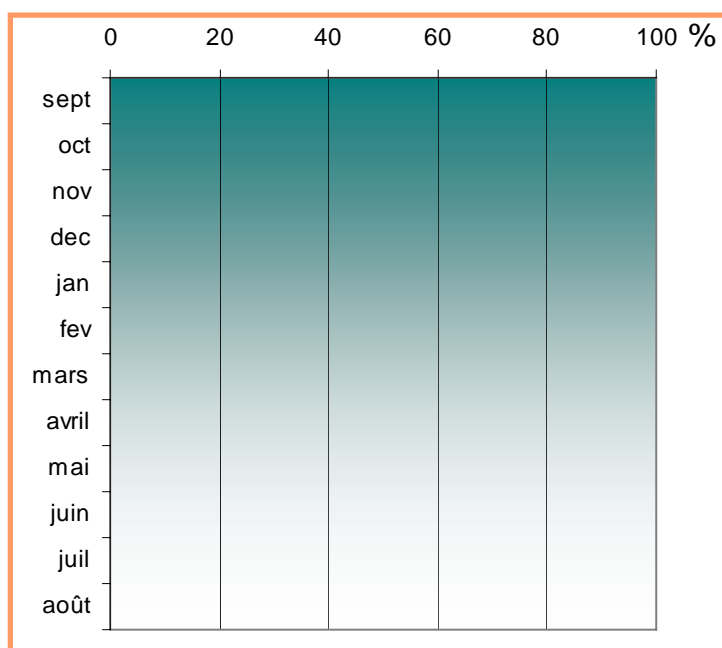

Etes-vous d'une manière générale ... des cours de langue suivis en master à l'IEP ?

	Nombre	%	
	Très peu satisfait	2	10,53
	Peu satisfait	5	26,32
	Assez satisfait	4	21,05
	Satisfait	1	5,26
	Très satisfait	2	10,53
	NSP	5	26,32
	19	100 %	

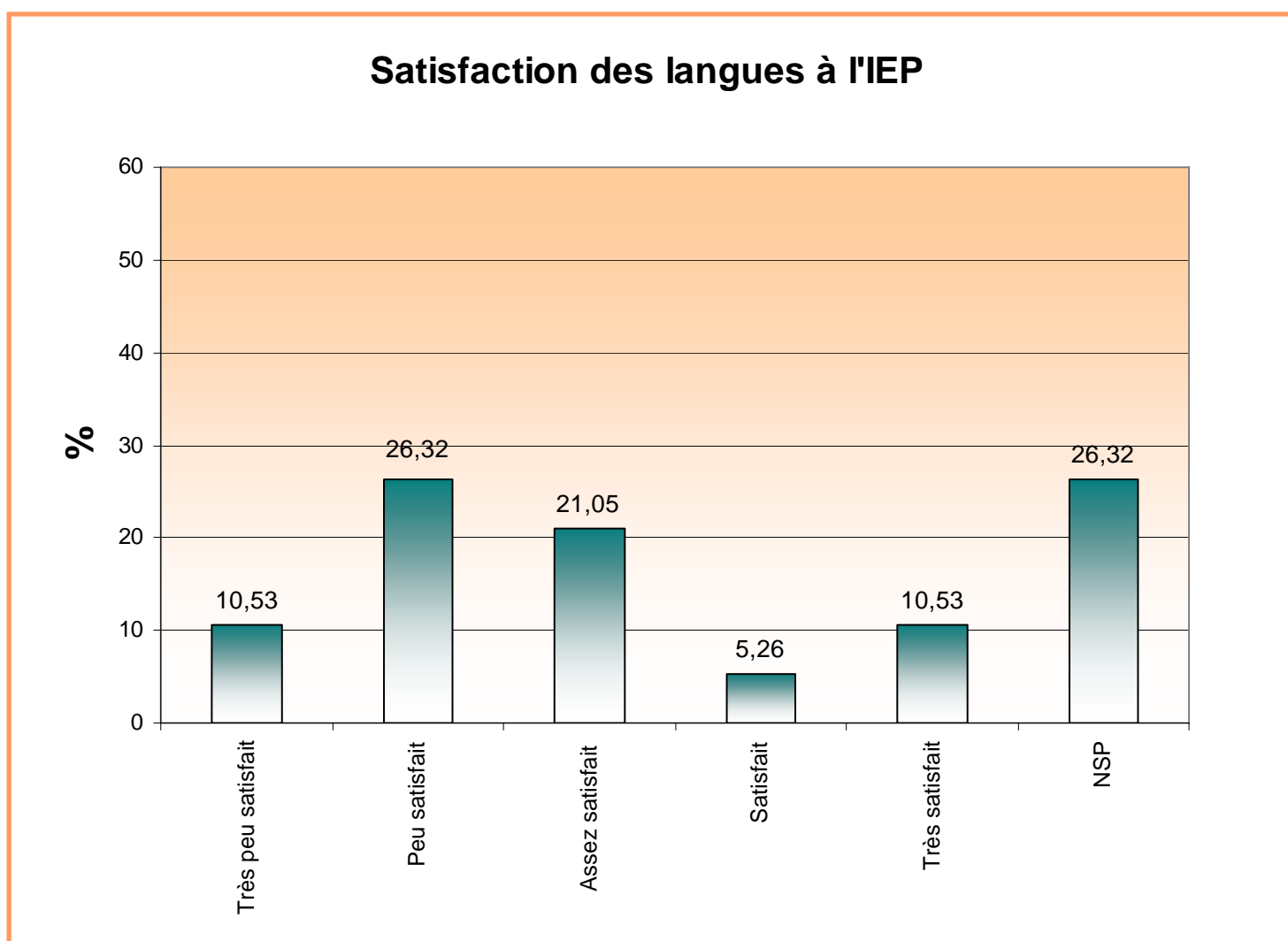

9 Les langues à l'IEP :

Choix de langue 1 :



Anglais

19 95,00 %



Allemand

0 0,00 %



Italien

0 0,00 %



Espagnol

0 0,00 %



Arabe

0 0,00 %



Russe

0 0,00 %



Hongrois

0 0,00 %



Chinois

0 0,00 %



Portugais

0 0,00 %



Polonais

0 0,00 %

Autres langues : 0, soit 0 %.

20 diplômés ont répondu à cette question.

1 diplômé n'a pas eu de langue durant son cursus.

Langue 1

Quel usage faites-vous des langues étrangères étudiées à l'IEP dans votre vie professionnelle actuelle ?



A l'écrit

Nombres	quotidienne	hebdomadaire	parfois	rarement	jamais	
Rapports :	1	1	4	3	10	19
Mails :	3	0	5	3	8	19
Lettres :	1	0	3	6	9	19
Synthèses :	1	0	4	4	10	19
Autres :	0	0	2	2	15	19

%	quotidienne	hebdomadaire	parfois	rarement	jamais	
Rapports :	5,26	5,26	21,05	15,79	52,63	100 %
Mails :	15,79	0	26,32	15,79	42,11	100 %
Lettres :	5,26	0	15,79	31,58	47,37	100 %
Synthèses :	5,26	0	21,05	21,05	52,63	100 %
Autres :	0	0	10,53	10,53	78,95	100 %

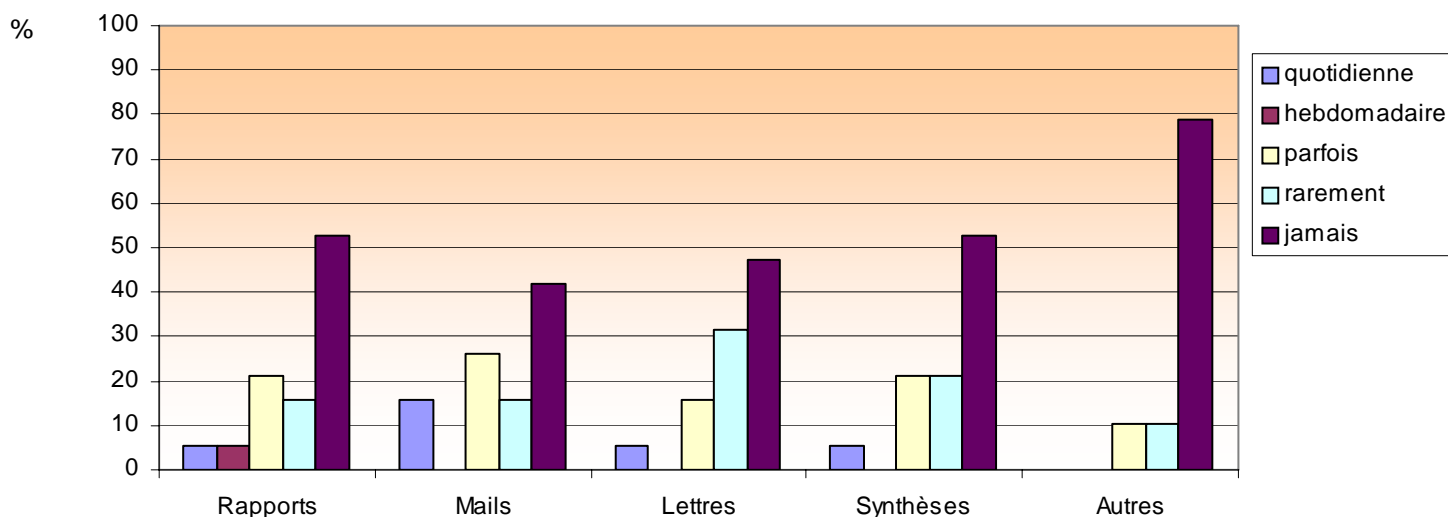

Langue 1

Quel usage faites-vous des langues étrangères étudiées à l'IEP dans votre vie professionnelle actuelle ?



A l'oral

Nombres	quotidienne	hebdomadaire	parfois	rarement	jamais	
Conversations :	3	1	5	4	6	19
Présentations :	2	0	4	3	10	19
Réunions :	2	1	3	3	10	19
Vidéoconférences:	2	0	4	1	12	19
Téléphone :	3	2	2	4	8	19

%	quotidienne	hebdomadaire	parfois	rarement	jamais	
Conversations :	15,79	5,26	26,32	21,05	31,58	100 %
Présentations :	10,53	0	21,05	15,79	52,63	100 %
Réunions :	10,53	5,26	15,79	15,79	52,63	100 %
Vidéoconférences:	10,53	0	21,05	5,26	63,16	100 %
Téléphone :	15,79	10,53	10,53	21,05	42,11	100 %

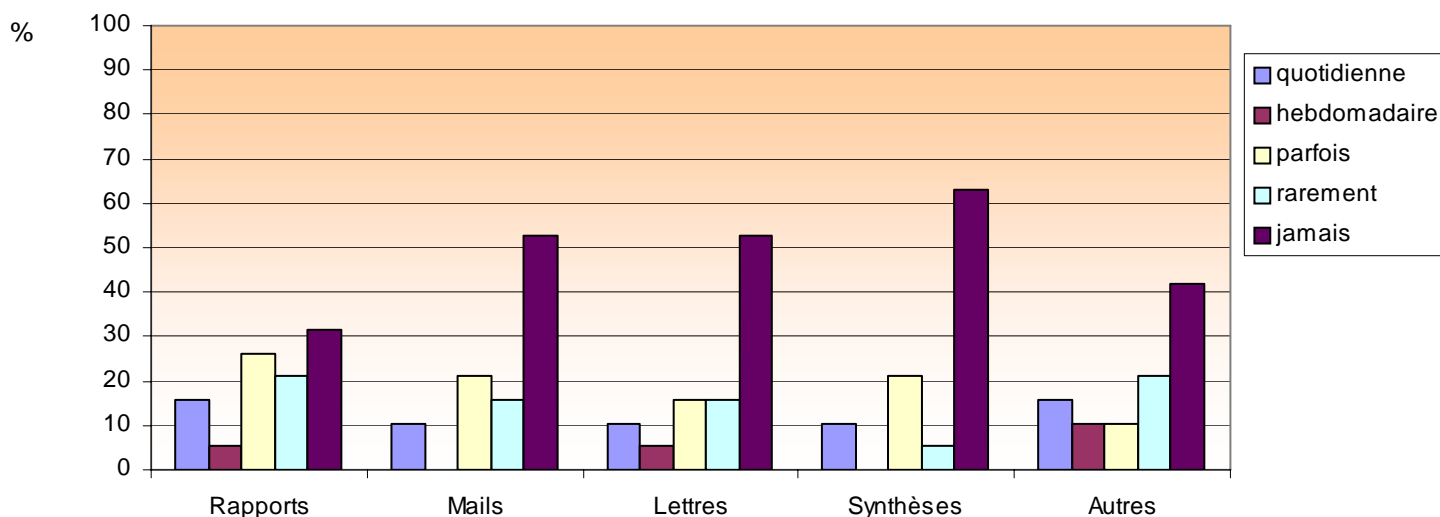

Langue 1

Quel usage faites-vous des langues étrangères étudiées à l'IEP dans votre vie professionnelle actuelle ?



Lu

Nombres	quotidienne	hebdomadaire	parfois	rarement	jamais	
Presse :	3	3	3	3	7	19
Revue :	3	3	3	3	7	19
Rapports :	1	4	1	3	10	19
Internet :	2	4	3	3	7	19
Autres :	1	2	2	0	14	19

%	quotidienne	hebdomadaire	parfois	rarement	jamais	
Presse :	15,79	15,79	15,79	15,79	36,84	100 %
Revue :	15,79	15,79	15,79	15,79	36,84	100 %
Rapports :	5,26	21,05	5,26	15,79	52,63	100 %
Internet :	10,53	21,05	15,79	15,79	36,84	100 %
Autres :	5,26	10,53	10,53	0	73,68	100 %

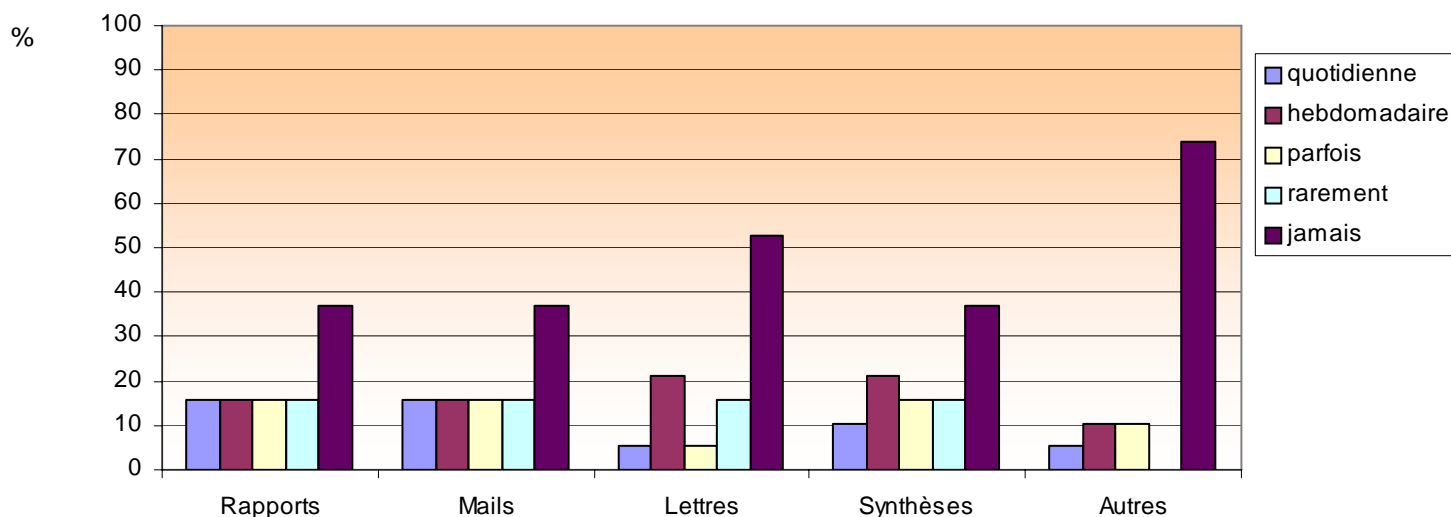

Langue 1

Quel usage faites-vous des langues étrangères étudiées à l'IEP dans votre vie professionnelle actuelle ?



Domaines :

	Utilisé	%	Non utilisé	%
Administratif	3	15,79	16	84,21
Commercial	1	5,26	18	94,74
Culturel	4	21,05	15	78,95
Economique	1	5,26	18	94,74
Financier	1	5,26	18	94,74
Général	3	15,79	16	84,21
Juridique	1	5,26	18	94,74
Littéraire	3	15,79	16	84,21
Politique	1	5,26	18	94,74
« Quotidien »	3	15,79	16	84,21
Autre	2	10,53	17	89,47

19 diplômés ont répondu à cette question.

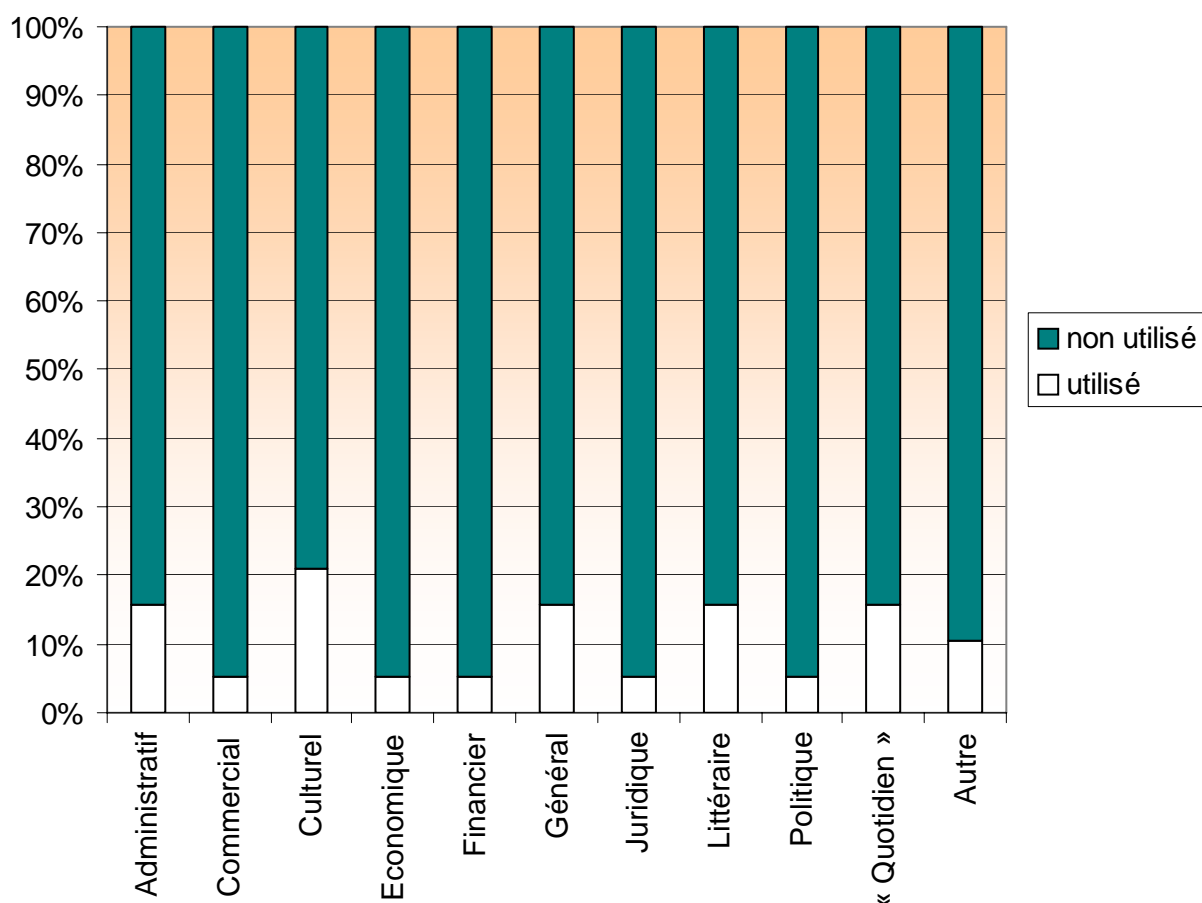

9 Les langues à l'IEP :

Choix de langue 2 :



Anglais

0 0,00 %



Allemand

0 0,00 %



Italien

0 0,00 %



Espagnol

3 17,65 %



Arabe

0 0,00 %



Russe

0 0,00 %



Hongrois

0 0,00 %



Chinois

0 0,00 %



Portugais

1 5,88 %



Polonais

0 0,00 %

Autres langues : 0, soit 0 %.

17 diplômés ont répondu à cette question.

13 diplômés n'ont pas eu de 2e langue durant leur cursus.

Langue 2

Quel usage faites-vous des langues étrangères étudiées à l'IEP dans votre vie professionnelle actuelle ?



A l'écrit

Nombres	quotidienne	hebdomadaire	parfois	rarement	jamais	
Rapports :	0	0	0	1	3	4
Mails :	0	0	1	0	3	4
Lettres :	0	0	0	1	3	4
Synthèses :	0	0	0	1	3	4
Autres :	0	0	0	0	4	4

%	quotidienne	hebdomadaire	parfois	rarement	jamais	
Rapports :	0	0	0	25	75	100 %
Mails :	0	0	25	0	75	100 %
Lettres :	0	0	0	25	75	100 %
Synthèses :	0	0	0	25	75	100 %
Autres :	0	0	0	0	100	100 %

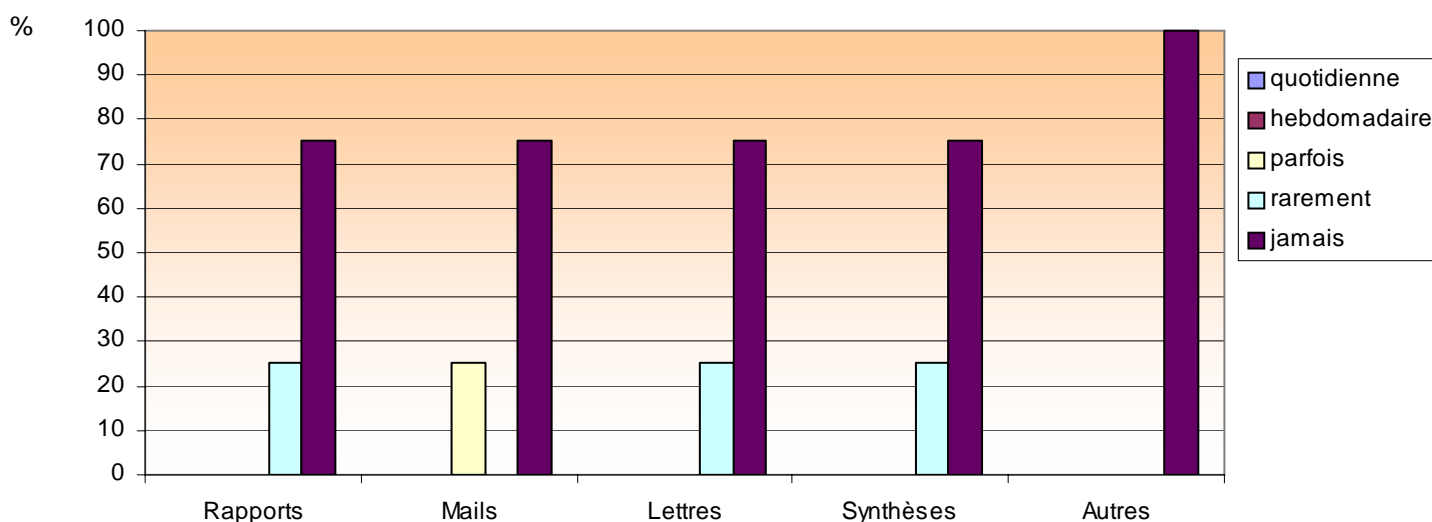

Langue 2

Quel usage faites-vous des langues étrangères étudiées à l'IEP dans votre vie professionnelle actuelle ?



A l'oral

Nombres	quotidienne	hebdomadaire	parfois	rarement	jamais	
Conversations :	0	0	1	0	3	4
Présentations :	0	0	0	1	3	4
Réunions :	0	0	1	0	3	4
Vidéoconférences:	0	0	0	1	3	4
Téléphone :	0	0	1	0	3	4

%	quotidienne	hebdomadaire	parfois	rarement	jamais	
Conversations :	0	0	25	0	75	100 %
Présentations :	0	0	0	25	75	100 %
Réunions :	0	0	25	0	75	100 %
Vidéoconférences:	0	0	0	25	75	100 %
Téléphone :	0	0	25	0	75	100 %

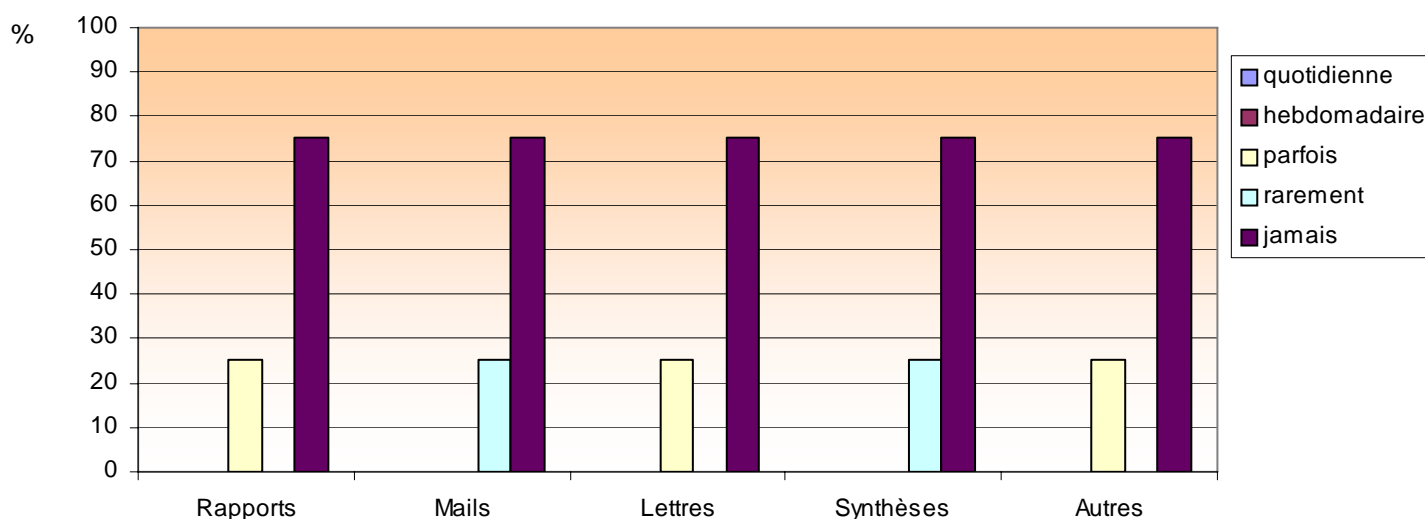

Langue 2

Quel usage faites-vous des langues étrangères étudiées à l'IEP dans votre vie professionnelle actuelle ?



Lu

Nombres	quotidienne	hebdomadaire	parfois	rarement	jamais	
Presse :	0	0	1	0	3	4
Revue :	0	0	1	0	3	4
Rapports :	0	0	0	1	3	4
Internet :	0	0	1	0	3	4
Autres :	0	0	0	0	4	4

%	quotidienne	hebdomadaire	parfois	rarement	jamais	
Presse :	0	0	25	0	75	100 %
Revue :	0	0	25	0	75	100 %
Rapports :	0	0	0	25	75	100 %
Internet :	0	0	25	0	75	100 %
Autres :	0	0	0	0	100	100 %

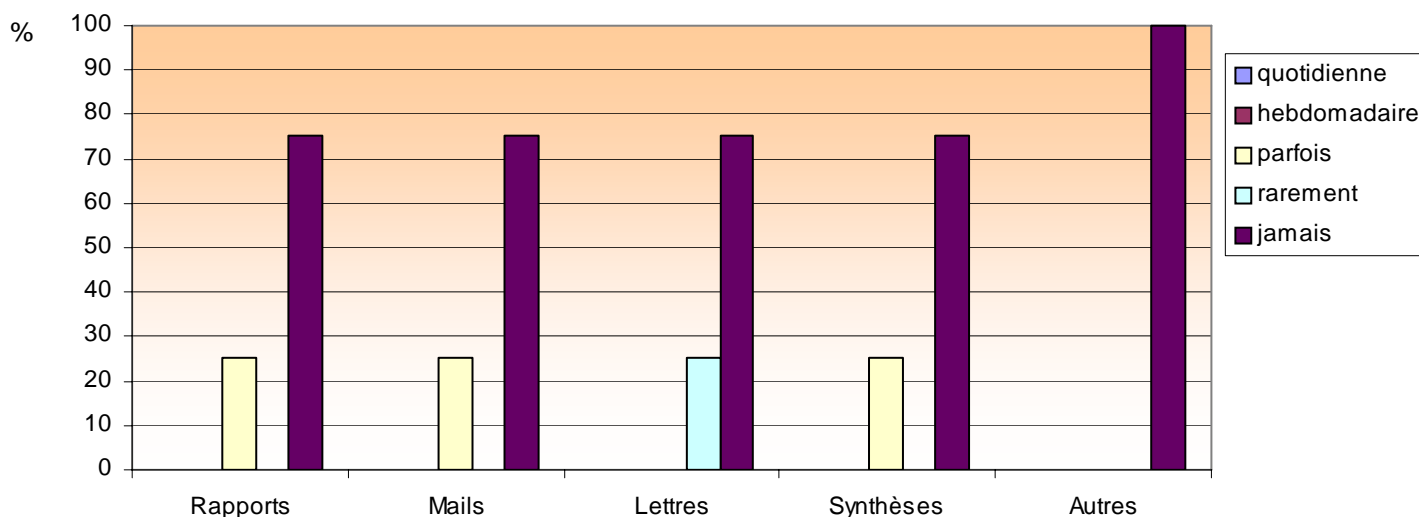

Langue 2

Quel usage faites-vous des langues étrangères étudiées à l'IEP dans votre vie professionnelle actuelle ?



Domaines :

	Utilisé	%	Non utilisé	%
Administratif	0	0	4	100
Commercial	0	0	4	100
Culturel	0	0	4	100
Economique	0	0	4	100
Financier	0	0	4	100
Général	0	0	4	100
Juridique	0	0	4	100
Littéraire	0	0	4	100
Politique	0	0	4	100
« Quotidien »	0	0	4	100
Autre	0	0	4	100

4 diplômés ont répondu à cette question.

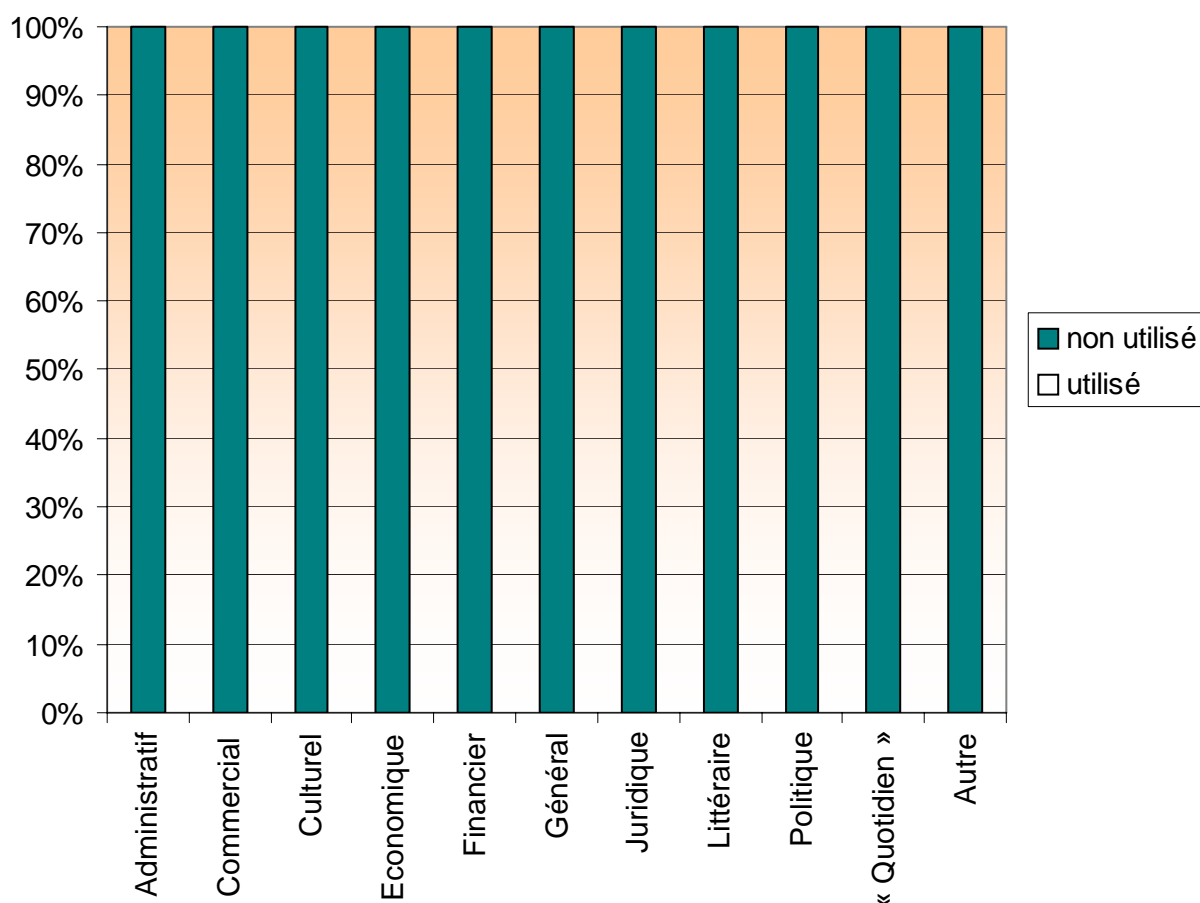

9 Les langues à l'IEP :

Pensez-vous que les cours de langues en masters à l'IEP vous ont préparé à votre vie professionnelle de manière :

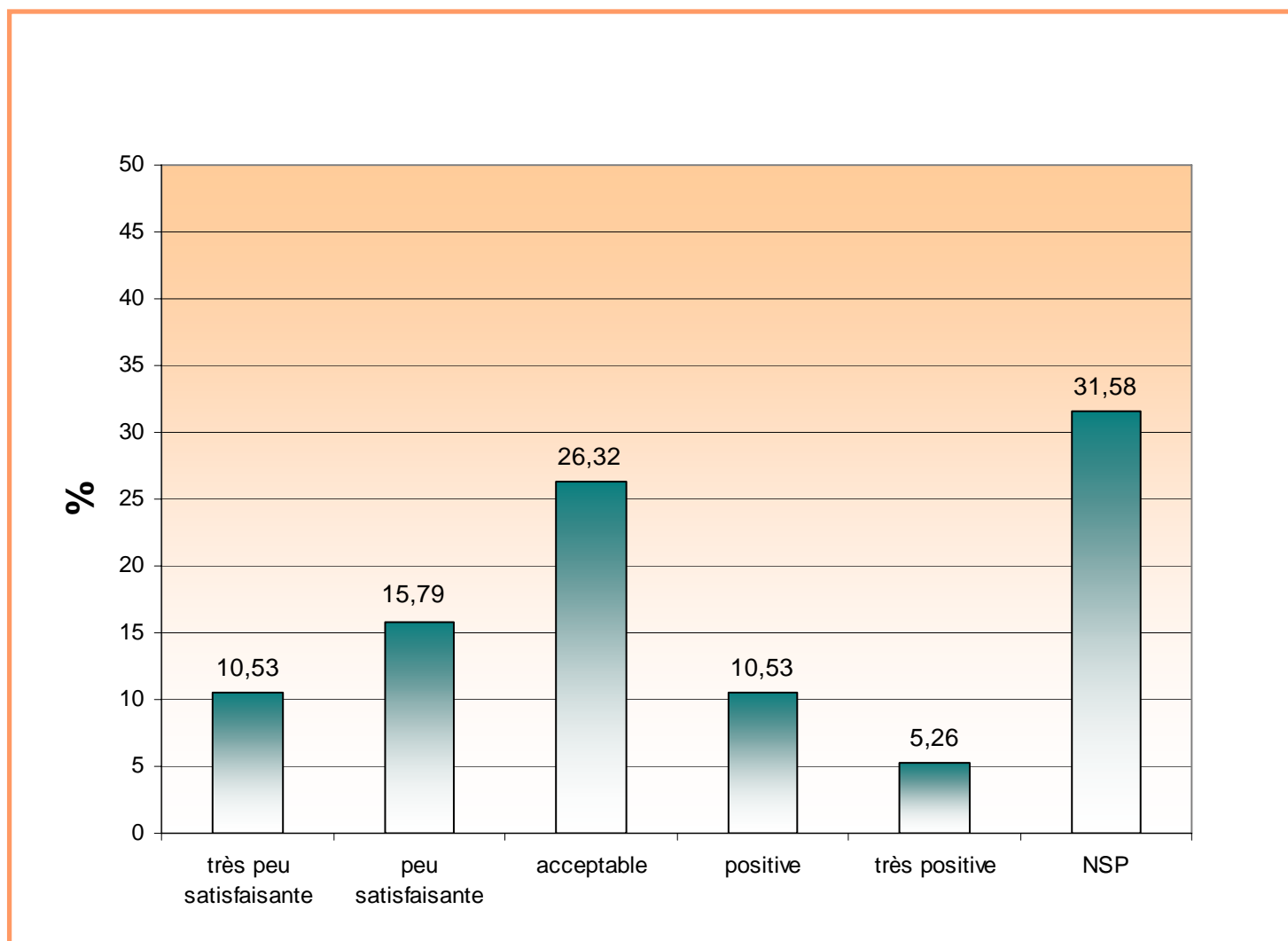

9 Les langues à l'IEP :

Est-il souhaitable que le niveau des étudiants sortant de l'IEP soit évalué par un test international ?
16 diplômés ont répondu à cette question.

Plusieurs réponses possible.

	Nombre	%
TOEFL (anglais)	6	37,5
TOEIC (anglais)	4	25
IELTS (anglais)	0	0
DAF (allemand)	0	0
GOETHE (allemand)	1	6,25
DEL (espagnol)	0	0
CECR (toute langue)	2	12,5
Autre	0	0
Inutile	9	56,25

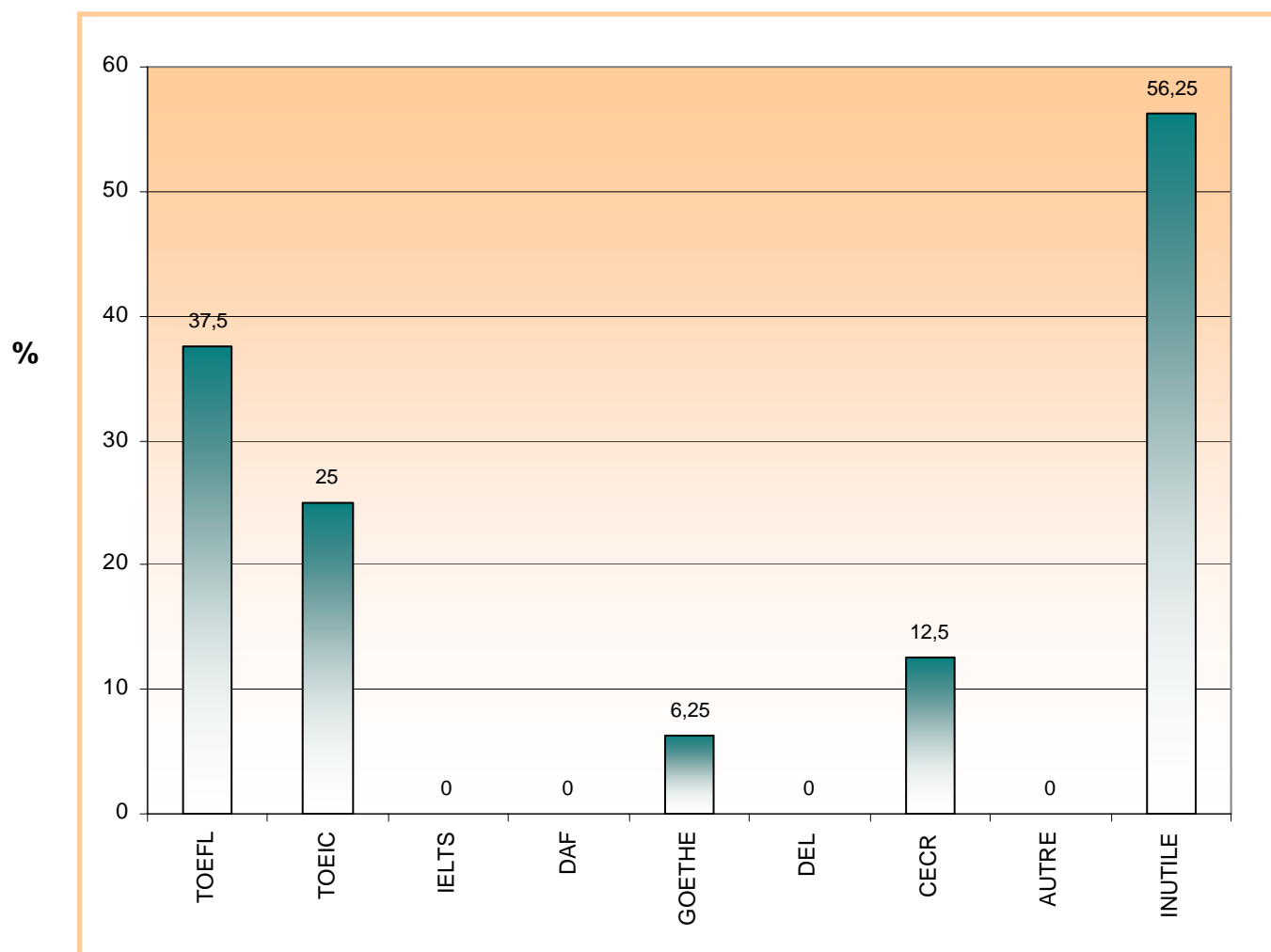

10 Origine des diplômés :

Département d'origine lorsqu'ils ont passé le concours d'entrée à l'IEP :

Distribution des régions françaises		
Alsace	2	10
Aquitaine	1	5
Auvergne	0	00
Basse Normandie	0	00
Bourgogne	0	00
Bretagne	0	00
Centre	1	5
Champagne Ardenne	1	5
Corse	0	00
Franche Comte	2	10
Haute Normandie	0	00
Ile de France	2	10
Languedoc Rousillon	2	10
Limousin	0	00
Lorraine	0	00
Midi Pyrenees	0	00
Nord Pas de Calais	1	5
Pays de Loire	1	5
Picardie	0	00
Poitou Charentes	1	5
PACA	1	5
Rhône Alpes	5	25
DOM TOM	0	00
TOTAL	20	100 %

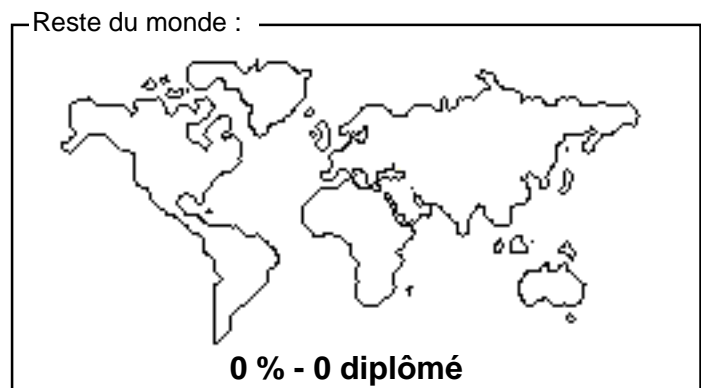
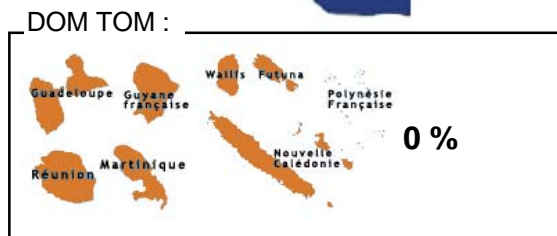
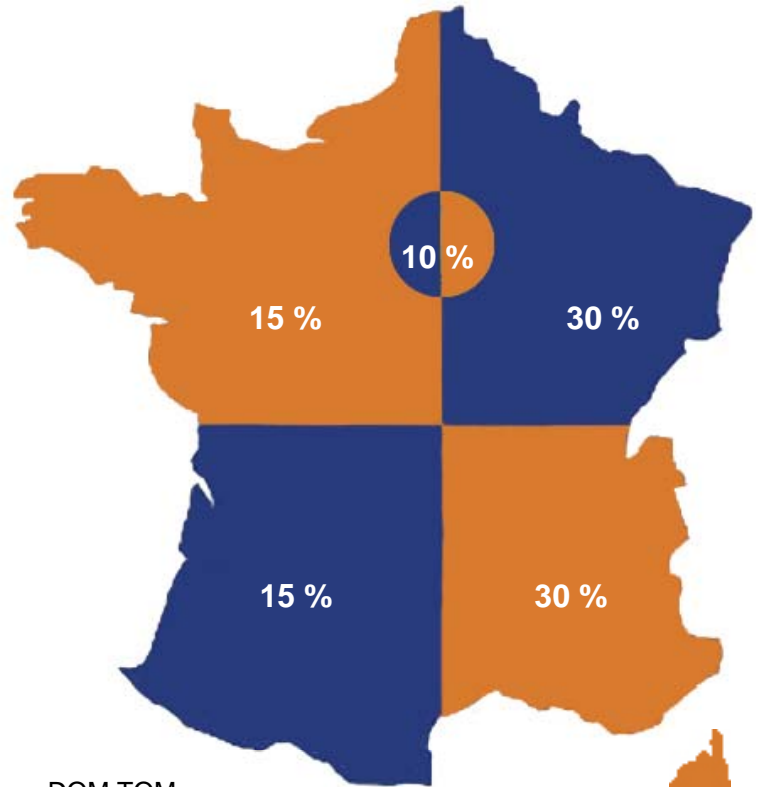

20 diplômés ont répondu à cette question.

10 Origine des diplômés :

Fonction des parents au moment de l'inscription :

Nbre de réponses	Père			Mère			
	20	%	%	18	%	%	
sans profession	1	5	33,33	2	11,11	66,67	100%
ouvrier	3	15	100	0	0	0	100%
agriculteur	1	5	100	0	0	0	100%
employé	1	5	33,33	2	11,11	66,67	100%
fonctionnaire	5	25	41,67	7	38,89	58,33	100%
cadre moyen	2	10	40	3	16,67	60	100%
cadre supérieur	0	0	?	0	0	100	100%
profession libérale	3	15	50	3	16,67	50	100%
chef d'entreprise	3	15	75	1	5,56	25	100%
retraité	1	5	100	0	0	0	100%
		100%			100%		

Niveau d'études des parents au moment de l'inscription :

Nbre de réponses	Père			Mère			
	17	%	%	17	%	%	
sans diplôme	2	11,76	40	3	17,65	60	100%
CAP BEP	2	11,76	100	0	0	0	100%
BAC	3	17,65	75	1	5,88	25	100%
BAC + 2	1	5,88	25	3	17,65	75	100%
BAC + 3	2	11,76	33,33	4	23,53	66,67	100%
BAC + 4	0	0	0	1	5,88	100	100%
BAC + 5	0	0	0	3	17,65	100	100%
DOCTORAT	7	41,18	77,78	2	11,76	22,22	100%
		100%			100%		

Budget annuel durant vos études à l'IEP :

	Nombre de réponses	Moyenne mensuelle en euros	Total annuel * en euros
Appartement : (loyer + charges + taxe d'habitation + assurance)	11	420	3780
Nourriture :	12	171,67	1545,03
Vêtements :	5	82	738
Voyage école / domicile familiale :	4	77,5	697,5
Livres, journaux, fournitures :	3	43,33	389,97
Informatique :	4	35	315
Frais d'inscription, SS, mutuelle :	8	134,72	1212,5
TOTAL EN € :		964,22	8678

* sur 9 mois

10 Origine des diplômés :

	Concours passés		Concours réussis	
	%		%	
1) Fonction publique d'Etat				
Ecole nationale d'administration	0	0	0	0
Instituts régionaux d'administration	0	0	0	0
Secrétaire des affaires étrangères (cadre général et cadre d'Orient)	0	0	0	0
Conseiller des affaires étrangères (cadre d'Orient)	0	0	0	0
Inspecteur des affaires sanitaires et sociales	0	0	0	0
Conservateur de bibliothèque	0	0	0	0
Lieutenant de Police	0	0	0	0
Commissaire de police	0	0	0	0
Inspecteur des Douanes	0	0	0	0
Inspecteur des Impôts	0	0	0	0
Inspecteur du Trésor	0	0	0	0
Inspecteur de la Consommation, de la concurrence et de la répression des fraudes	0	0	0	0
Inspecteur du travail	0	0	0	0
Magistrat judiciaire (ENM)	0	0	0	0
Attaché de préfecture	0	0	0	0
Attaché d'administration universitaire et scolaire	0	0	0	0
Conseiller de tribunaux administratifs et de cour administrative d'appel	0	0	0	0
2) Fonction publique hospitalière				
Directeur d'hôpital	0	0	0	0
Attaché d'administration hospitalière	0	0	0	0
Directeur d'établissement sanitaire et social (DESS)	0	0	0	0
Directeur d'établissement social et médico-social (DESMS)	0	0	0	0
3) Fonction publique territoriale				
Administrateur territorial	0	0	0	0
Attaché territorial	3	33,33	2	66,67
Conservateur territorial de bibliothèque	0	0	0	0
4) Divers				
Banque de France	0	0	0	0
Sécurité sociale (ex CNESS)	0	0	0	0
Commissaire aux armées	0	0	0	0
Ecole des officiers de la Gendarmerie nationale	0	0	0	0
Administrateur des affaires maritimes	0	0	0	0
Officier des affaires maritimes	0	0	0	0
Assemblées parlementaires (Assemblée nationale / Sénat)	0	0	0	0
Attaché de la ville de Paris	0	0	0	0
Autres	6	66,67	3	50
	% par rapport aux 9 concours passés		% par rapport au total de chaque concours	

20 diplômés ont répondu à cette question.

14 n'ont passé aucun concours, soit 70 %.

6 diplômés ont passé au moins un concours, soit 30%

9 concours ont été passés.

5 concours ont été réussis, soit 55,56 %.

A Les faiblesses du master - Par les diplômés :

MISE EN PLACE DU MASTER
ÉPISODE DU CPE
TROP COURT

MANQUE DE RÉSEAU ET D'ASSISTANCE POUR L'ENTRÉE DANS LA VIE ACTIVE EN CAS DE DIFFICULTÉ. TOUT DÉPEND DU STAGE DE FIN D'ÉTUDES. ON S'EN SORT AUSSI BIEN SANS MASTER (EXEMPLES CONNUS)

MOINS OUVERT QU'AVANT
MOINS DE DIVERSITE

PEU D'ACCOMPAGNEMENT POUR L'INSERTION PROFESSIONNELLE

INADÉQUATION ENTRE LE MILIEU PROFESSIONNEL ET LES ÉTUDES

C'EST UN MASTER PRO MAIS IL MANQUE LE COTÉ PROFESSIONNEL ET LES ENSEIGNEMENTS SONT UN PEU THÉORIQUE.

MANQUE DE REALISME SUR LA PERSPECTIVE DES EMPLOIS DANS CE SECTEUR

BCP DE CHOSES MAIS PEUX APPROFONDIES

PEU DE CONTENU, TROP DE SURVOL

CERTAINS INTERVENANTS

PAS ASSEZ CONCRET POUR UN MASTER PRO
TROP DE RECHERCHE
TRES DECU DU MASTER

NSP

MASTER TROP THEORIQUE
PAS ASSEZ D'INTERVENTION PROFESSIONNELLE

FORMATION TROP CENTRÉE SUR LA REGION
TROP CENTRÉE SUR LE SECTEUR PUBLIC

A Les faiblesses du master - Par les diplômés :

JE PENSE QU'EN RÉSERVANT DE PLUS EN PLUS L'ACCÈS AU MASTER À DES ÉTUDIANTS D'IEP, LE MASTER SE PRIVE D'UNE DE SES GRANDES RICHESSES : LA DIVERSITÉ DES PERSONNES QUI S'Y RENCONTRENT. OR CETTE DIVERSITÉ ME SEMBLE ESSENTIELLE DANS LE MILIEU CULTUREL...

UN PEUT COURT

RAS

CERTAINS MODULES MAL COORDONNÉS.
CERTAINS COURS FONDAMENTAUX UN PEU LÉGERS.

UN PEU ABSTRAIT

LE SECTEUR CULTUREL EST PROTÉIFORME ET EN ÉVOLUTION CONSTANTE. IL EST DIFFICILE DE PRÉPARER À CES MÉTIERS ET CE DANS UN CONTEXTE DE RESSEREMENT BUDGÉTAIRE CONSTANT.

LA 2ÈME ANNÉE HÉSITAIT ENTRE FORMATION PUREMENT PROFESSIONNELLE ET QUESTIONNEMENT PLUS "THÉORIQUE" MAIS SANS ALLER JUSQU'AU BOUT DE LA LOGIQUE DE L'UNE OU DE L'AUTRE DÉMARCHE. LA 1ÈRE ANNÉE A VRAIMENT CORRESPONDU À MON ATTENTE D'OUTILS INTELLECTUELS POUR ÉTUDIER ET TRAVAILLER DANS UN DOMAINE PRÉCIS.

BAC + 5
SE SPECIALISER DANS LE DOMAINE CULTURE

ENTRER DANS LE SECTEUR CULTUREL AVEC UN BON DIPLÔME

TRAVAILLER DANS LE DOMAINE CULTUREL

MASTER PRO
MENTION SCIENCES PO

RÉPUTATION DU MASTER EN FRANCE FACE AUX AUTRES FORMATIONS DANS LES PROJETS CULTURELS

APPROFONDIR MES COMPÉTENCES PRO ET AVOIR UN DIPLOME RECONNU DANS LA PROFESSION

PASSIONNEL

TRAVAILLER DANS LA CULTURE

LA RENOMMÉE, LES INTERVENANTS, LE RÉSEAU. J'IMAGINAIS AUSSI LE CONTENU PLUS POUSSÉ

TRAVAILLER DANS LE SPECTACLE VIVANT

REPUTATION DU MASTER
SCIENCES PO

TROUVER UN TRAVAIL DANS LE SECTEUR CULTUREL

TRAVAILLER DANS LE SECTEUR CULTUREL

NATURE DES ENSEIGNEMENTS

ACQUÉRIR UNE SPÉCIALISATION PROFESSIONNELLE DANS LE SECTEUR CULTUREL, VERS LEQUEL JE TENDAIS DEPUIS PLUSIEURS ANNÉES.

B

Les motivations à l'entrée du master - Par les diplômés :

TROUVER UN EMPLOI DANS LE SECTEUR CULTUREL

INTEGRER LE SECTEUR CULTUREL AVEC UN DIPLOME RECONNU

FORMATION GÉNÉRALISTE DE HAUT NIVEAU DANS LE DOMAINE DE LA GESTION DE PROJETS CULTURELS.

POSSEDER UN BAC + 5

TRAVAILLER DANS LE SECTEUR CULTUREL

ABORDER LES PROBLÉMATIQUES DU CHAMP CULTUREL EN GÉNÉRAL: OBJECTIF BIEN ATTEINT EN 1ÈRE ANNÉE; APPLICATIONS PRATIQUES EN 2ÈME ANNÉE N'ÉTAIENT PAS ASSEZ POUSSÉES



Citez vos trois principales activités et missions - Par les diplômés :

ANIMATION DU PATRIMOINE
COORDINATION CULTURELLE ET TOURISTIQUE

RÉDACTION

ENCADREMENT DE PERSONNEL

RELATION DE PRESSE

ADMINISTRATION
GESTION BUDGÉTAIRE
COMMUNICATION

RECHERCHE DE FINACEMENT
EMBAUCHE INTERMITTENTS DU SPECTACLE
RÉDACTION DE CONTRAT DE SESSION

MANAGEMENT, GESTION DE CENTRE DE PROFIT, PILOTAGE COMMERCIAL

DEVELOPPEMENT DES PUBLICS

MONTAGE DE PROJET / ADMINISTRATION / RESSOURCES HUMAINES

MISE EN PLACE DE LA PROGRAMMATION DU THEATRE
ACTION DE COMMUNICATION SUR LA SAISON
RECHERCHE DE PARTENARIAT

MONTAGE DE PROJET
RECHERCHE DE SUBVENTION
RECHERCHE DE PARTENARIAT
EST ENTRAIN DE MONTER SA PROPRE ASSOCIATION

COORDINATION GENERALE

RESPONSABLE DEVELOPPEMENT AUPRES DES PUBLICS SPECIFIQUES
RESPONSABLE ACCUEIL PUBLIC
RESPONSABLE ADEQUATION JEU VIDEO ET RECHERCHE

TRAVAIL DE CREATION DE STRATEGIE PUBLICITAIRE SUR LE NET
CONSULTING
COMMERCIAL SOUTIENT A LA VENTE D'ESPACE PUBLICITAIRE SUR LE NET



Citez vos trois principales activités et missions - Par les diplômés :

DIFFUSION DES SPECTACLES DE LA CIE
COMMUNICATION INTERNE ET EXTERNE
RELATIONS AVEC LES PUBLICS

PROGRAMMATION FILMIQUE ET RESERVE DE COPIE
AIDE A LA PROGRAMMATION
RECHERCHE ET CONSEIL A LA PROGRAMMATION

ADMINISTRATION CULTURELLE, CHARGÉE DE COMMUNICATION, ACCUEIL ARTISTES ET PUBLICS.

COMMUNICATION
GESTION DU PERSONNEL
ACCUEIL

RELATIONS AVEC LA PRESSE INDIENNE , ANALYSE DE LA VIE POLITIQUE DE LA CIRCONSCRIPTION ET ORGANISATION D'ÉVÉNEMENTS PROMOUVANT LA FRANCE.

ADMINISTRATION D'UNE ASSOCIATION CULTURELLE: FICHES DE PAIE, COMPTABILITÉ, SUIVI DES ADHÉRENTS, ETC.
MISE EN PLACE DE PARTENARIATS LOCAUX SUR UN QUARTIER

D

Citez les trois enseignements suivis en master qui vous sont les plus utiles dans votre fonction - Par les diplômés :

PAS MASTER MAIS SE RETROUVE DANS LES ENSEIGNEMENTS DISPENSES EN 1ER CYCLE A L'IEP

TOUS

ECONOMIE CULTURE
DROIT DE LA CULTURE
POLITIQUE PUBLIQUE

AUCUN

GESTION
COMPTABILITÉ
POLITIQUE CULTURELLE

COMPTABILITÉ
DROIT DES CONTRATS

AUCUN

PEU OU PAS D'ENSEIGNEMENT SUR LE CINEMA
COMPTA

AUCUN !!!! C'EST MA FORMATION AVANT MASTER QUI M'A DONNÉ LES OUTILS TECHNIQUES. POUR LES RESSOURCES HUMAINES J'APPRENDS SUR LE TAS. CE QUE M'A DONNÉ LE MASTER C'EST UNE FACULTÉ DE PRISE DE REcul ET D'ANALYSE. MAIS AUCUN CONTENU VRAIMENT UTILE.

ECONOMIE DE LA CULTURE
COMPTABILITE
SPECTACLE VIVANT

AUCUN

COMPTA GESTION
DROIT DE LA CULTURE
POLITIQUES CULTURELLES

MODULE GESTION ET MODULE DE COMPTABILITE
MODULE POLITIQUE CULTURELLE

COMMUNICATION
STAGES

D

Citez les trois enseignements suivis en master qui vous sont les plus utiles dans votre fonction - Par les diplômés :

GESTION DE PROJETS CULTURELS
COMMUNICATION

ECONOMIE DE LA CULTURE
POLITIQUE PUBLIQUE
SOCIOLOGIE DE L'ART ET DE LA CULTURE

POLITIQUES CULTURELLES, GESTION, COMMUNICATION.

SOCIOLOGIE DE LA CULTURE
PROJETS EUROPEEN
GESTION

COMMUNICATION, SAVOIR ÊTRE (RECHERCHE D'EMPLOI) ET SOCIO-ANTHROPO

POUR MOI, LES INTERVENTIONS LES PLUS UTILES ONT ÉTÉ LES PLUS "THÉORIQUES" DANS LE SENS OÙ ELLES M'ONT PERMIS D'ABORDER MON TRAVAIL AVEC UN BAGAGE THÉORIQUE INTÉRESSANT.



Commentaire sur votre master - Par les diplômés :

NON

RAS

PEUT ETRE ENVISAGER UN SYSTEME DE BOURSES POUR LES STAGES CAR LA REMUNERATION EST UN FREIN

CE SERAIT BIEN QUE LE MASTER PRENNE DES NOUVELLES DE SES ÉTUDIANTS

NON

RAS

CE QUESTIONNAIRE À RÉPONSE FERMÉ NE PERMET PAS À MON AVIS DE SAISIR LES NUANCES IMPORTANTES ENTRE CE QUE L'ON A JUGÉ SATISFAISANT ET CE QUI NE L'ÉTAIT PAS.

BON MASTER
ENSEIGNEMENT POSITIF

MASTER PRETENTIEUX PAR RAPPORT A CE QU'IL APPORTE. TROP AXE SUR LA RECHERCHE.
MASTER TROP CHER 1300 € POUR 3 MOIS DE COURS
COTE PRETENTIEUX DE SCIENCES PO GRENOBLE

BON TREMPLIN

NON

RAS

TRES CONTENTE DU MASTER

RAS

LES STAGES SONT FONDAMENTAUX DANS LA MESURE OÙ ILS PERMETTENT À L'ÉTUDIANT DE SE Doter DES OUTILS PRATIQUES EN PARALLÈLE AUX APPRENTISSAGES THÉORIQUES ET AUX TÉMOIGNAGES DES INTERVENANTS PROFESSIONNELS DANS LE CADRE DU MASTER.

TRES BON MASTER

F

Que souhaiteriez-vous voir changer dans les cours de langue dispensés à l'IEP en masters ? (dotation horaire, répartition des heures, travaux, domaines étudiés...)

COURS PLUS STRUCTURES

RAS

RAS

RENDRE LES COURS PLUS ANCRES DANS LE MASTER

NIVEAU LYCÉE OU PIRE, ON APPRENAIT RIEN DU TOUT.
PAS PROPRE À MA SPÉCIALITÉ, MANQUE DU VOCABULAIRE SPÉCIFIQUE

NSP

COURS DE LANGUES PLUS PROFESSIONNALISANTS ET PLUS ADAPTE AU MASTER

BIEN MAIS PLUS D'HEURES

PAS ASSEZ D'HEURES
COURS TROP SCOLAIRES CE QUI EST DOMMAGE QUAND ON A LA CHANCE D'AVOIR DES COURS DE LANGUES JUSQU'EN MASTER 2

RAS

COURS TRES REBARBATIF PAS ASSEZ EN ADEQUATION AVEC LA SPECIALITE DU MASTER
CEPENDANT BONNE INITIATIVE CAR PERMET DE MAINTENIR LE NIVEAU D'ANGLAIS ACQUIS

F

Que souhaiteriez-vous voir changer dans les cours de langue dispensés à l'IEP en masters ? (dotation horaire, répartition des heures, travaux, domaines étudiés...)

LES COURS D'ANGLAIS QUE J'AI SUIVIS EN MASTER ÉTAIENT PLUS RÉCRÉATIFS QU'AUTRE CHOSE. ON Y FAISAIT DES EXPOSÉS D'UN NIVEAU LYCÉE (ET ENCORE). A MON AVIS, CE TYPE DE COURS SERT AU MIEUX À ENTREtenir L'ANGLAIS DE CEUX QUI LE PARLENT DÉJÀ.

POUR QUE DES COURS DE LANGUES SOIENT INTÉRESSANTS EN MASTER, IL ME SEMBLE IMPORTANT QU'ILS SOIENT :

- SPÉCIALISÉS DANS LE DOMAINE PROFESSIONNEL AUQUEL FORME LE MASTER (PERSONNELLEMENT JE N'AI RIEN APPRIS SUR L'ANGLAIS DU SECTEUR CULTUREL EN MASTER)
- PAR GROUPES DE NIVEAU : CEUX QUI ONT DES DIFFICULTÉS EN LANGUES N'ONT PAS LES MÊMES BESOINS QUE CEUX QUI SE DÉBROUILLENT DÉJÀ, VOIR QUI PARLENT COURAMMENT. C'EST DOMMAGE DE NE PAS TENIR COMPTE DES PREMIERS, ET C'EST DOMMAGE D'EXPLIQUER AUX SECONDS POUR LA 124ÈME FOIS DE LEUR SCOLARITÉ LA DIFFÉRENCE ENTRE SHOULD ET WOULD. L'ANNÉE OÙ J'ÉTAIS EN MASTER, IL Y AVAIT EU DES TESTS EN DÉBUT D'ANNÉE AFIN DE FAIRE DES GROUPES DE NIVEAUX, MAIS 1) CES TESTS ÉTAIENT À FAIRE SUR INTERNET DONC EN SALLE INFO, AUTANT DIRE QUE LES RÉPONSES ÉTAIENT COLLECTIVES, CE QUI N'A PAS UN INTÉRÊT FOU EN L'OCCURRENCE, 2) LES RÉSULTATS DE CES TESTS SONT RESTÉS ÉMINEMMENT MYSTÉRIEUX, CERTAINES PERSONNES AYANT DONNÉ STRICTEMENT LES MÊMES RÉPONSES SE RETROUVANT DANS LES TROIS NIVEAUX...
- IL ME SEMBLE QU'UN VOLUME HORAIRE INFÉRIEUR À 3H HEBDOMADAIRES N'EST PAS SUFFISANT.
- IL POURRAIT ÉGALEMENT ÊTRE INTÉRESSANT DE FAIRE LIRE RÉGULIÈREMENT DES PUBLICATIONS PROFESSIONNELLES EN LANGUES ÉTRANGÈRES (CELA SE FAIT SÛREMENT DANS CERTAINES FILIÈRES)

PLUS D'HEURES

NE SE SOUVIENT PLUS DES COURS DE LANGUES À L'IEP

TRES SATISFAITE DES COURS DE LANGUE
A PERMIS DE COMBLER LES LACUNES EN ANGLAIS



Remarques additionnelles sur les langues à l'IEP :

NON

SEUL UN SÉJOUR EN IMMERSION PEUT RÉELLEMENT PRÉPARER À L'UTILISATION DES LANGUES ÉTRANGÈRES. INDISPENSABLE. LES COURS DE L'IEP Y PRÉPARENT.

NON

NSP

RAS

RAS

PAS DE SOUVENIR DES COURS DE LANGUES EN MASTER

POUR BIEN FAIRE IL FAUDRAIT RÉFORMER L'ENSEIGNEMENT DES LANGUES EN FRANCE DEPUIS L'ÉCOLE PRIMAIRE, DONC C'EST PAS GAGNÉ.

NON
