



Radiographie des
candidats au

Concours

2ème année IEP

2011-2012



Sommaire

■ Candidats, présents, admis, inscrits : répartition en %

- par série du BAC	1
- par sexe	2
- par région (Rhône-Alpes / Ile de France / Autre)	3
- par titre requis	4
- par titre requis / moyenne IEP	5
- par titre requis / note synthèse	6
- par titre requis / note ouvrage	7
- par titre requis / note langue	8

■ Evolution des candidats, présents et admis

- par série de BAC	9
- par sexe	10
- par origine géographique	11
- par titre requis	12

■ Candidats, Inscrits : par établissement grenoblois

13

■ Origine socio-professionnelle des parents

14

■ Récapitulatif des inscrits à l'IEP

16

Répartition par série du BAC

Candidats

	Nombre	%
ES	272	52,41
L	65	12,52
S	177	34,1
Autres	5	0,96
TOTAL	519	100

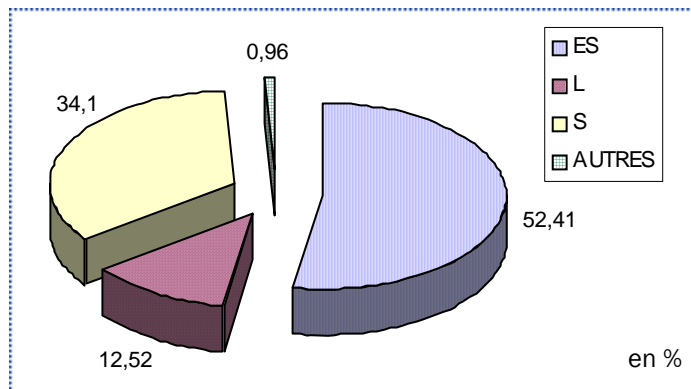

Présents

	Nombre	%
ES	237	53,14
L	56	12,56
S	149	33,41
Autres	4	0,9
TOTAL	446	100

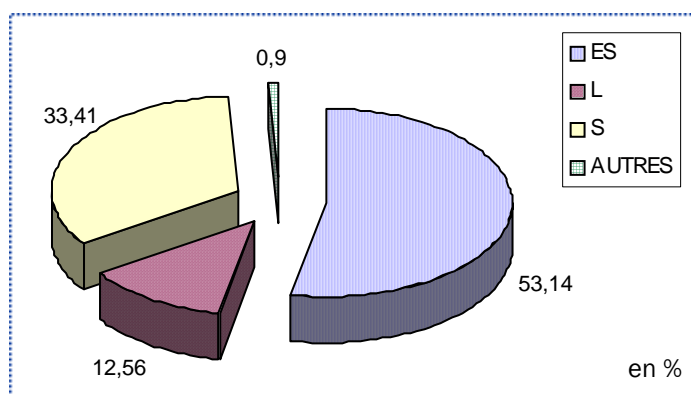

Admis

	Nombre	%
ES	63	52,94
L	8	6,72
S	48	40,34
Autres	0	0
TOTAL	119	100

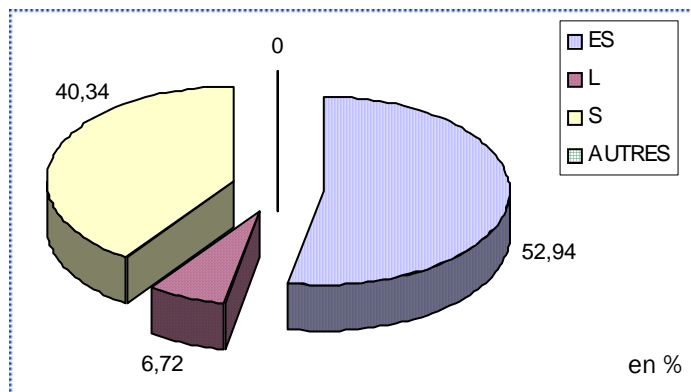

Inscrits

	Nombre	%
ES	58	57,43
L	6	5,94
S	37	36,63
Autres	0	0
TOTAL	101	100

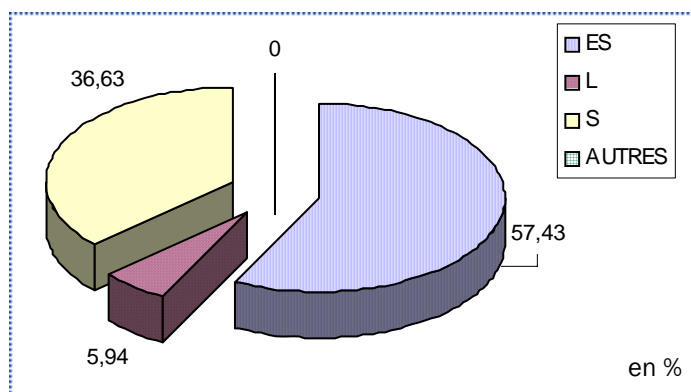

Le fichier se décompose de la manière suivante :

519 candidats. 446 présents. 119 admis. 30 sur liste complémentaire.

101 inscrits à l'IEP pour l'année 2011-2012 dont 12 provenant de la liste complémentaire.

■ ■ ■ Répartition par sexe

Candidats

	Nombre	%
Filles	293	56,45
Garçons	226	43,55
TOTAL	519	100

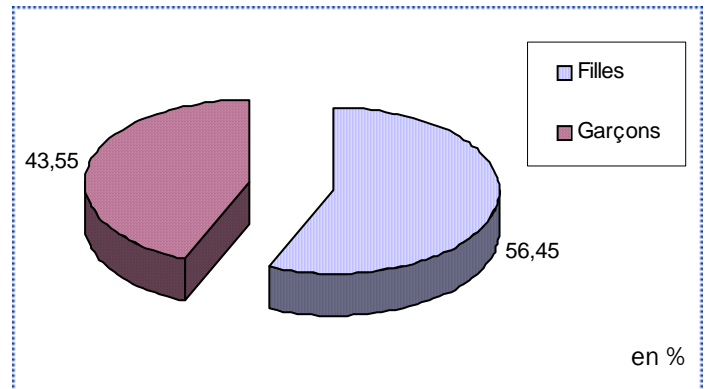

Présents

	Nombre	%
Filles	261	58,52
Garçons	185	41,48
TOTAL	446	100

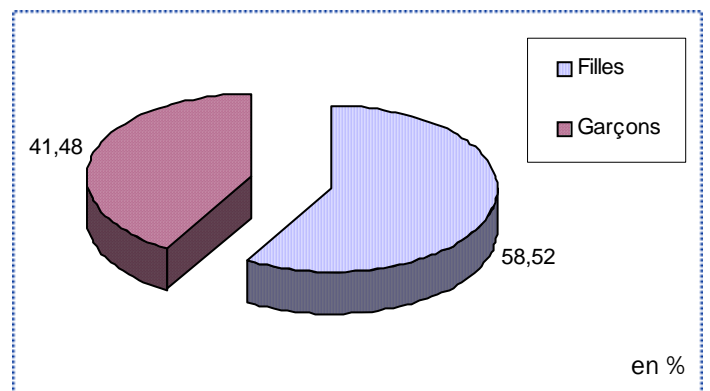

Admis

	Nombre	%
Filles	74	62,18
Garçons	45	37,82
TOTAL	119	100

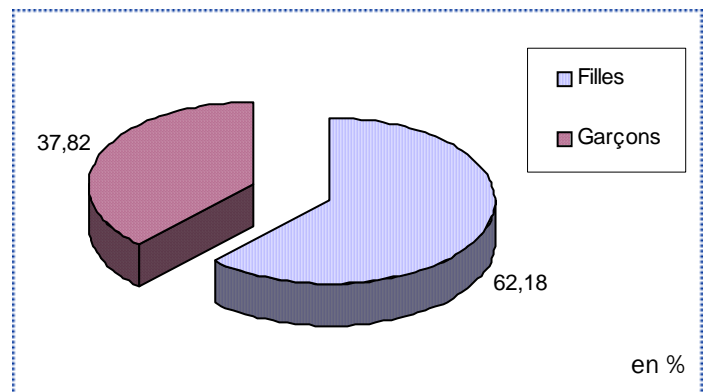

Inscrits

	Nombre	%
Filles	62	61,39
Garçons	39	38,61
TOTAL	101	100

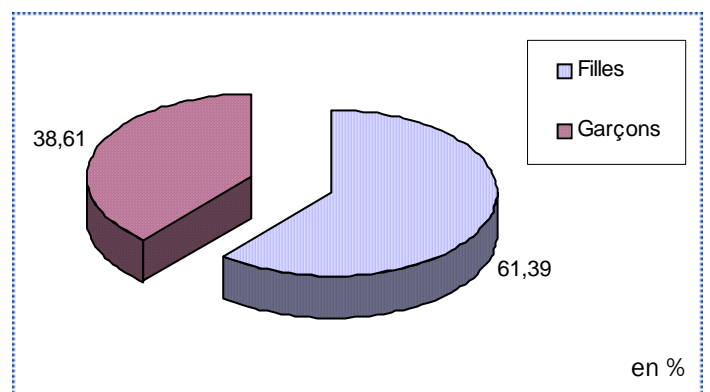

Information : suite à un dysfonctionnement sur le fichier provenant des inscriptions sur internet, le sexe a été recomposé selon le prénom. Pour les prénoms mixtes, la parité 50 % - 50 % a été respectée.

Pour les inscrits, les chiffres sont exacts.

Répartition géographique

Candidats

	Nombre	%
Rhône-Alpes	138	26,59
Ile de France	143	27,55
Autres régions	238	45,86
TOTAL	519	100

Hors Rhône-Alpes : 73.41 %

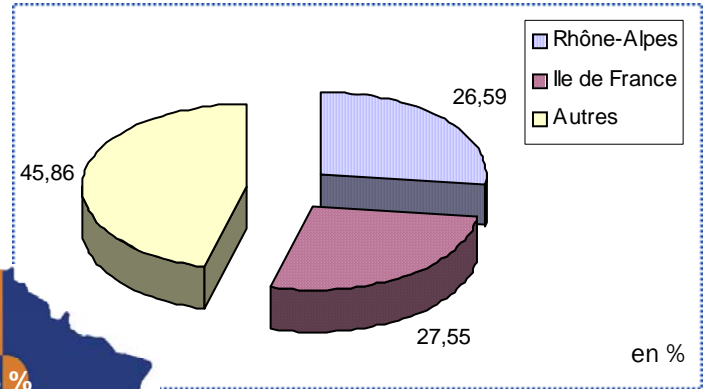

Candidats - découpage de la France :

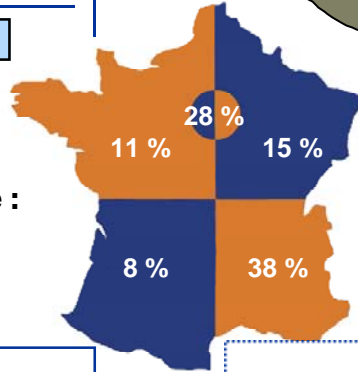

Etrangers : 0,2 %

Présents

	Nombre	%
Rhône-Alpes	127	28,48
Ile de France	109	24,44
Autres régions	210	47,09
TOTAL	446	100

Hors Rhône-Alpes : 71.52 %

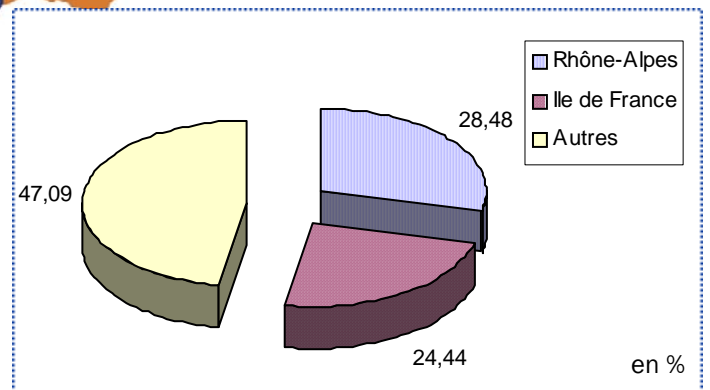

Admis

	Nombre	%
Rhône-Alpes	37	31,09
Ile de France	24	20,17
Autres régions	58	48,74
TOTAL	119	100

Hors Rhône-Alpes : 68.91 %

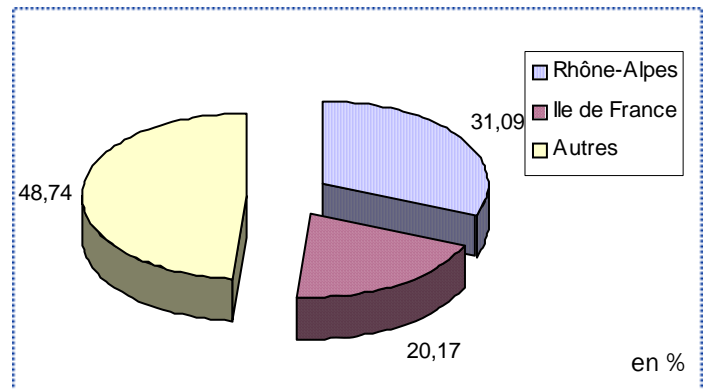

Inscrits

	Nombre	%
Rhône-Alpes	33	32,67
Ile de France	19	18,81
Autres régions	49	48,51
TOTAL	101	100

Hors Rhône-Alpes : 67.33 %

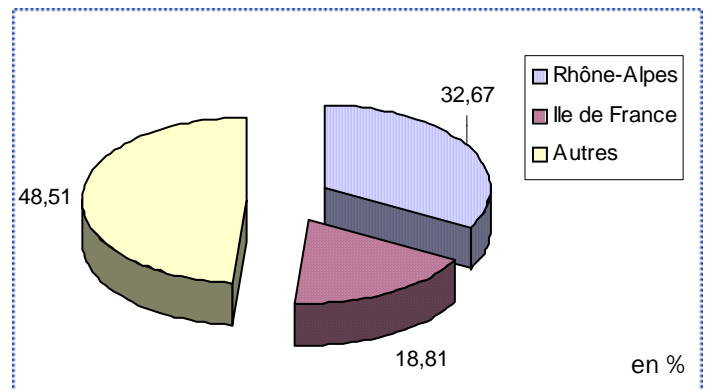

Titre requis

Candidats

	Nbre	%
DEUG 1	189	36,42
DEUG 2	44	8,48
LICENCE	9	1,73
MAITRISE	1	0,19
CPGE 1	124	23,89
CPGE 2	123	23,7
BTS	6	1,16
DUT 1	1	0,19
DUT 2	10	1,93
AUTRES	12	2,31
TOTAL	519	100 %

Présents

	Nbre	%
DEUG 1	158	35,43
DEUG 2	34	7,62
LICENCE	8	1,79
MAITRISE	1	0,22
CPGE 1	111	24,89
CPGE 2	113	25,34
BTS	3	0,67
DUT 1	1	0,22
DUT 2	9	2,02
AUTRES	8	1,79
TOTAL	446	100 %

Admis

	Nbre	%
DEUG 1	47	39,5
DEUG 2	7	5,88
LICENCE	1	0,84
MAITRISE	1	0,84
CPGE 1	28	23,53
CPGE 2	32	26,89
BTS	0	0
DUT 1	0	0
DUT 2	2	1,68
AUTRES	1	0,84
TOTAL	119	100 %

Inscrits

	Nbre	%
DEUG 1	38	37,62
DEUG 2	7	6,93
LICENCE	1	0,99
MAITRISE	1	0,99
CPGE 1	26	25,74
CPGE 2	25	24,75
BTS	0	0
DUT 1	0	0
DUT 2	2	1,98
AUTRES	1	0,99
TOTAL	101	100 %

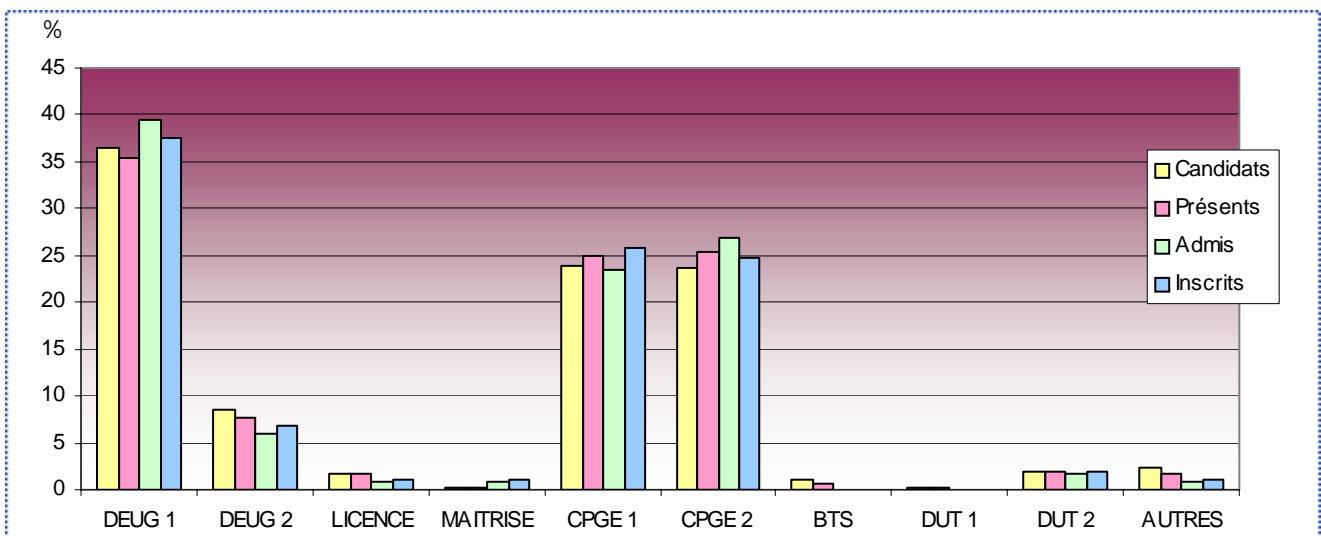

Titre requis / Moyenne IEP

Présents

	<10		10<=N<12		12<=N<14		14<=N	
	Nbre	%	Nbre	%	Nbre	%	Nbre	%
DEUG 1	78	39	47	29,94	29	36,25	4	44,44
DEUG 2	18	9	10	6,37	5	6,25	1	11,11
LICENCE	5	2,5	2	1,27	1	1,25	0	0
MAITRISE	0	0	1	0,64	0	0	0	0
CPGE 1	42	21	47	29,94	21	26,25	1	11,11
CPGE 2	41	20,5	46	29,3	23	28,75	3	33,33
BTS	3	1,5	0	0	0	0	0	0
DUT 1	1	0,5	0	0	0	0	0	0
DUT 2	7	3,5	1	0,64	1	1,25	0	0
AUTRES	5	2,5	3	1,91	0	0	0	0
TOTAL	200	100 %	157	100 %	80	100 %	9	100 %

Total 446

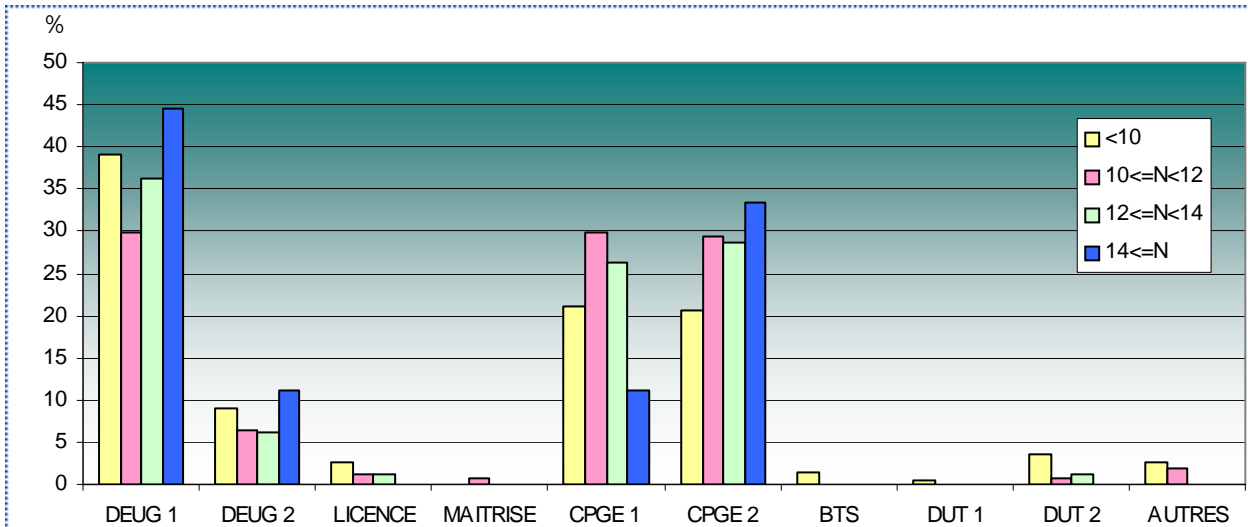

Admis

	10<=N<14		14<=N	
	Nbre	%	Nbre	%
DEUG 1	43	39,09	4	44,44
DEUG 2	6	5,45	1	11,11
LICENCE	1	0,91	0	0
MAITRISE	1	0,91	0	0
CPGE 1	27	24,55	1	11,11
CPGE 2	29	26,36	3	33,33
BTS	0	0	0	0
DUT 1	0	0	0	0
DUT 2	2	1,82	0	0
AUTRES	1	0,91	0	0
TOTAL	110	100 %	9	100 %

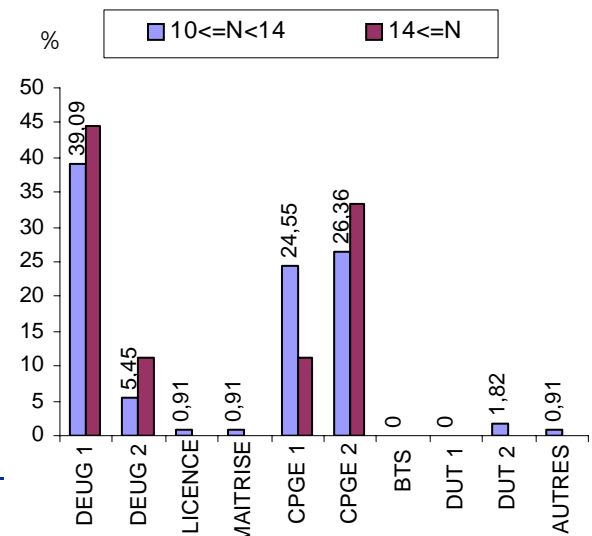

La note moyenne la plus basse chez les admis est 10.2/20.

La plus haute : 14.9/20.

Titre requis / Note synthèse

Présents

	<10		10<=N<12		12<=N<14		14<=N	
	Nbre	%	Nbre	%	Nbre	%	Nbre	%
DEUG 1	76	35,35	39	34,82	30	35,29	13	38,24
DEUG 2	15	6,98	8	7,14	6	7,06	5	14,71
LICENCE	6	2,79	1	0,89	1	1,18	0	0
MAITRISE	0	0	1	0,89	0	0	0	0
CPGE 1	56	26,05	28	25	23	27,06	4	11,76
CPGE 2	48	22,33	32	28,57	22	25,88	11	32,35
BTS	3	1,4	0	0	0	0	0	0
DUT 1	1	0,47	0	0	0	0	0	0
DUT 2	5	2,33	2	1,79	2	2,35	0	0
AUTRES	5	2,33	1	0,89	1	1,18	1	2,94
TOTAL	215	100 %	112	100 %	85	100 %	34	100 %

Total **446**

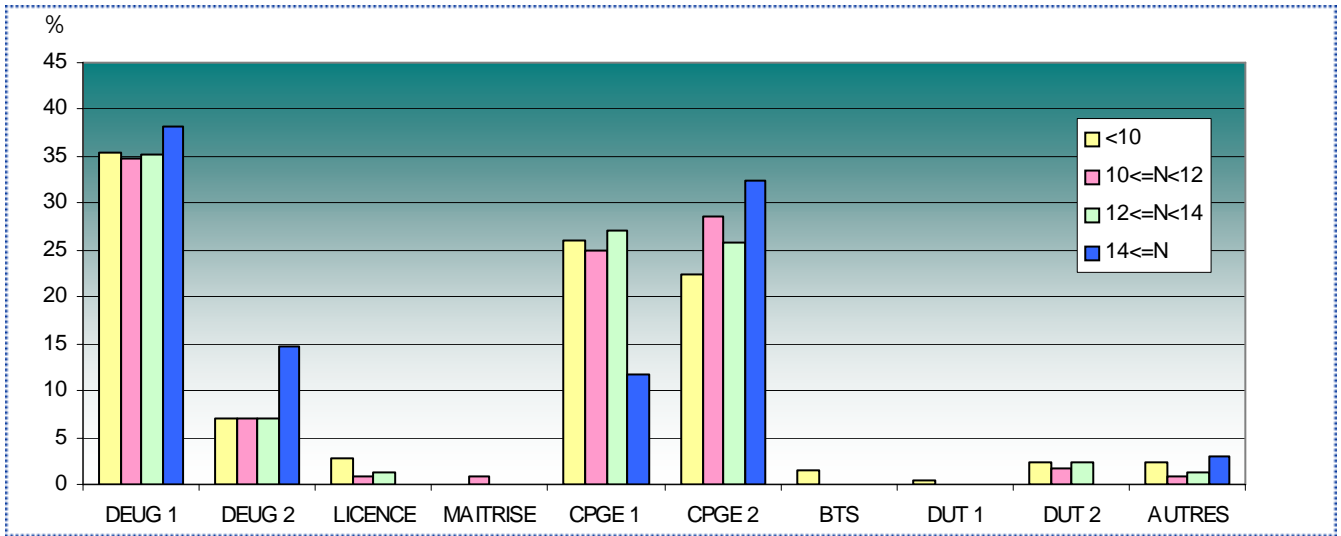

Admis

	5<=N<12		12<=N<14		14<=N	
	Nbre	%	Nbre	%	Nbre	%
DEUG 1	25	48,1	13	31,7	9	34,6
DEUG 2	0	0	2	4,9	5	19,2
LICENCE	0	0	1	2,4	0	0
MAITRISE	1	1,9	0	0	0	0
CPGE 1	13	25	12	29,3	3	11,5
CPGE 2	12	23,1	12	29,3	8	30,8
BTS	0	0	0	0	0	0
DUT 1	0	0	0	0	0	0
DUT 2	1	1,9	1	2,4	0	0
AUTRES	0	0	0	0	1	3,8
TOTAL	52	100 %	41	100 %	26	100 %

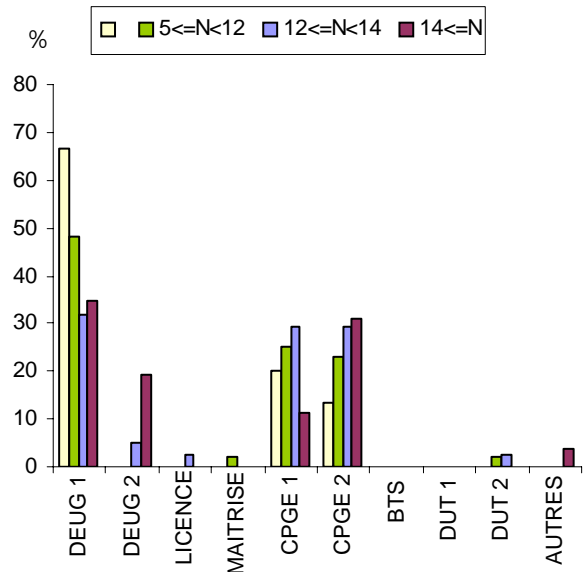

La note de synthèse la plus basse chez les admis est 5/20. La plus haute : 16/20.

Titre requis / Note ouvrage

Présents

	<10		10<=N<12		12<=N<14		14<=N	
	Nbre	%	Nbre	%	Nbre	%	Nbre	%
DEUG 1	74	37,95	26	33,77	19	25,68	39	39
DEUG 2	20	10,26	3	3,9	6	8,11	5	5
LICENCE	4	2,05	2	2,6	0	0	2	2
MAITRISE	0	0	0	0	1	1,35	0	0
CPGE 1	43	22,05	21	27,27	22	29,73	25	25
CPGE 2	38	19,49	23	29,87	25	33,78	27	27
BTS	2	1,03	1	1,3	0	0	0	0
DUT 1	1	0,51	0	0	0	0	0	0
DUT 2	8	4,1	0	0	0	0	1	1
AUTRES	5	2,56	1	1,3	1	1,35	1	1
TOTAL	195	100 %	77	100 %	74	100 %	100	100 %

Total **446**

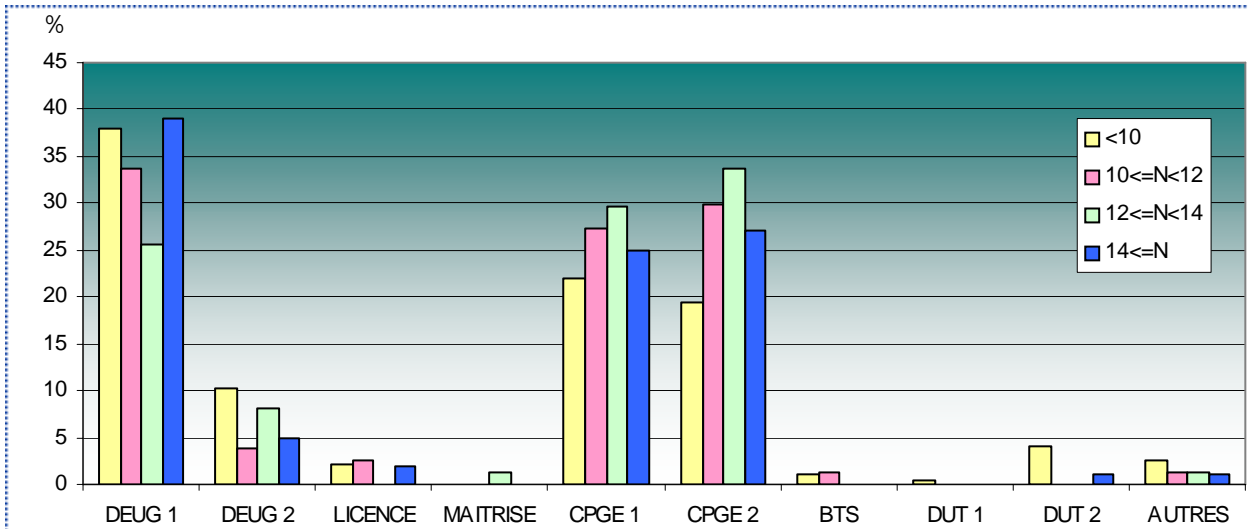

Admis

	<10		10<=N<12		12<=N<14		14<=N	
	Nbre	%	Nbre	%	Nbre	%	Nbre	%
DEUG 1	4	50	2	11,8	11	39,3	30	45,5
DEUG 2	0	0	1	5,9	3	10,7	3	4,5
LICENCE	0	0	0	0	0	0	1	1,5
MAITRISE	0	0	0	0	1	3,6	0	0
CPGE 1	1	12,5	5	29,4	9	32,1	13	19,7
CPGE 2	1	12,5	9	52,9	4	14,3	18	27,3
BTS	0	0	0	0	0	0	0	0
DUT 1	0	0	0	0	0	0	0	0
DUT 2	1	12,5	0	0	0	0	1	1,5
AUTRES	1	12,5	0	0	0	0	0	0
TOTAL	8	100 %	17	100 %	28	100 %	66	100 %

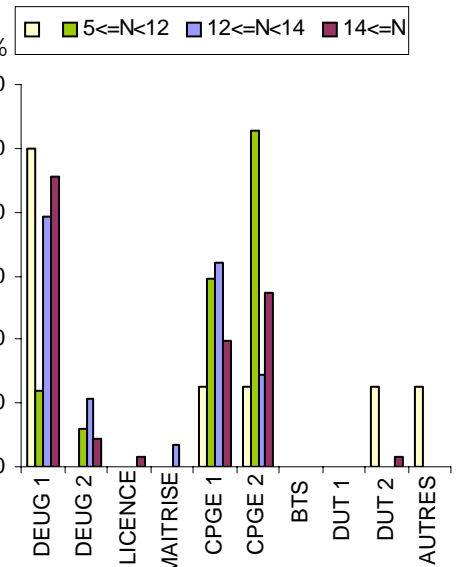

La note ouvrage la plus basse chez les admis est 8/20. La plus haute : 18/20.

Titre requis / Note langue

Présents

	<10		10<=N<12		12<=N<14		14<=N	
	Nbre	%	Nbre	%	Nbre	%	Nbre	%
DEUG 1	70	40,94	24	26,67	30	34,88	34	34,34
DEUG 2	14	8,19	8	8,89	8	9,3	4	4,04
LICENCE	1	0,58	4	4,44	1	1,16	2	2,02
MAITRISE	0	0	1	1,11	0	0	0	0
CPGE 1	40	23,39	19	21,11	25	29,07	27	27,27
CPGE 2	36	21,05	28	31,11	19	22,09	30	30,3
BTS	2	1,17	1	1,11	0	0	0	0
DUT 1	1	0,58	0	0	0	0	0	0
DUT 2	4	2,34	1	1,11	2	2,33	2	2,02
AUTRES	3	1,75	4	4,44	1	1,16	0	0
TOTAL	171	100 %	90	100 %	86	100 %	99	100 %

Total **446**

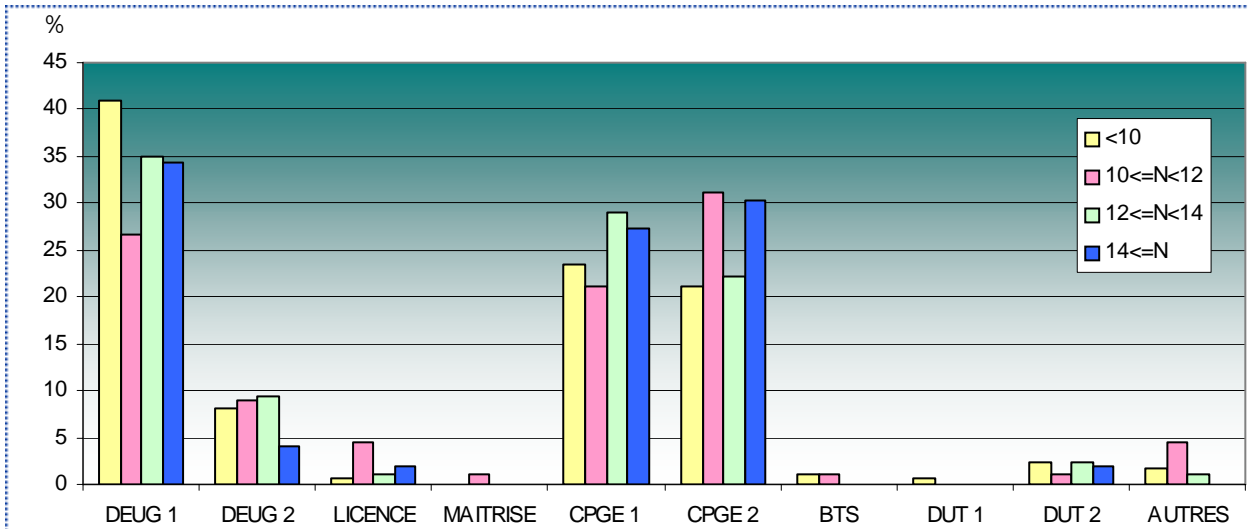

Admis

	<10		10<=N<12		12<=N<14		14<=N	
	Nbre	%	Nbre	%	Nbre	%	Nbre	%
DEUG 1	10	38,5	7	31,8	13	48,1	17	38,6
DEUG 2	3	11,5	1	4,5	2	7,4	1	2,3
LICENCE	0	0	0	0	0	0	1	2,3
MAITRISE	0	0	1	4,5	0	0	0	0
CPGE 1	7	26,9	3	13,6	7	25,9	11	25
CPGE 2	4	15,4	10	45,5	5	18,5	13	29,5
BTS	0	0	0	0	0	0	0	0
DUT 1	0	0	0	0	0	0	0	0
DUT 2	1	3,8	0	0	0	0	1	2,3
AUTRES	1	3,8	0	0	0	0	0	0
TOTAL	26	100 %	22	100 %	27	100 %	44	100 %

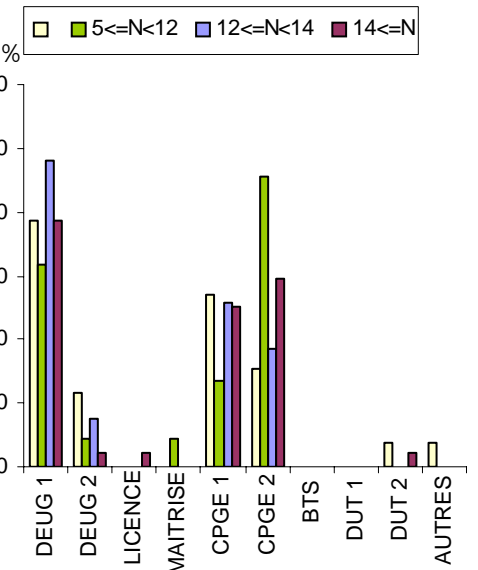

La note de langue la plus basse chez les admis est 3/20. La plus haute : 18,5/20.

Evolution série de Bac

Candidats

en %	2004	2005	2006	2007	2008	2009	2010	2011
ES	46	43	47	46	47	50	55	52
L	24	22	20	23	19	21	16	13
S	30	34	32	30	33	29	28	34
Autres	0	1	1	1	1	1	1	1
TOTAL	100	100	100	100	100	100	100	100

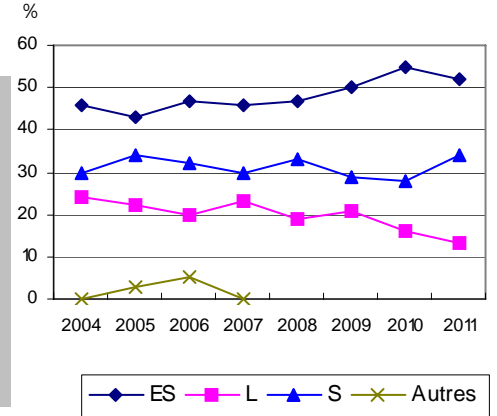

Présents

en %	2004	2005	2006	2007	2008	2009	2010	2011
ES	47	44	47	46	47	49	55	53
L	23	22	19	23	18	20	16	13
S	30	34	33	30	34	29	28	33
Autres	0	1	1	1	1	1	1	1
TOTAL	100	100	100	100	100	100	100	100

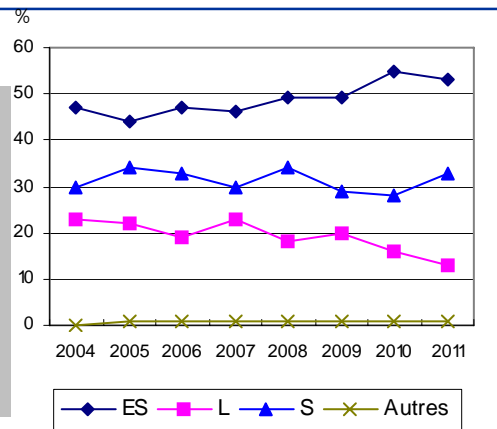

Admis

en %	2004	2005	2006	2007	2008	2009	2010	2011
ES	48	47	47	42	44	48	57	53
L	12	21	22	20	17	20	9	7
S	40	32	31	38	38	31	34	40
Autres	0	0	0	0	0	0	0	0
TOTAL	100	100	100	100	100	100	100	100

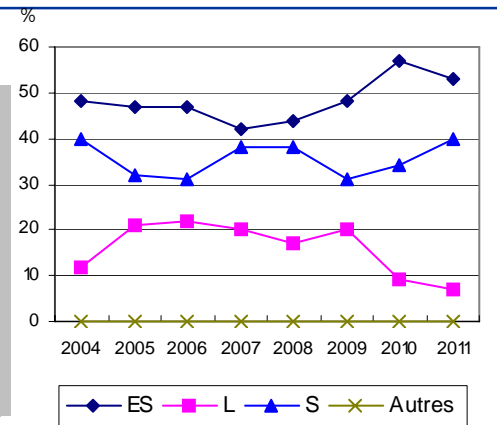

Evolution par sexe

Candidats

en %	2004	2005	2006	2007	2008	2009	2010	2011
filles	56	60	64	62	59	55	59	56
garçons	44	40	36	38	41	45	41	44
TOTAL	100	100	100	100	100	100	100	100

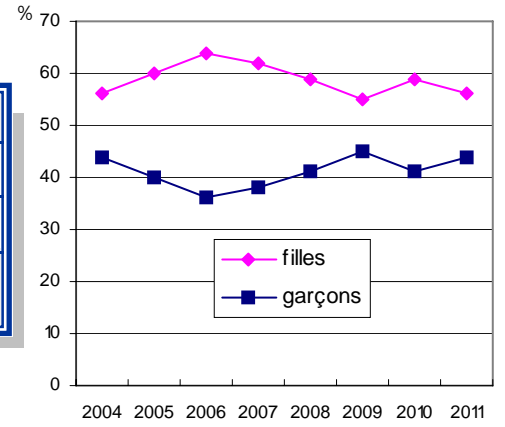

Présents

en %	2004	2005	2006	2007	2008	2009	2010	2011
filles	57	61	63	62	59	55	59	59
garçons	43	39	37	38	41	45	41	41
TOTAL	100	100	100	100	100	100	100	100

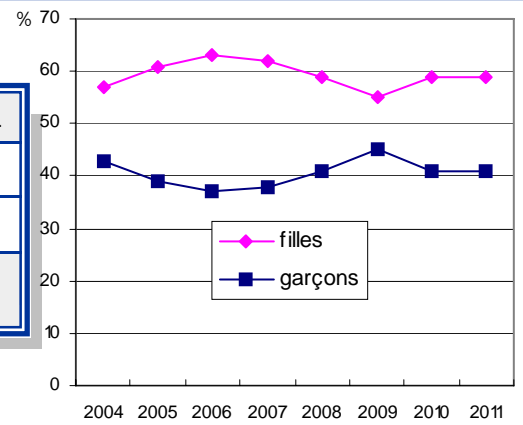

Admis

en %	2004	2005	2006	2007	2008	2009	2010	2011
filles	62	67	72	72	58	61	56	62
garçons	38	33	28	28	42	39	44	38
TOTAL	100	100	100	100	100	100	100	100

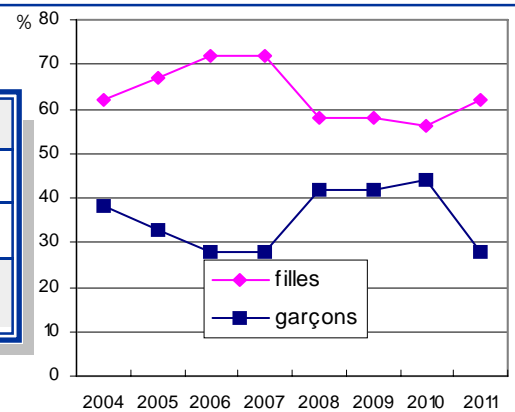

Evolution origine géographique

Candidats

en %	2004	2005	2006	2007	2008	2009	2010	2011
RA	32	28	27	25	29	35	28	27
IDF	22	21	21	27	21	27	29	27
Autres	45	52	52	47	50	38	43	46
TOTAL	100	100	100	100	100	100	100	100

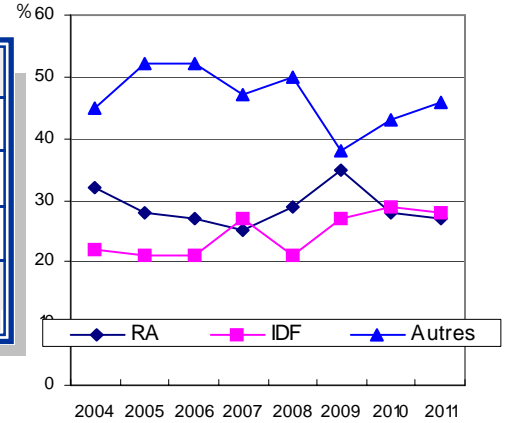

RA : Rhône-Alpes / IDF : Ile de France

Présents

en %	2004	2005	2006	2007	2008	2009	2010	2011
RA	33	28	26	25	30	35	30	28
IDF	21	21	21	28	20	26	26	24
Autres	46	52	53	47	50	39	43	47
TOTAL	100	100	100	100	100	100	100	100

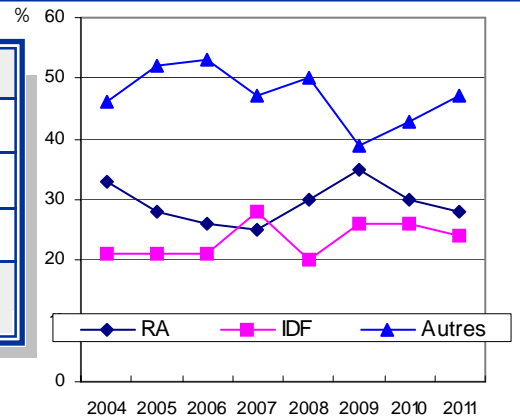

RA : Rhône-Alpes / IDF : Ile de France

Admis

en %	2004	2005	2006	2007	2008	2009	2010	2011
RA	32	27	27	26	27	30	30	31
IDF	17	19	14	26	23	31	24	20
Autres	51	53	60	48	50	39	46	49
TOTAL	100	100	100	100	100	100	100	100

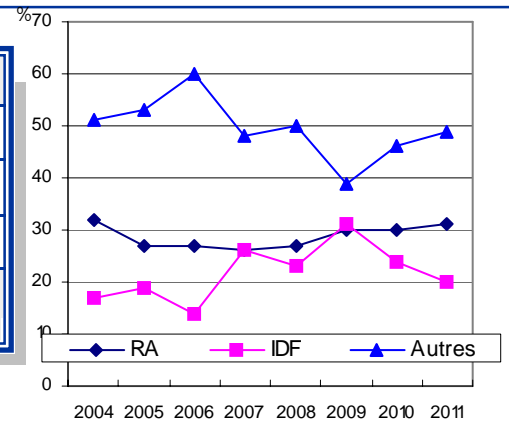

RA : Rhône-Alpes / IDF : Ile de France

Evolution titre requis

Candidats

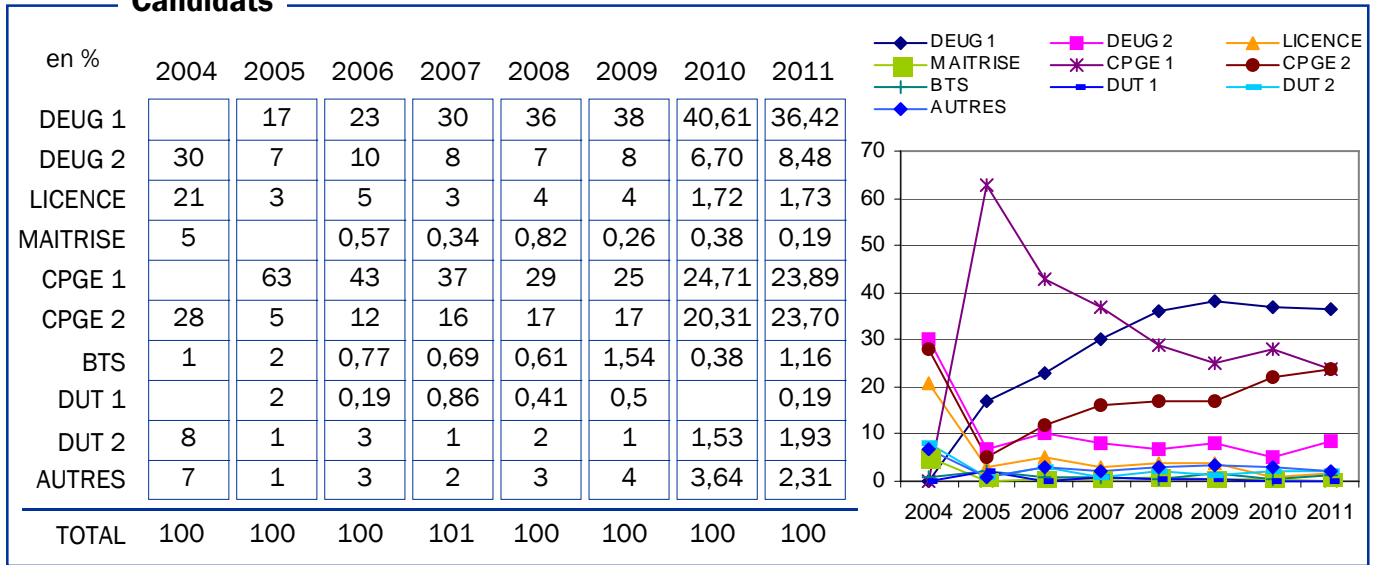

Présents

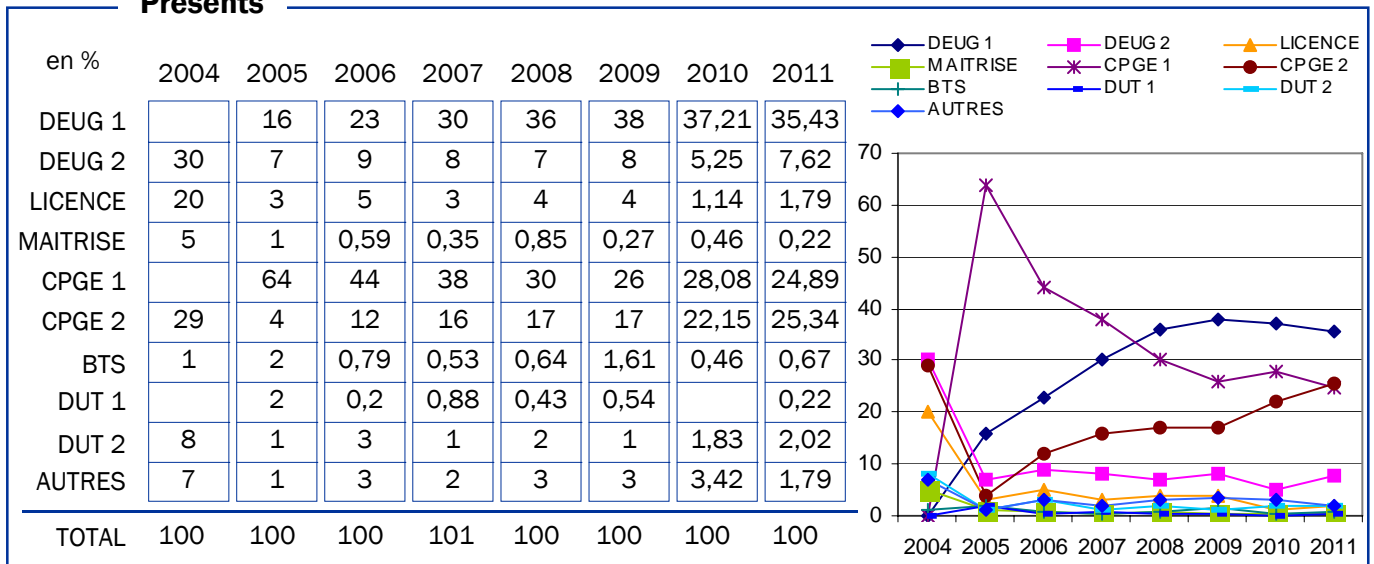

Admis

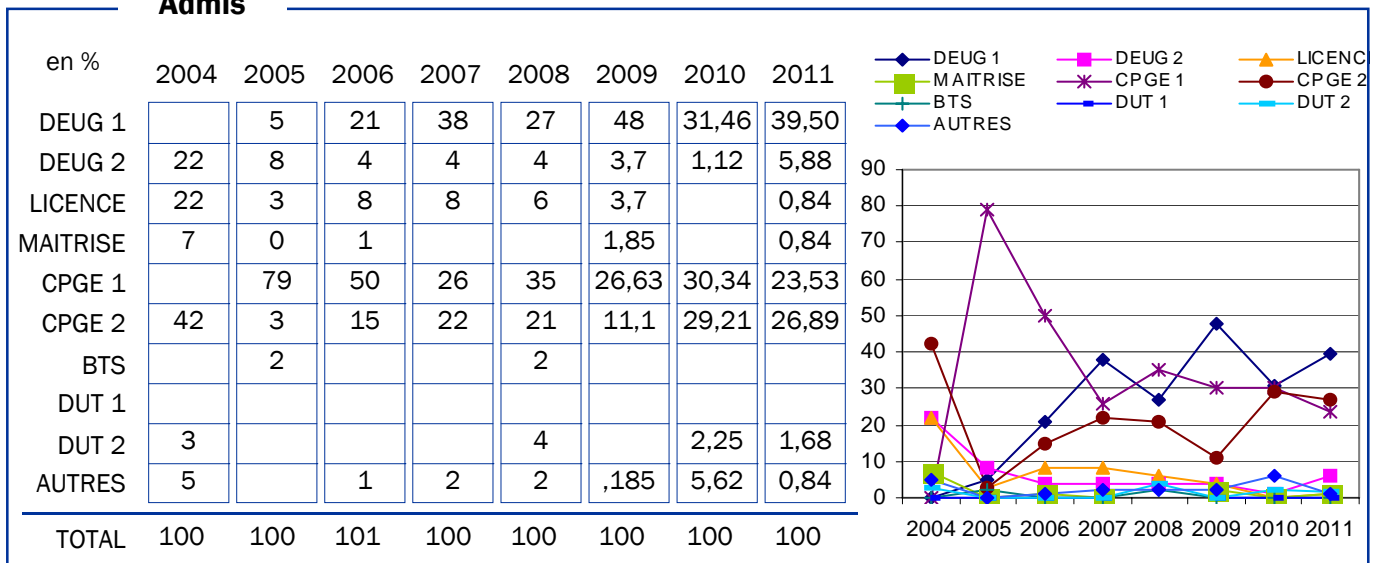

Candidats, Inscrits : par établissement grenoblois

		Candidats		Inscrits	
		Nombre	%	Nombre	%
GRENOBLE	Lycée Champollion	1	5,3	0	0
	CUEFA	0	0	0	0
	Lycée Les Eaux Claires	2	10,5	1	16,7
	Externat Notre Dame	0	0	0	0
	Cité Scolaire Internationale Europole	2	10,5	0	0
	Lycée Mounier	2	10,5	0	0
	Lycée Pierre Termier	2	10,5	1	16,7
	Lycée Stendhal	0	0	0	0
	Université	1	5,3	1	16,7
	ECHIROLLES	Lycée Marie Curie	3	15,8	0
MEYLAN	Lycée du Grésivaudan	3	15,8	1	16,7
ST MARTIN D'HERES	Lycée Pablo Neruda	1	5,3	1	16,7
CORENC	ITEC Boisfleury	0	0	0	0
SEYSSINET	Lycée Aristide Berges	1	5,3	1	16,7
	Autres	1	5,3	0	0
TOTAL		19	100 %	6	100 %

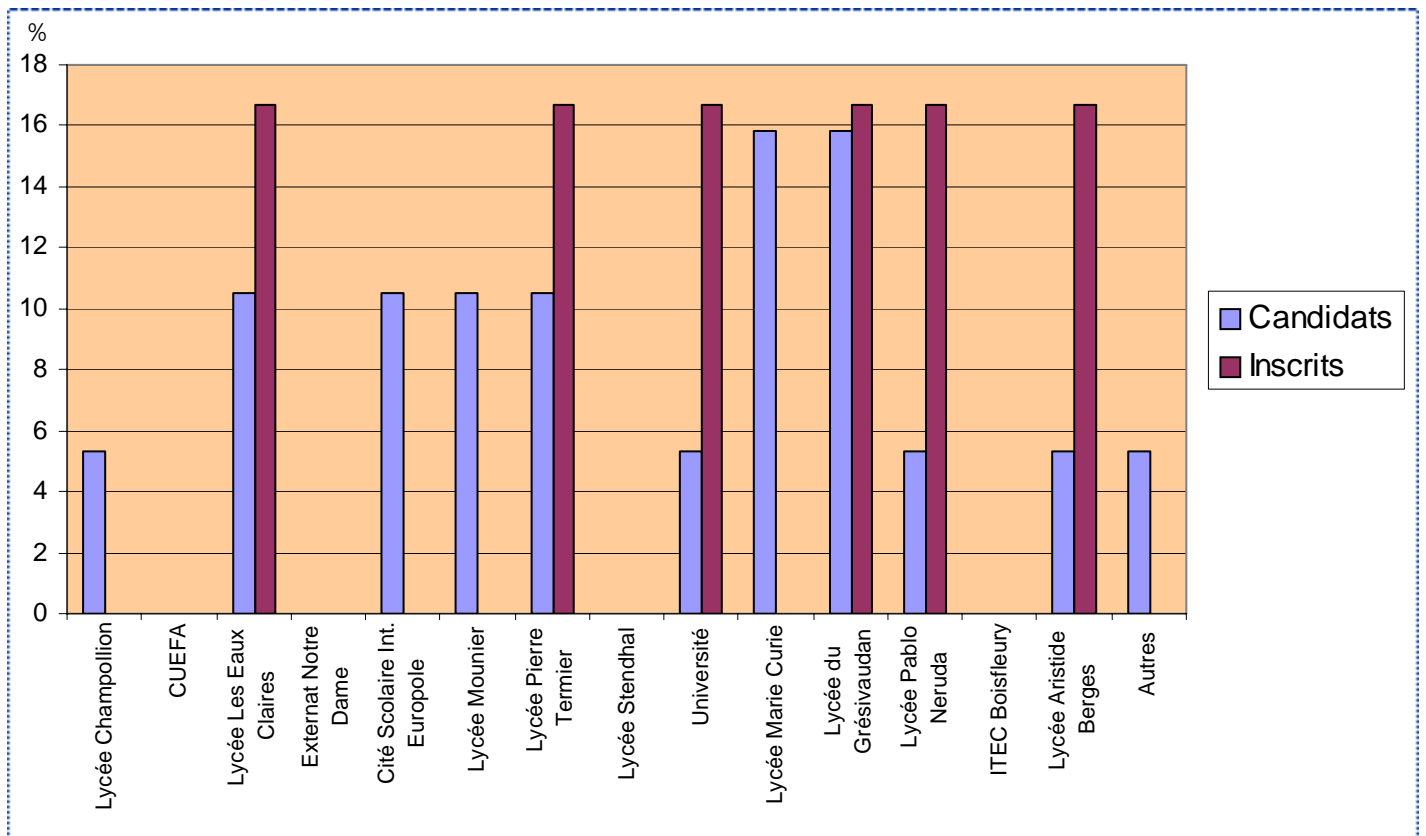

Aucun candidat grenoblois ne provient d'un établissement d'éducation prioritaire.

■ ■ ■ Origine socio-professionnelle du père

	Candidats		Présents		Admis		Inscrits	
Agriculteur	8	1,5	7	1,6	2	1,7	0	0
Artisan	90	17,3	69	15,5	15	12,6	14	13,9
Cadre	246	47,4	212	47,5	63	52,9	52	51,5
Employé	47	9,1	44	9,9	10	8,4	8	7,9
Ouvrier	17	3,3	14	3,1	2	1,7	3	3
Profession intermédiaire	55	10,6	51	11,4	13	10,9	10	9,9
Retraité	24	4,6	19	4,3	3	2,5	4	4
Autres (inactifs, chômeurs...)	32	6,2	30	6,7	11	9,2	10	9,9
TOTAL	519	100	446	100	119	100	101	100
		%		%		%		%

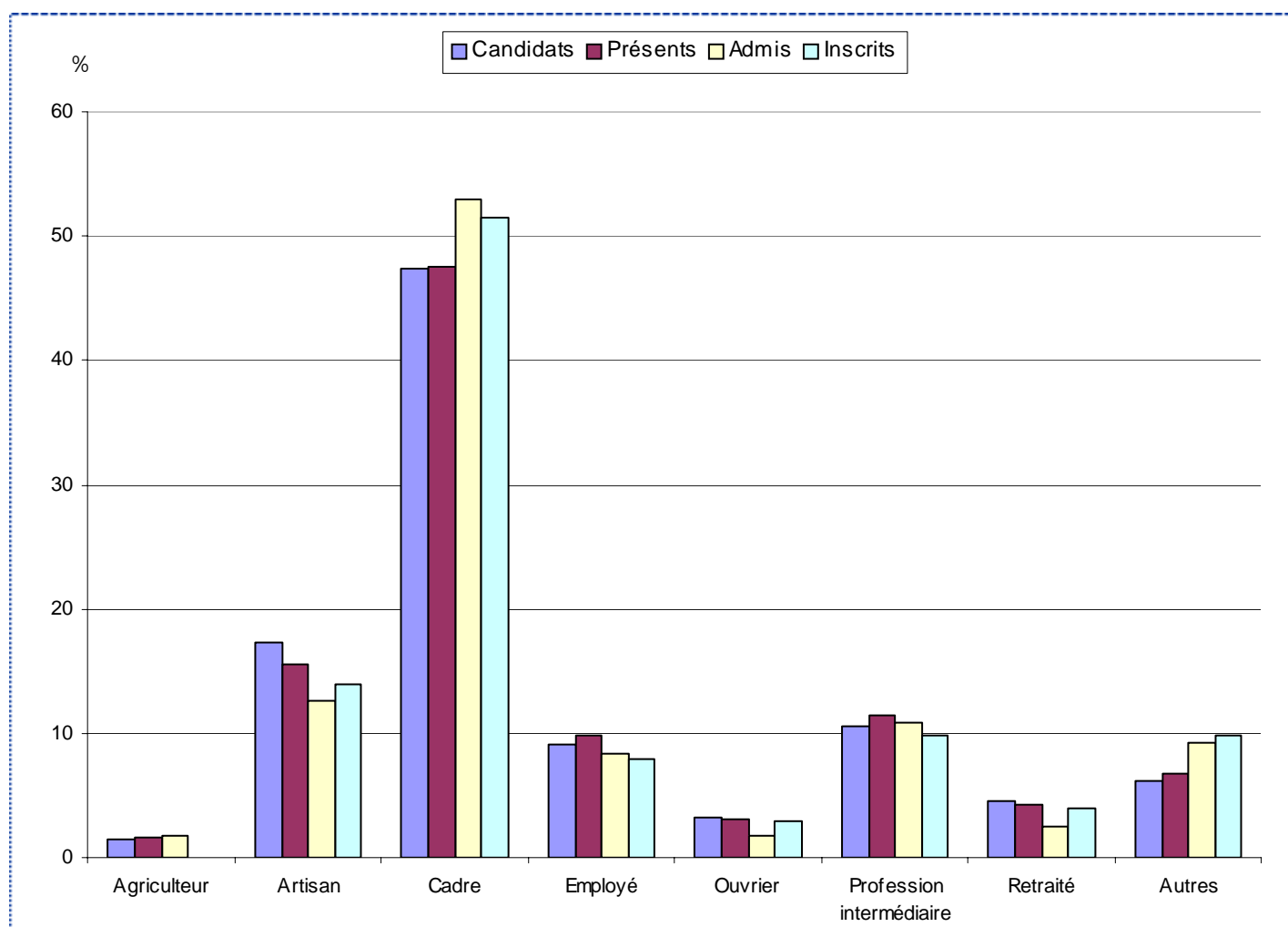

■ ■ ■ Origine socio-professionnelle de la mère

	Candidats		Présents		Admis		Inscrits	
Agriculteur	5	1	4	0,9	2	1,7	1	1
Artisan	69	13,3	53	11,9	14	11,8	8	7,9
Cadre	121	23,3	100	22,4	25	21	25	24,8
Employé	89	17,1	82	18,4	22	18,5	21	20,8
Ouvrier	3	0,6	2	0,4	0	0	0	0
Profession intermédiaire	130	25	121	27,1	34	28,6	30	29,7
Retraité	17	3,3	14	3,1	4	3,4	3	3
Autres (inactifs, chômeurs...)	85	16,4	70	15,7	18	15,1	13	12,9
TOTAL	519	100	446	100	119	100	101	100
		%		%		%		%

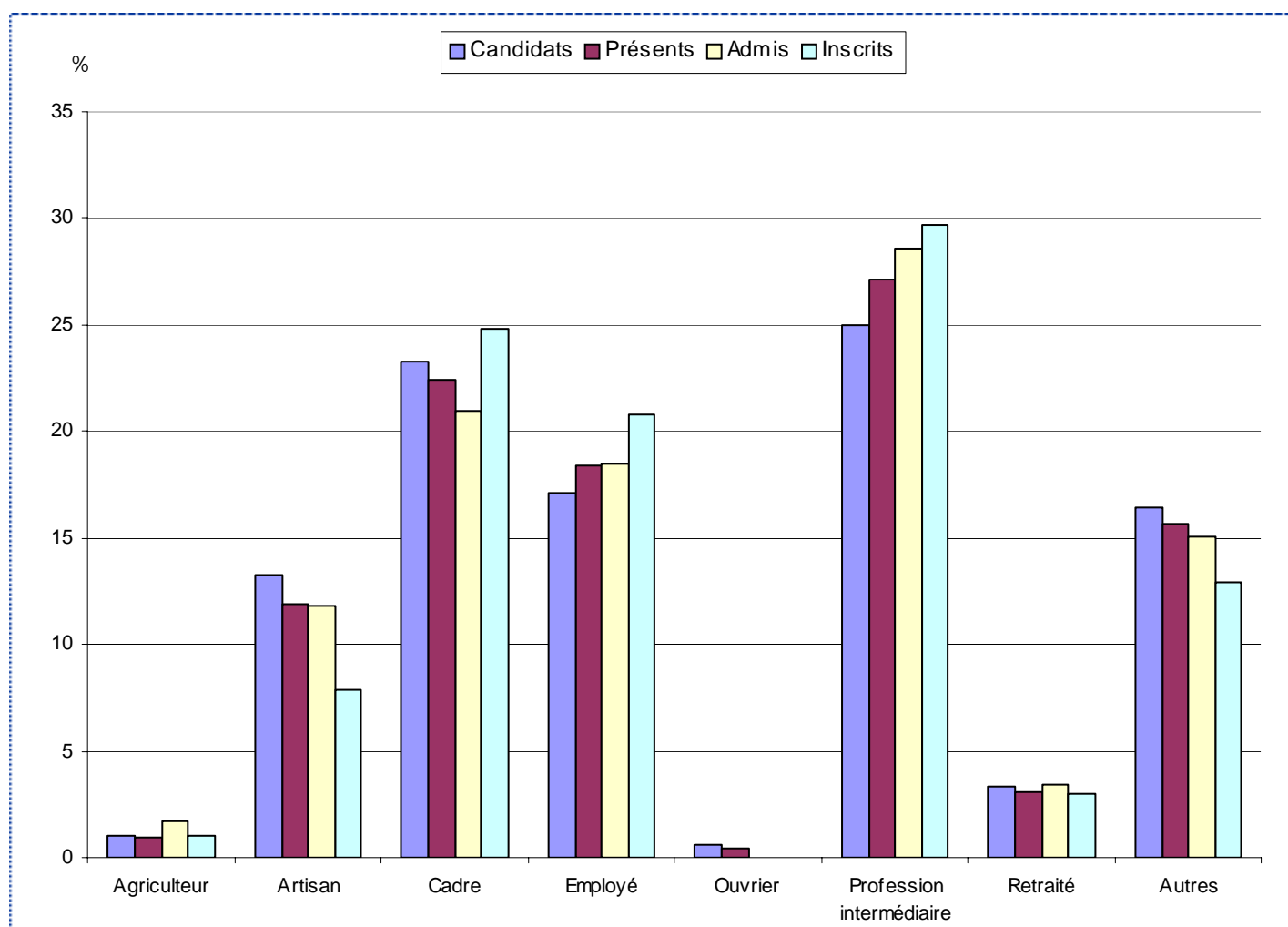

■ ■ ■ Récapitulatif des inscrits à l'IEP

BAC

	Nombre	%
ES	58	57,43
L	6	5,94
S	37	36,63
Autres	0	0
TOTAL	101	100

Sexe

	Nombre	%
Filles	62	61,39
Garçons	39	38,61
TOTAL	101	100

Région

	Nombre	%
Rhône-Alpes	33	32,67
Ile de France	19	18,81
Autres dpt	49	48,51
TOTAL	101	100

Titre requis

	Nombre	%
DEUG 1	38	37,62
DEUG 2	7	6,93
LICENCE	1	0,99
MAITRISE	1	0,99
CPGE 1	26	25,74
CPGE 2	25	24,75
BTS	0	0
DUT 1	0	0
DUT 2	2	1,98
AUTRES	1	0,99
TOTAL	101	100