



Radiographie des
candidats au

Concours 1ère année IEP

2009-2010

Enquête réalisée par
l'Association des Diplômés
de Sciences PO Grenoble
© 7 Octobre 2009

IEP INSTITUT D'ÉTUDES
POLITIQUES DE GRENOBLE

■ ■ ■ Répartition par série du BAC

Candidats

| | Nombres | % |
|--------------|-------------|------------|
| ES | 900 | 55,08 |
| L | 217 | 13,28 |
| S | 512 | 31,33 |
| Autres | 5 | 0,31 |
| TOTAL | 1634 | 100 |

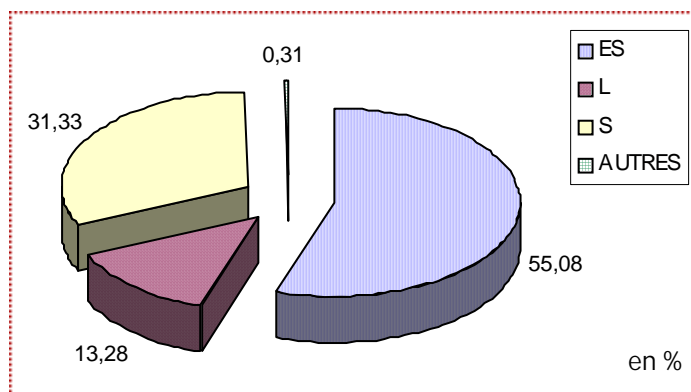

Présents

| | Nombres | % |
|--------------|-------------|------------|
| ES | 811 | 55,21 |
| L | 194 | 13,21 |
| S | 462 | 31,45 |
| Autres | 2 | 0,14 |
| TOTAL | 1469 | 100 |

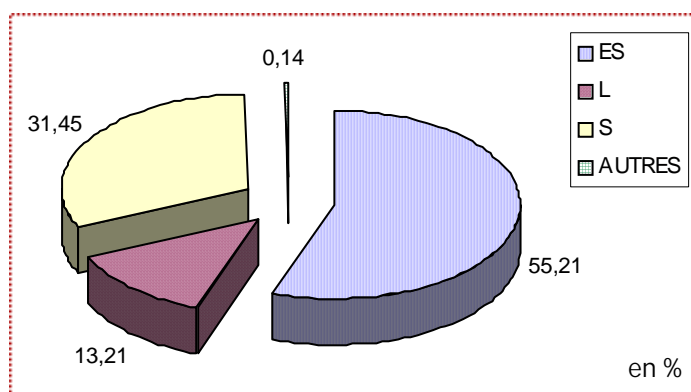

Admis

| | Nombres | % |
|--------------|------------|------------|
| ES | 97 | 51,32 |
| L | 27 | 14,29 |
| S | 65 | 34,39 |
| Autres | 0 | 0 |
| TOTAL | 189 | 100 |

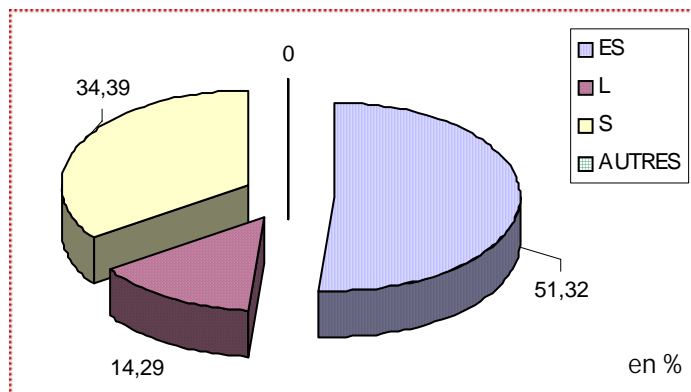

Inscrits

| | Nombres | % |
|--------------|------------|------------|
| ES | 81 | 49,39 |
| L | 21 | 12,8 |
| S | 62 | 37,8 |
| Autres | 0 | 0 |
| TOTAL | 164 | 100 |

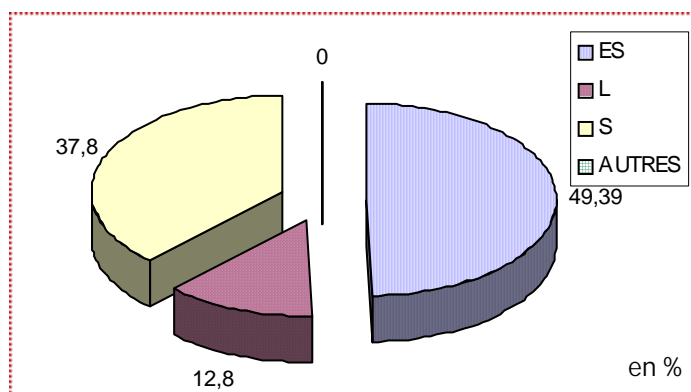

Il y a eu 1634 inscriptions sur internet (hors doublons et fausses inscriptions).

Parmi ces 1634, 1469 étaient présents lors du concours à l'IEP.

189 ont été admis. 164 sur liste complémentaire.

Au final, 164 étudiants se sont inscrits à l'IEP pour l'année universitaire 2009-2010 dont 43 proviennent de la liste complémentaire et 1 étudiant provient de la liste des "non admis".

■ ■ ■ Répartition par année du BAC

Candidats

| | Nombres | % |
|----------|---------|-------|
| BAC 2009 | 984 | 60,22 |
| BAC 2008 | 650 | 39,78 |
| <hr/> | | |
| TOTAL | 1634 | 100 |

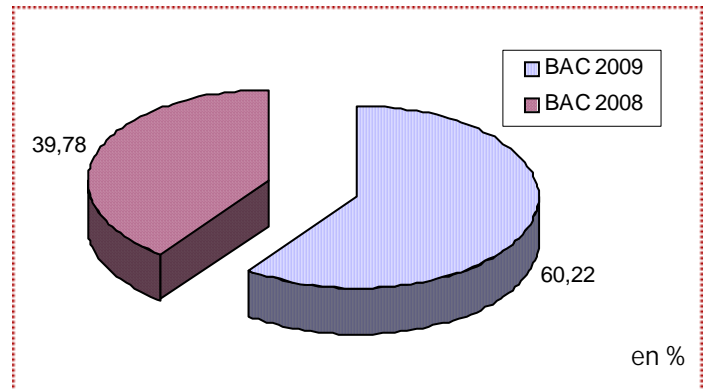

Présents

| | Nombres | % |
|----------|---------|------|
| BAC 2009 | 899 | 61,2 |
| BAC 2008 | 570 | 38,8 |
| <hr/> | | |
| TOTAL | 1469 | 100 |

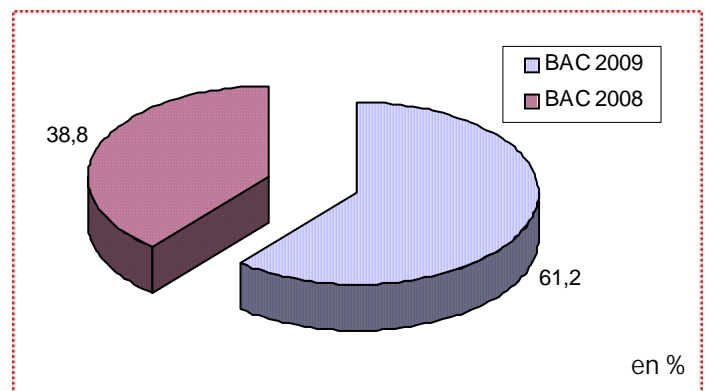

Admis

| | Nombres | % |
|----------|---------|-------|
| BAC 2009 | 95 | 50,26 |
| BAC 2008 | 94 | 49,74 |
| <hr/> | | |
| TOTAL | 189 | 100 |

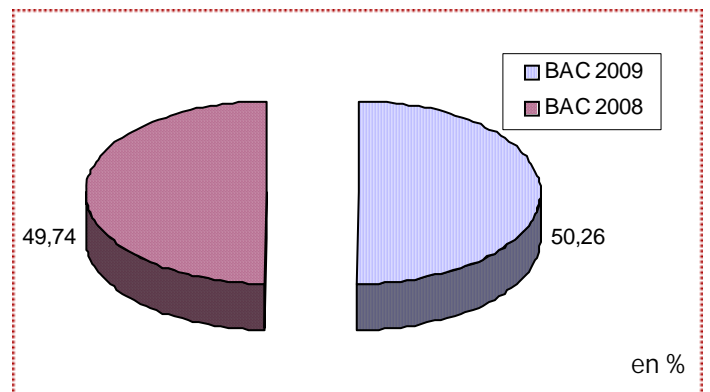

Inscrits

| | Nombres | % |
|----------|---------|-------|
| BAC 2009 | 76 | 46,34 |
| BAC 2008 | 88 | 53,66 |
| <hr/> | | |
| TOTAL | 164 | 100 |

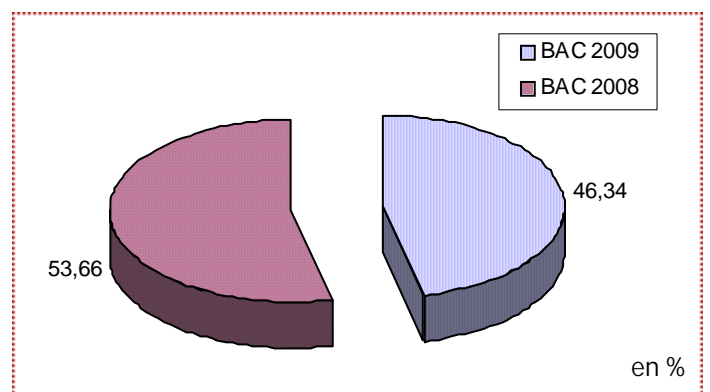

■ ■ ■ Répartition par note BAC

Candidats

Note moyenne : 13,88

| | Nombres | % |
|--------------|------------|------------|
| 10 <= N < 12 | 78 | 12,5 |
| 12 <= N < 14 | 218 | 34,94 |
| 14 <= N < 16 | 247 | 39,58 |
| 16 <= N | 81 | 12,98 |
| TOTAL | 624 | 100 |

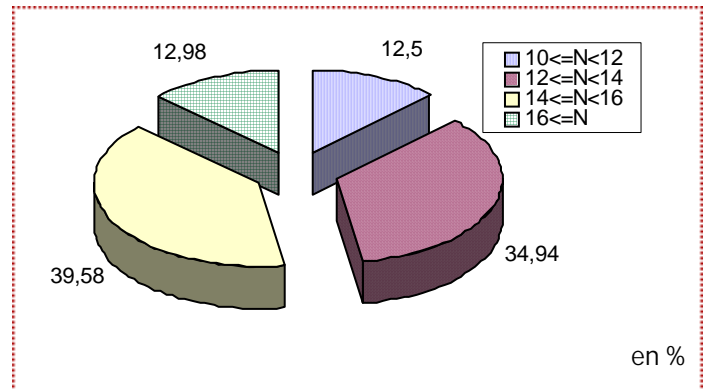

Présents

Note moyenne : 13,83

| | Nombres | % |
|--------------|------------|------------|
| 10 <= N < 12 | 71 | 12,91 |
| 12 <= N < 14 | 194 | 35,27 |
| 14 <= N < 16 | 218 | 39,64 |
| 16 <= N | 67 | 12,18 |
| TOTAL | 550 | 100 |

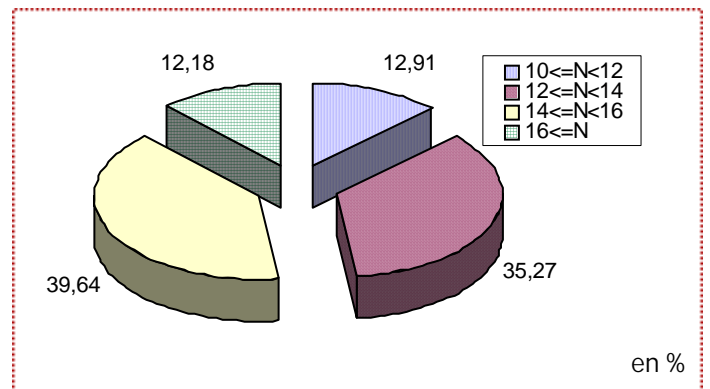

Admis

Note moyenne : 14,57

| | Nombres | % |
|--------------|-----------|------------|
| 10 <= N < 12 | 4 | 4,49 |
| 12 <= N < 14 | 26 | 29,21 |
| 14 <= N < 16 | 39 | 43,82 |
| 16 <= N | 20 | 22,47 |
| TOTAL | 89 | 100 |

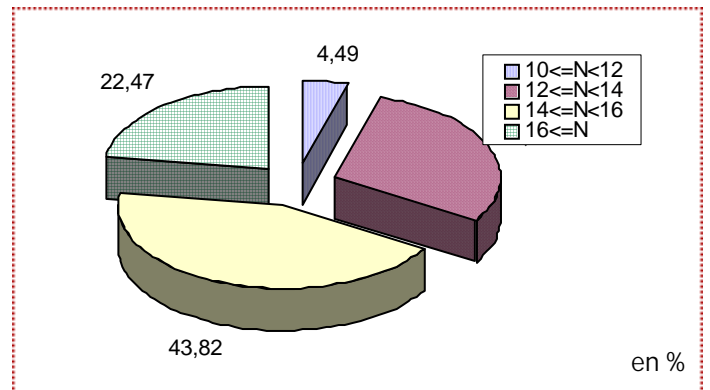

Inscrits

Note moyenne : 14,51

| | Nombres | % |
|--------------|-----------|------------|
| 10 <= N < 12 | 4 | 4,6 |
| 12 <= N < 14 | 24 | 27,59 |
| 14 <= N < 16 | 42 | 48,28 |
| 16 <= N | 17 | 19,54 |
| TOTAL | 87 | 100 |

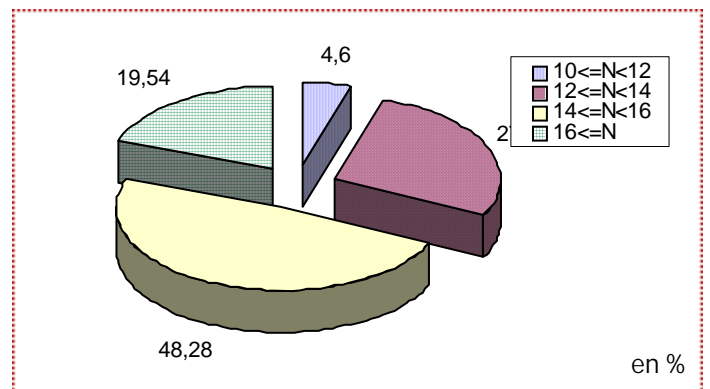

Nous n'avons pas toutes les moyennes du bac des candidats.

■ ■ ■ Répartition par moyenne IEP

Présents

Note moyenne : **9,77**

| | Nombres | % |
|--------------|-------------|------------|
| N < 8 | 308 | 20,97 |
| 8 <= N < 10 | 433 | 29,48 |
| 10 <= N < 12 | 442 | 30,09 |
| 12 <= N < 14 | 228 | 15,52 |
| 14 <= N < 20 | 58 | 3,95 |
| TOTAL | 1469 | 100 |

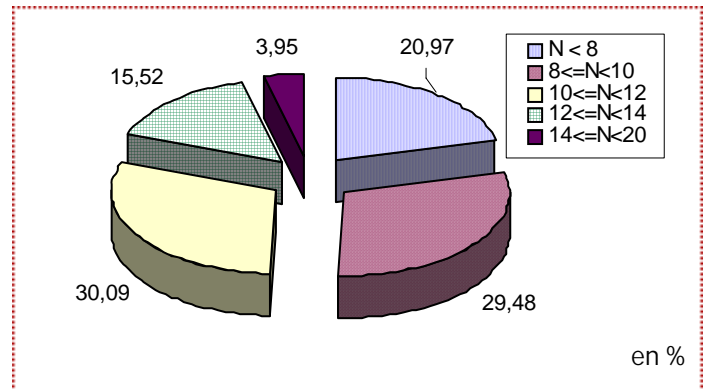

Admis

Note moyenne : **13,68**

| | Nombres | % |
|--------------|------------|------------|
| N < 8 | 0 | 0 |
| 8 <= N < 10 | 0 | 0 |
| 10 <= N < 12 | 0 | 0 |
| 12 <= N < 14 | 131 | 69,31 |
| 14 <= N < 20 | 58 | 30,69 |
| TOTAL | 189 | 100 |

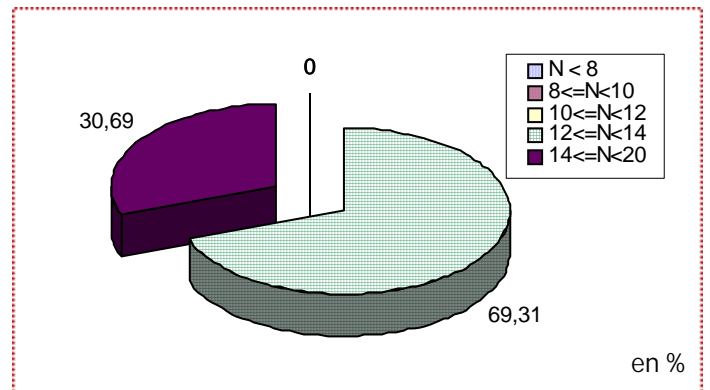

Inscrits

Note moyenne : **13,28**

| | Nombres | % |
|--------------|------------|------------|
| N < 8 | 0 | 0 |
| 8 <= N < 10 | 0 | 0 |
| 10 <= N < 12 | 1 | 0,61 |
| 12 <= N < 14 | 129 | 78,66 |
| 14 <= N < 20 | 34 | 20,73 |
| TOTAL | 164 | 100 |

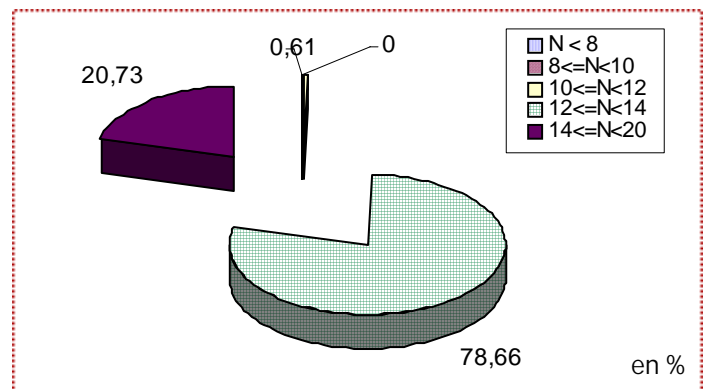

Meilleure note : 16,375/20.
Note la plus basse : 0,75/20.

■ ■ ■ Répartition par âge

Candidats

Age moyen : 18,4

| | Nombres | % |
|--------------|-------------|------------|
| 18 ans et - | 956 | 58,51 |
| 19 ans | 597 | 36,54 |
| 20 ans et + | 81 | 4,96 |
| TOTAL | 1634 | 100 |

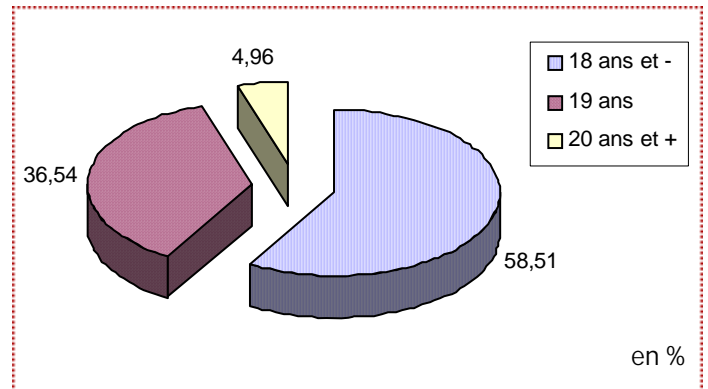

Présents

Age moyen : 18,4

| | Nombres | % |
|--------------|-------------|------------|
| 18 ans et - | 875 | 59,56 |
| 19 ans | 522 | 35,53 |
| 20 ans et + | 72 | 4,9 |
| TOTAL | 1469 | 100 |

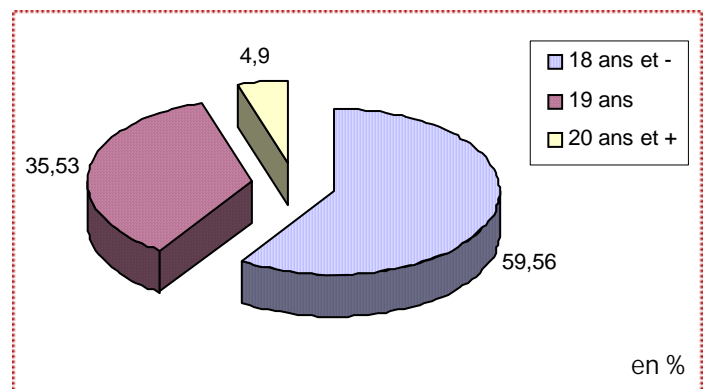

Admis

Age moyen : 18,4

| | Nombres | % |
|--------------|------------|------------|
| 18 ans et - | 103 | 54,5 |
| 19 ans | 81 | 42,86 |
| 20 ans et + | 5 | 2,65 |
| TOTAL | 189 | 100 |

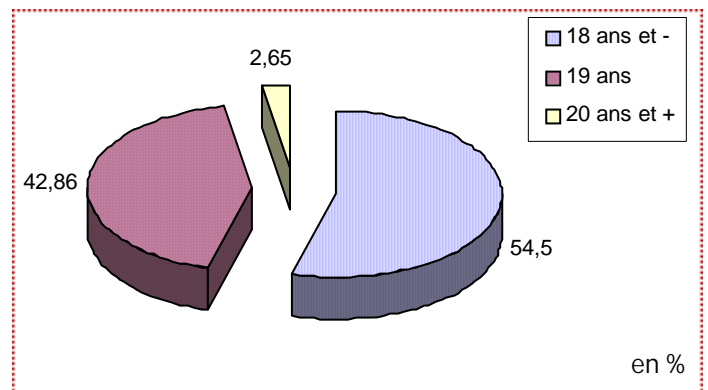

Inscrits

Age moyen : 18,3

| | Nombres | % |
|--------------|------------|------------|
| 18 ans et - | 87 | 53,05 |
| 19 ans | 71 | 43,29 |
| 20 ans et + | 6 | 3,66 |
| TOTAL | 164 | 100 |

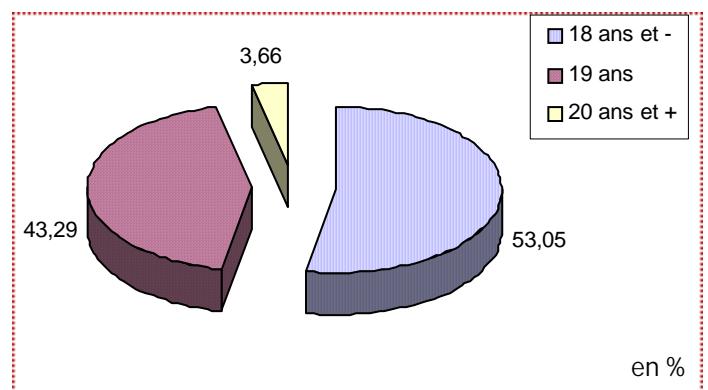

L'âge des candidats varie entre 15 et 28 ans.
L'âge des inscrits varie entre 17 et 20 ans.

■ ■ ■ Répartition par sexe

Candidats

| | Nombres | % |
|--------------|-------------|------------|
| Filles | 882 | 53,98 |
| Garçons | 752 | 46,02 |
| TOTAL | 1634 | 100 |

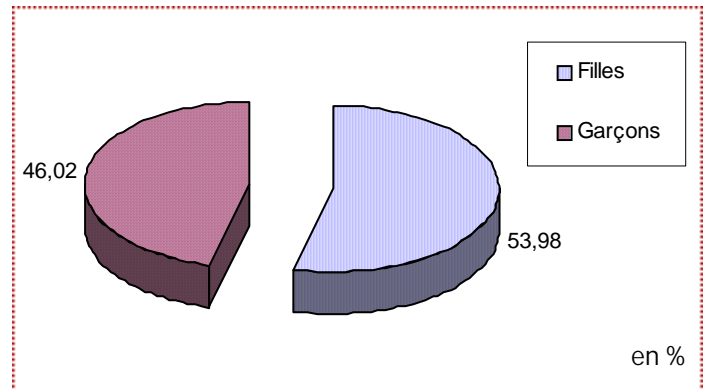

Présents

| | Nombres | % |
|--------------|-------------|------------|
| Filles | 807 | 54,94 |
| Garçons | 662 | 45,06 |
| TOTAL | 1469 | 100 |

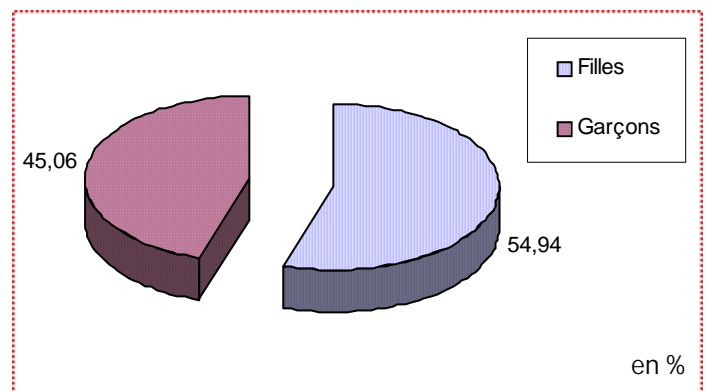

Admis

| | Nombres | % |
|--------------|------------|------------|
| Filles | 93 | 49,21 |
| Garçons | 96 | 50,79 |
| TOTAL | 189 | 100 |

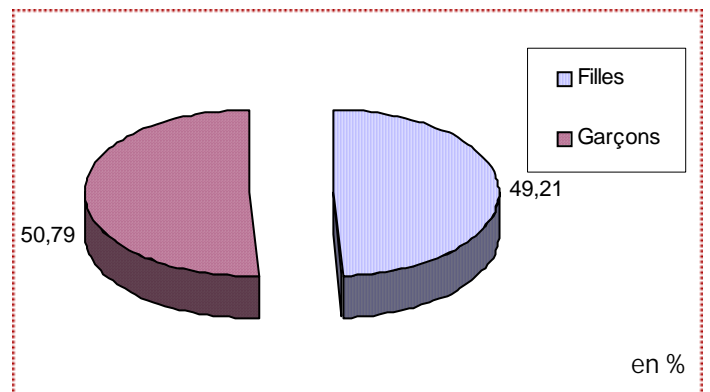

Inscrits

| | Nombres | % |
|--------------|------------|------------|
| Filles | 86 | 52,44 |
| Garçons | 78 | 47,56 |
| TOTAL | 164 | 100 |

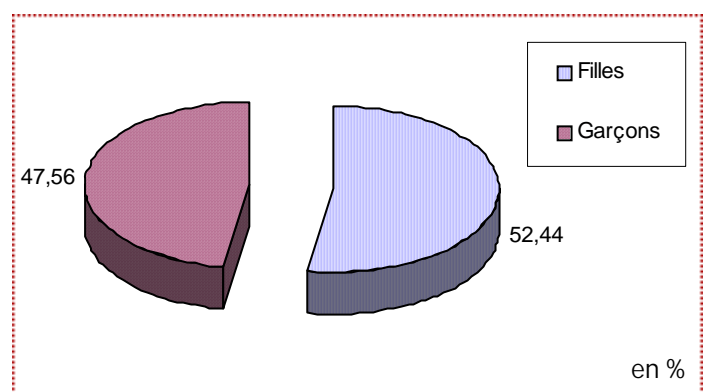

Information : suite à un dysfonctionnement sur le fichier provenant des inscriptions sur internet, le sexe a été recomposé selon le prénom. Pour les prénoms mixtes, la parité 50 % - 50 % a été respectée.

■ ■ ■ Répartition géographique

Candidats

| | Nombres | % |
|---------------|-------------|------------|
| Rhône-Alpes | 670 | 41 |
| Ile de France | 232 | 14,2 |
| Autres dpt | 732 | 44,8 |
| TOTAL | 1634 | 100 |

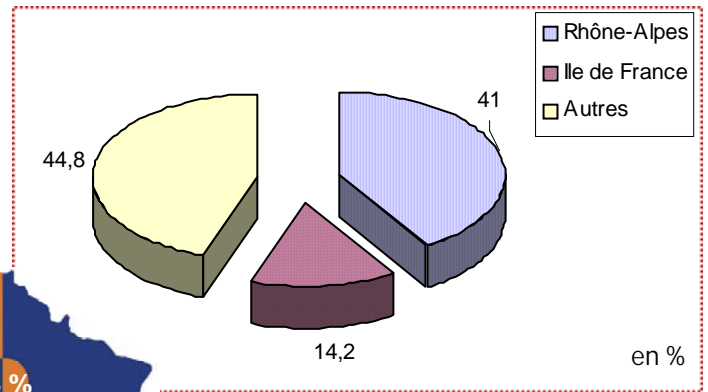

Candidats - découpage de la France :

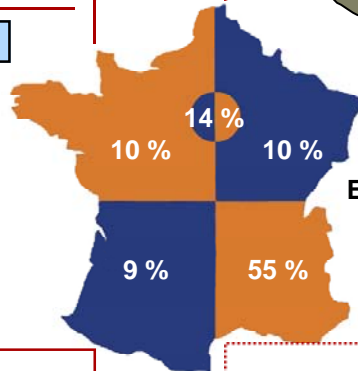

Présents

| | Nombres | % |
|---------------|-------------|------------|
| Rhône-Alpes | 628 | 42,75 |
| Ile de France | 184 | 12,53 |
| Autres dpt | 657 | 44,72 |
| TOTAL | 1469 | 100 |

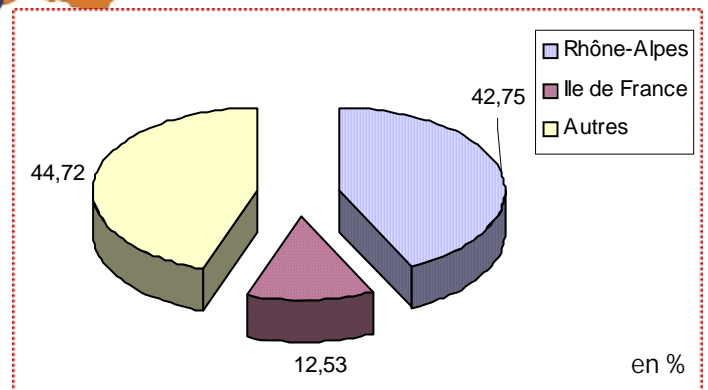

Admis

| | Nombres | % |
|---------------|------------|------------|
| Rhône-Alpes | 87 | 46,03 |
| Ile de France | 17 | 8,99 |
| Autres dpt | 85 | 44,97 |
| TOTAL | 189 | 100 |

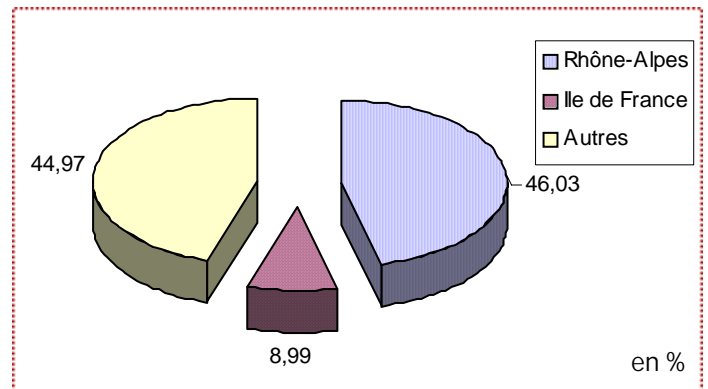

Inscrits

| | Nombres | % |
|---------------|------------|------------|
| Rhône-Alpes | 84 | 51,22 |
| Ile de France | 11 | 6,71 |
| Autres dpt | 69 | 42,07 |
| TOTAL | 164 | 100 |

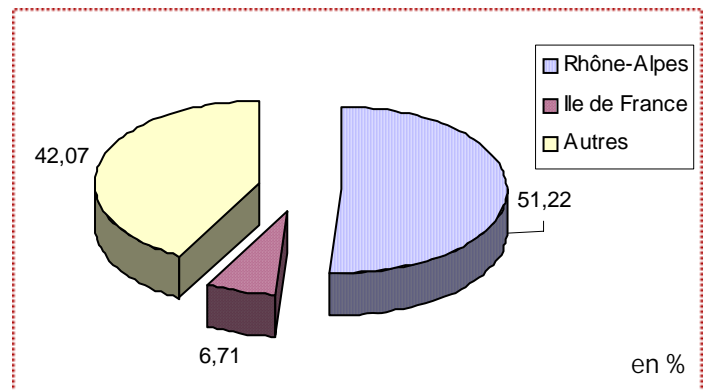

■ ■ ■ Origine socio-professionnelle du père

| | Candidats | | Présents | | Admis | | Inscrits | |
|--------------------------|-------------|------------|-------------|------------|------------|------------|------------|------------|
| Agriculteur | 26 | 1,59 | 26 | 1,77 | 2 | 1,06 | 1 | 0,61 |
| Artisan | 306 | 18,73 | 272 | 18,52 | 37 | 19,58 | 35 | 21,34 |
| Cadre | 750 | 45,9 | 662 | 45,06 | 95 | 50,26 | 71 | 43,29 |
| Employé | 150 | 9,18 | 142 | 9,67 | 10 | 5,29 | 13 | 7,93 |
| Ouvrier | 60 | 3,67 | 59 | 4,02 | 8 | 4,23 | 6 | 3,66 |
| Profession intermédiaire | 180 | 11,02 | 167 | 11,37 | 23 | 12,17 | 24 | 14,63 |
| Retraité | 58 | 3,55 | 50 | 3,4 | 6 | 3,17 | 5 | 3,05 |
| Autre | 104 | 6,36 | 91 | 6,19 | 8 | 4,23 | 9 | 5,49 |
| TOTAL | 1634 | 100 | 1469 | 100 | 189 | 100 | 164 | 100 |
| | | % | | % | | % | | % |

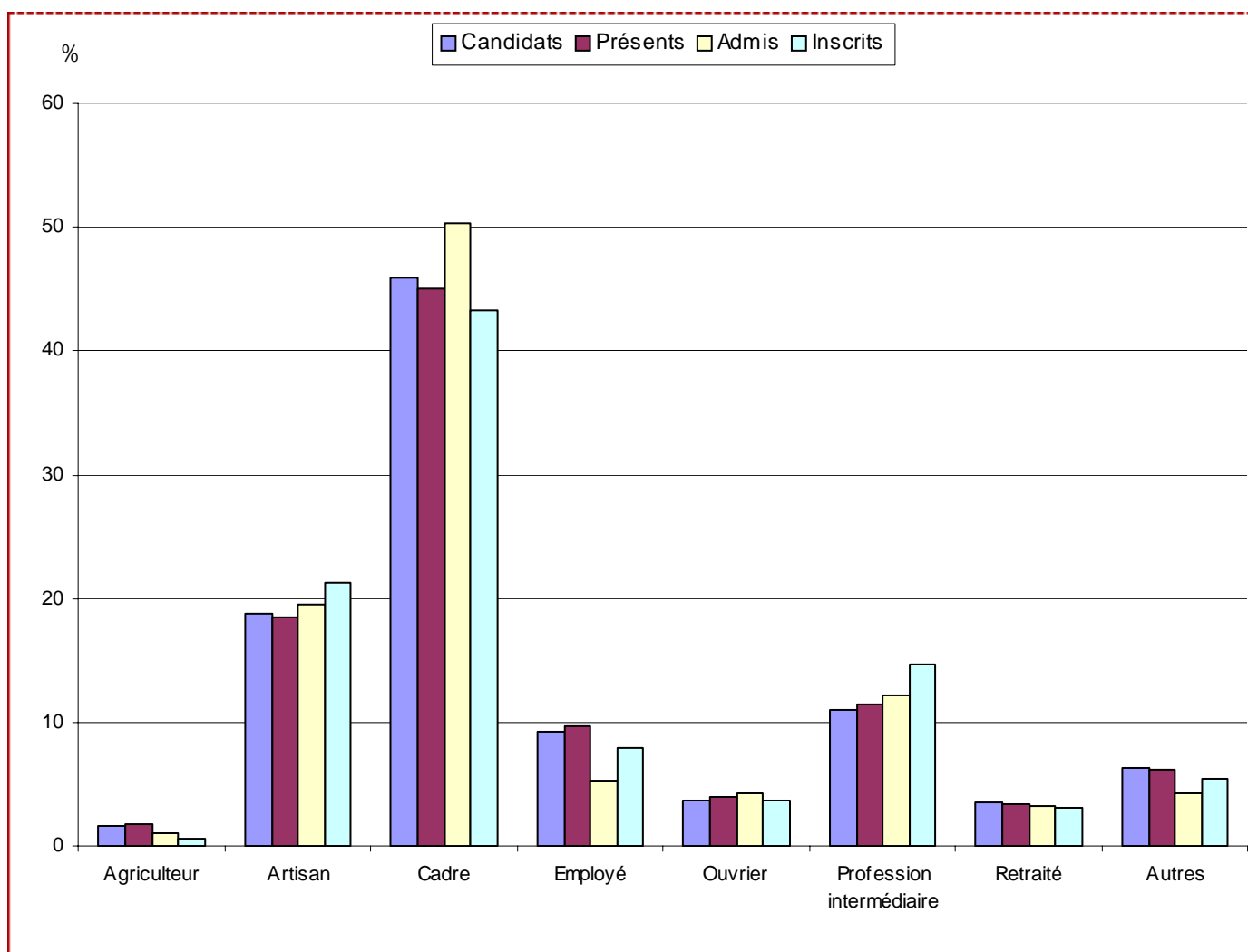

■ ■ ■ Origine socio-professionnelle de la mère

| | Candidats | | Présents | | Admis | | Inscrits | |
|--------------------------|-------------|------------|-------------|------------|------------|------------|------------|------------|
| Agriculteur | 7 | 0,43 | 7 | 0,48 | 2 | 1,06 | 0 | 0 |
| Artisan | 216 | 13,22 | 180 | 12,25 | 20 | 10,58 | 16 | 9,76 |
| Cadre | 436 | 26,68 | 388 | 26,41 | 43 | 22,75 | 38 | 23,17 |
| Employé | 289 | 17,69 | 270 | 18,38 | 35 | 18,52 | 33 | 20,12 |
| Ouvrier | 21 | 1,29 | 19 | 1,29 | 1 | 0,53 | 2 | 1,22 |
| Profession intermédiaire | 388 | 23,75 | 358 | 24,37 | 55 | 29,1 | 42 | 25,61 |
| Retraité | 39 | 2,39 | 37 | 2,52 | 4 | 2,12 | 8 | 4,88 |
| Autre | 238 | 14,57 | 210 | 14,3 | 29 | 15,34 | 25 | 15,24 |
| TOTAL | 1634 | 100 | 1469 | 100 | 189 | 100 | 164 | 100 |
| | | % | | % | | % | | % |

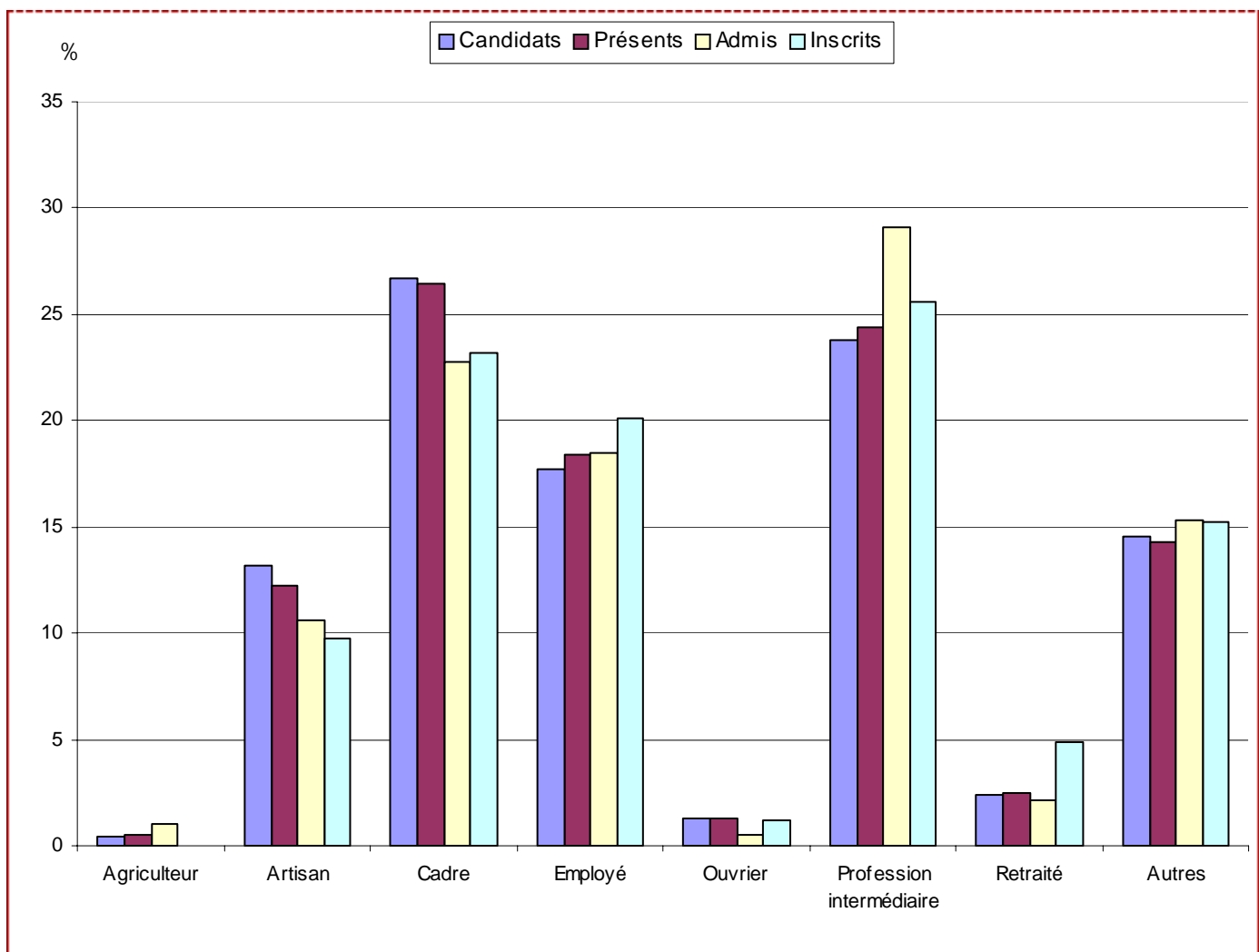

■ ■ ■ Inscrits : Note BAC / Année BAC

| | BAC 2008 | | BAC 2009 | | TOTAL | |
|--------------|-----------|------------|----------|----------|-----------|------------|
| 10 <= N < 12 | 4 | 4,6 | 0 | 0 | 4 | 4,6 |
| 12 <= N < 14 | 24 | 27,59 | 0 | 0 | 24 | 27,59 |
| 14 <= N < 16 | 42 | 48,28 | 0 | 0 | 42 | 48,28 |
| 16 <= N | 17 | 19,54 | 0 | 0 | 17 | 19,54 |
| TOTAL | 87 | 100 | 0 | 0 | 87 | 100 |
| | | % | | % | | % |

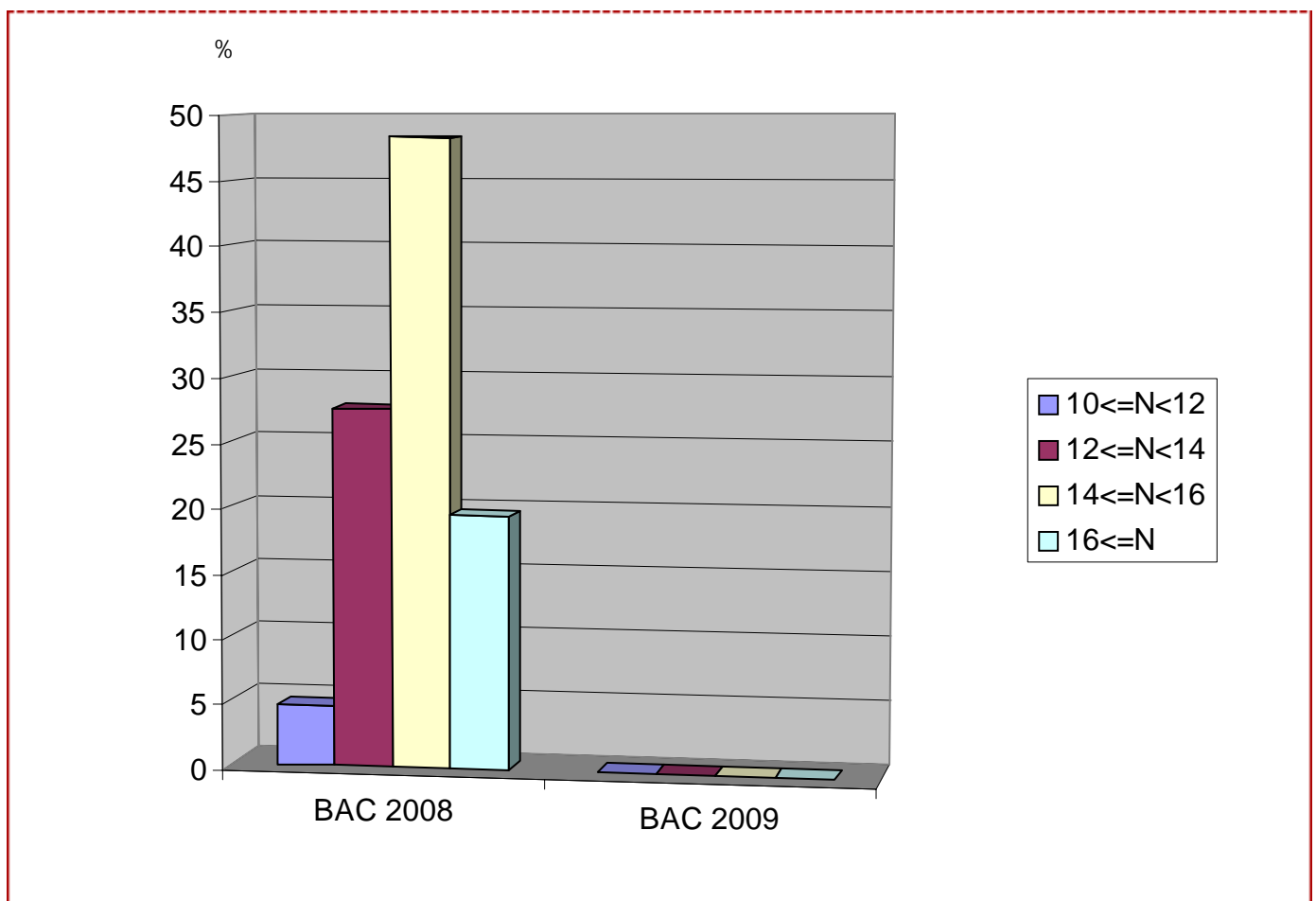

Tous les étudiants qui ont passé leur bac en 2009 n'ont pas pu fournir leur note lors de leur inscription sur internet.

Inscrits : Note BAC / Note langue

| Note BAC | Note langue | | | | | | | | | | | | | | TOTAL | |
|--------------|-------------|----------|-----------|------------|------------|------------|-------------|------------|-------------|------------|-------------|------------|-----------|------------|-----------|------------|
| | N < 6 | | 6 ≤ N < 8 | | 8 ≤ N < 10 | | 10 ≤ N < 12 | | 12 ≤ N < 14 | | 14 ≤ N < 16 | | 16 ≤ N | | | |
| 10 ≤ N < 12 | 0 | 0 | 0 | 0 | 0 | 0 | 1 | 5 | 1 | 4 | 1 | 6,3 | 1 | 10 | 4 | 4,6 |
| 12 ≤ N < 14 | 0 | 0 | 2 | 66,7 | 4 | 30,8 | 7 | 35 | 4 | 16 | 5 | 31,3 | 2 | 20 | 24 | 27,6 |
| 14 ≤ N < 16 | 0 | 0 | 1 | 33,3 | 7 | 53,8 | 9 | 45 | 14 | 56 | 7 | 43,8 | 4 | 40 | 42 | 48,3 |
| 16 ≤ N | 0 | 0 | 0 | 0 | 2 | 15,4 | 3 | 15 | 6 | 24 | 3 | 18,8 | 3 | 30 | 17 | 19,5 |
| TOTAL | 0 | 0 | 3 | 100 | 13 | 100 | 20 | 100 | 25 | 100 | 16 | 100 | 10 | 100 | 87 | 100 |
| | | | | % | | % | | % | | % | | % | | % | | % |

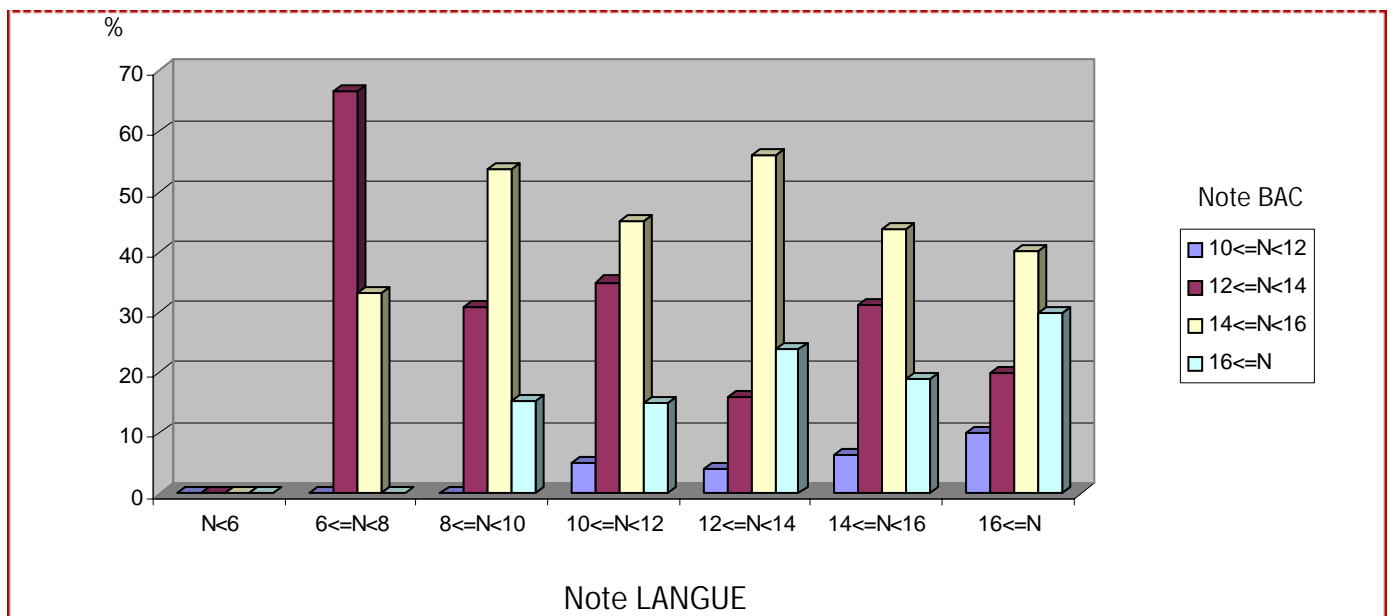
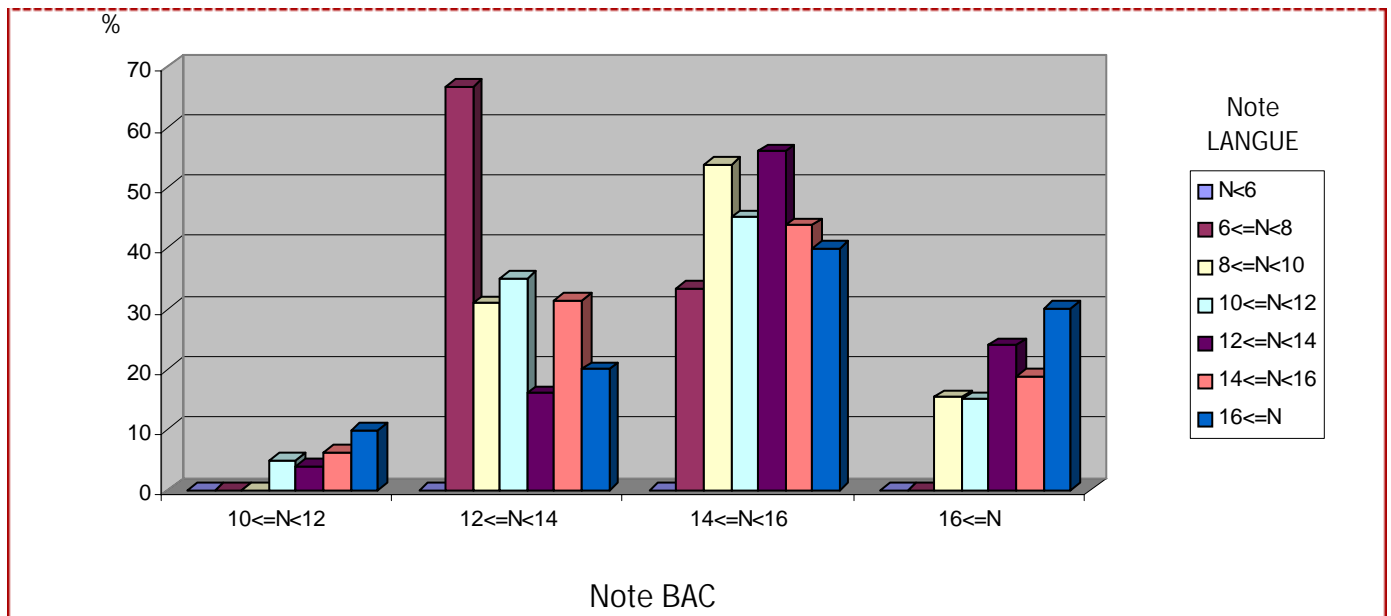

La note BAC retenue porte sur l'année 2008, car nous n'avons pas les notes BAC 2009.

Inscrits : Note BAC / Note livre

| Note BAC | Note livre | | | | | | | | | | | | | | TOTAL | |
|--------------|------------|----------|-----------|----------|------------|----------|-------------|------------|-------------|------------|-------------|------------|----------|------------|-----------|------------|
| | N < 6 | | 6 ≤ N < 8 | | 8 ≤ N < 10 | | 10 ≤ N < 12 | | 12 ≤ N < 14 | | 14 ≤ N < 16 | | 16 ≤ N | | | |
| 10 ≤ N < 12 | 0 | 0? | 0 | 0? | 0 | 0? | 0 | 0 | 3 | 6,5 | 0 | 0 | 1 | 14,3 | 4 | 4,6 |
| 12 ≤ N < 14 | 0 | 0? | 0 | 0? | 0 | 0? | 0 | 0 | 13 | 28,3 | 9 | 30 | 2 | 28,6 | 24 | 27,6 |
| 14 ≤ N < 16 | 0 | 0? | 0 | 0? | 0 | 0? | 4 | 100 | 22 | 47,8 | 14 | 46,7 | 2 | 28,6 | 42 | 48,3 |
| 16 ≤ N | 0 | 0? | 0 | 0? | 0 | 0? | 0 | 0 | 8 | 17,4 | 7 | 23,3 | 2 | 28,6 | 17 | 19,5 |
| TOTAL | 0 | 0 | 0 | 0 | 0 | 0 | 4 | 100 | 46 | 100 | 30 | 100 | 7 | 100 | 87 | 100 |
| | % | | % | | % | | % | | % | | % | | % | | % | |

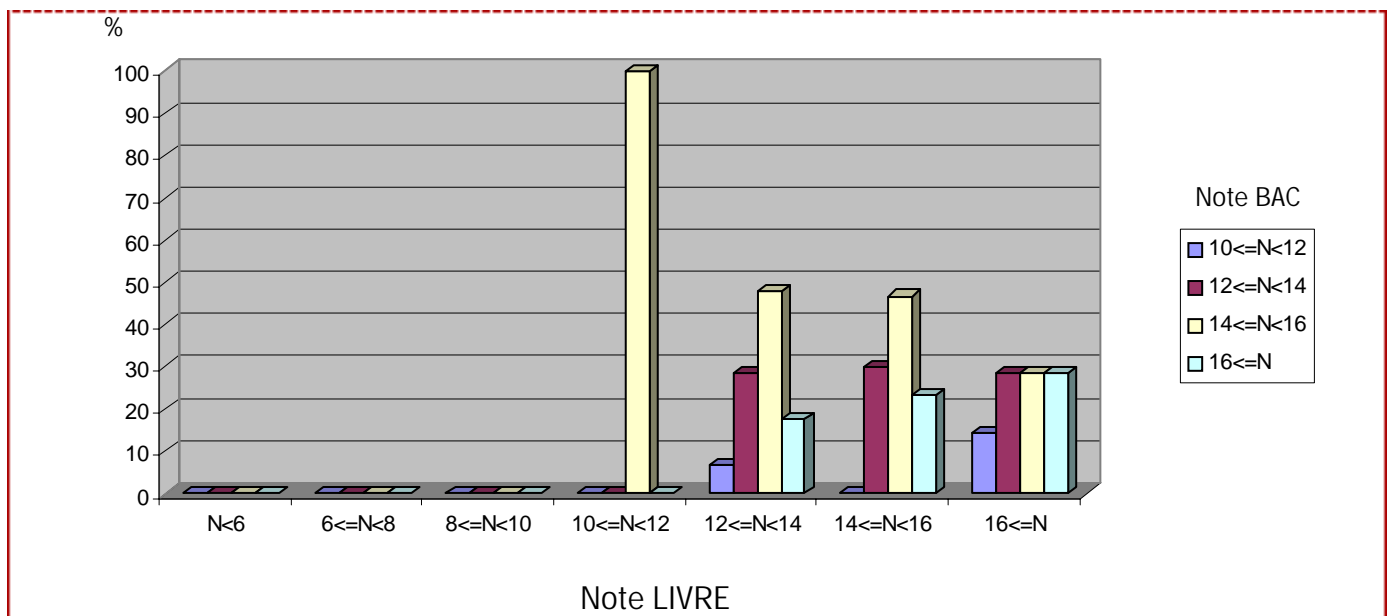
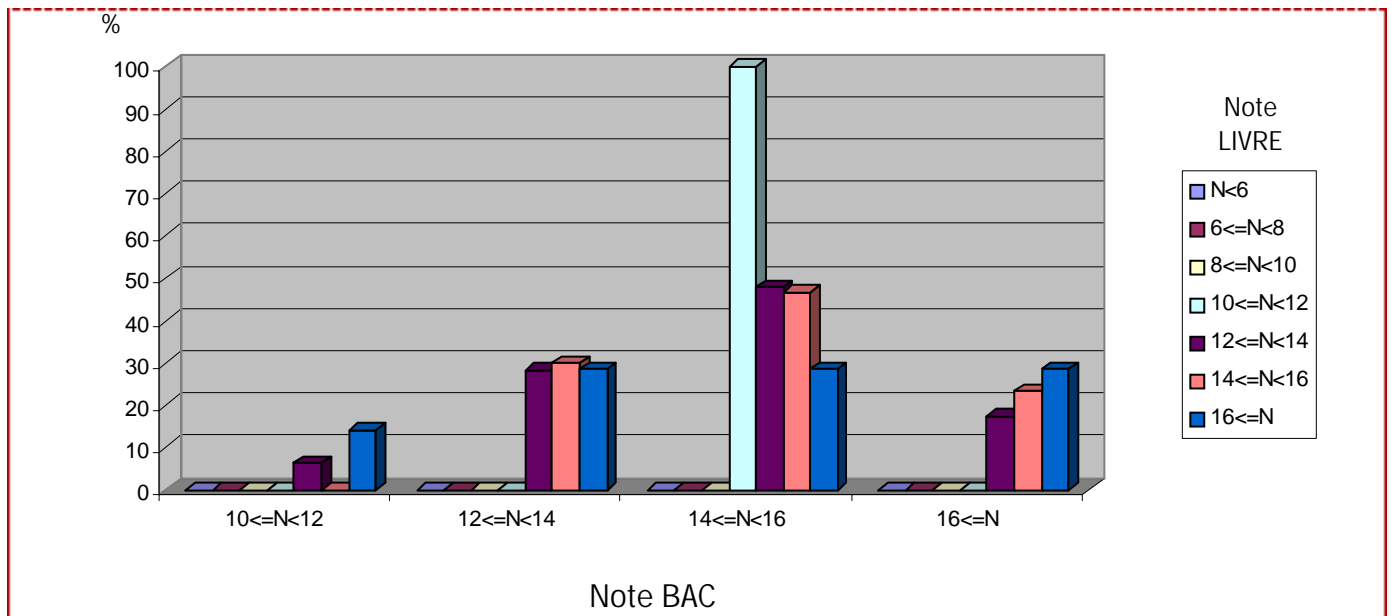

La note BAC retenue porte sur l'année 2008, car nous n'avons pas les notes BAC 2009.

Candidats, Inscrits : par établissements grenoblois

| | | Candidats | | Inscrits | |
|-------------------|---------------------------------------|-------------------|-------|----------|-------|
| | | Nombre | % | Nombre | % |
| GRENOBLE | Lycée Champollion | 19 | 11,7 | 0 | 0 |
| | CUEFA | 0 | 0 | 0 | 0 |
| | Lycée Les Eaux Claires | 12 | 7,4 | 2 | 9,1 |
| | Externat Notre Dame | 1 | 0,6 | 0 | 0 |
| | Cité Scolaire Internationale Europole | 17 | 10,4 | 4 | 18,2 |
| | Lycée Mounier | 14 | 8,6 | 0 | 0 |
| | Lycée Pierre Termier | 13 | 8 | 1 | 4,5 |
| | Lycée Stendhal | 11 | 6,7 | 2 | 9,1 |
| | Université | 0 | 0 | 0 | 0 |
| | ECHIROLLES | Lycée Marie Curie | 15 | 9,2 | 1 |
| MEYLAN | Lycée du Grésivaudan | 29 | 17,8 | 6 | 27,3 |
| ST MARTIN D'HERES | Lycée Pablo Neruda | 11 | 6,7 | 3 | 13,6 |
| CORENC | ITEC Boisfleury | 3 | 1,8 | 1 | 4,5 |
| SEYSSINET | Lycée Aristide Berges | 11 | 6,7 | 0 | 0 |
| | Autres | 7 | 4,3 | 2 | 9,1 |
| TOTAL | | 163 | 100 % | 22 | 100 % |

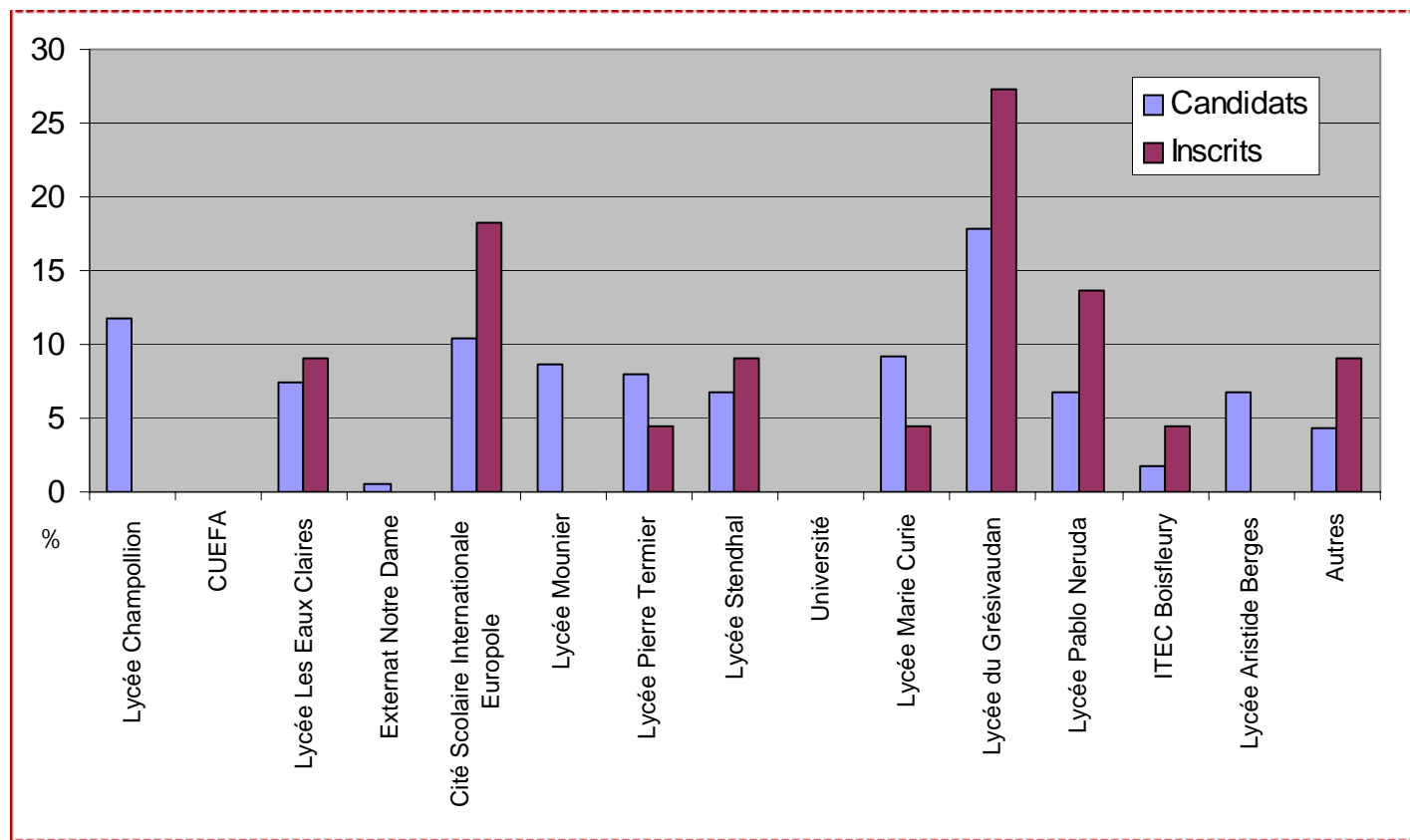

Aucun candidat grenoblois ne provient d'un établissement d'éducation prioritaire.

■ ■ ■ Récapitulatif des inscrits à l'IEP

Série de BAC

| | Nombres | % |
|--------------|------------|------------|
| ES | 81 | 49,39 |
| L | 21 | 12,8 |
| S | 62 | 37,8 |
| Autres | 0 | 0 |
| TOTAL | 164 | 100 |

Année du Bac

| | Nombres | % |
|--------------|------------|------------|
| BAC 2009 | 76 | 46,34 |
| BAC 2008 | 88 | 53,66 |
| TOTAL | 164 | 100 |

Moyenne IEP

| Note moyenne : 13,28 | | |
|----------------------|------------|------------|
| | Nombres | % |
| N < 8 | 0 | 0 |
| 8 <= N < 10 | 0 | 0 |
| 10 <= N < 12 | 1 | 0,61 |
| 12 <= N < 14 | 129 | 78,66 |
| 14 <= N < 20 | 34 | 20,73 |
| TOTAL | 164 | 100 |

Origine géographique

| | Nombres | % |
|---------------|------------|------------|
| Rhône-Alpes | 84 | 51,22 |
| Ile de France | 11 | 6,71 |
| Autres dpt | 69 | 42,07 |
| TOTAL | 164 | 100 |

Sexe

| | Nombres | % |
|--------------|------------|------------|
| Filles | 86 | 52,44 |
| Garçons | 78 | 47,56 |
| TOTAL | 164 | 100 |

Age

| Age moyen : 18,3 | | |
|------------------|------------|------------|
| | Nombres | % |
| 18 ans et - | 87 | 53,05 |
| 19 ans | 71 | 43,29 |
| 20 ans et + | 6 | 3,66 |
| TOTAL | 164 | 100 |