

Les diplômés de l'IEP ... 5 ans après



Promotion 2003

IEP INSTITUT D'ÉTUDES
POLITIKES DE GRENOBLE

Enquête réalisée et publiée par
l'Association des Diplômés de Sciences PO Grenoble
(c) Avril 2009

SOMMAIRE

| | |
|--|----|
| DONNEES GENERALES | 1 |
| ACTIVITES DEPUIS LE DIPLÔME | 2 |
| EMPLOI PAR SECTION | 3 |
| ◆ par secteur d'activité | 4 |
| ◆ par région | 5 |
| ETUDES PAR SECTION | 7 |
| RÉMUNÉRATION | 8 |
| ÉCARTS DIPLÔME - EMPLOI | 9 |
| EMPLOI DES DIPLÔMÉS : ÉVOLUTION DE 1994 À 2003 | |
| ◆ Section EF | 10 |
| ◆ Section PES | 11 |
| ◆ Section POL | 12 |
| ◆ Section SP | 13 |
| LES CONCOURS PASSÉS ET RÉUSSIS | 14 |
| ORIGINE DES DIPLÔMÉS | 15 |
| INFORMATIONS SUR LEUR EMPLOI | 20 |

DONNÉES GÉNÉRALES

REPONSES PAR SECTION

| | EF | PES | POL | SP | TOTAL |
|---------------|-------|-------|-------|-------|-------|
| Diplômés | 14 | 33 | 53 | 34 | 134 |
| Réponses | 12 | 31 | 52 | 30 | 125 |
| % de réponses | 85,71 | 93,94 | 98,11 | 88,24 | 93,28 |

REPONSES PAR ANNEE

| | 1994 | 1995 | 1996 | 1997 | 1998 | 1999 | 2000 | 2001 | 2002 | 2003 |
|--------------------------------------|------------|------------|------------|------------|------------|------------|------------|------------|------------|------------|
| Diplômés | 252 | 244 | 257 | 289 | 265 | 207 | 212 | 167 | 220 | 134 |
| Réponses | 183 | 203 | 230 | 203 | 199 | 167 | 181 | 143 | 192 | 125 |
| % de réponses | 72,62 | 83,20 | 89,49 | 70,24 | 75,09 | 80,68 | 85,38 | 85,63 | 87,27 | 93,28 |
| Emploi au moment de l'enquête | 159 | 175 | 190 | 176 | 181 | 152 | 164 | 128 | 171 | 116 |
| % de réponses | 86,89 | 86,21 | 82,61 | 86,70 | 90,95 | 91,02 | 90,61 | 89,51 | 89,06 | 92,8 |

EMPLOI EN 2009

| | EF | | PES | | POL | | SP | | TOTAL | |
|------------------------------------|-----------|--------------|-----------|--------------|-----------|--------------|-----------|--------------|------------|--------------|
| | | % | | % | | % | | % | | % |
| 1er emploi | 7 | 58,33 | 14 | 45,16 | 23 | 51,11 | 13 | 46,43 | 57 | 49,14 |
| emploi différent sans interruption | 4 | 33,33 | 13 | 41,94 | 19 | 42,22 | 12 | 42,86 | 48 | 41,38 |
| emploi différent avec interruption | 1 | 8,33 | 4 | 12,9 | 3 | 6,67 | 3 | 10,71 | 11 | 9,48 |
| Total | 12 | 100 % | 31 | 100 % | 45 | 100 % | 28 | 100 % | 116 | 100 % |

ACTIVITÉS DEPUIS LE DIPLÔME

125 réponses

| | IEP +1 | | IEP +2 | | IEP +3 | | IEP +4 | | IEP +5 | | Jour enquête | |
|-----------------------------|------------|--------------|------------|--------------|------------|--------------|------------|--------------|------------|--------------|--------------|--------------|
| Emploi | 15 | 12 | 56 | 44,8 | 93 | 74,4 | 104 | 83,2 | 111 | 88,8 | 116 | 92,8 |
| Poursuite d'études | 79 | 63,2 | 38 | 30,4 | 19 | 15,2 | 12 | 9,6 | 12 | 9,6 | 7 | 5,6 |
| Recherche emploi | 2 | 1,6 | 6 | 4,8 | 4 | 3,2 | 1 | ,8 | 0 | 0 | 1 | ,8 |
| Autres | 29 | 23,2 | 25 | 20 | 9 | 7,2 | 8 | 6,4 | 2 | 1,6 | 1 | ,8 |
| "Autres" se répartissant en | | | | | | | | | | | | |
| Service National | 0 | 0 | 0 | 0 | 0 | 0 | 0 | 0 | 0 | 0 | 0 | 0 |
| Stage longue durée | 23 | 18,4 | 17 | 13,6 | 6 | 4,8 | 2 | 1,6 | 1 | ,8 | 0 | 0 |
| Divers | 6 | 4,8 | 8 | 6,4 | 3 | 2,4 | 6 | 4,8 | 1 | ,8 | 1 | ,8 |
| TOTAL | 125 | 100 % | 125 | 100 % | 125 | 100 % | 125 | 100 % | 125 | 100 % | 125 | 100 % |

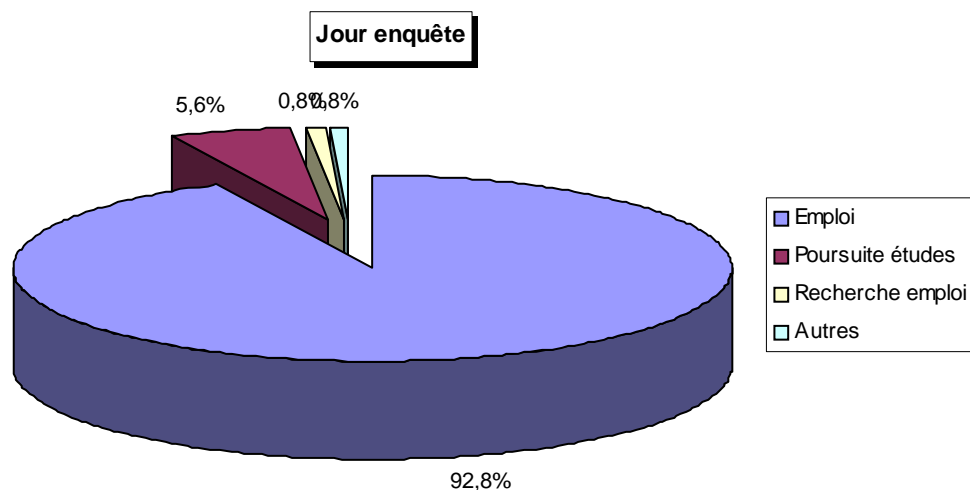
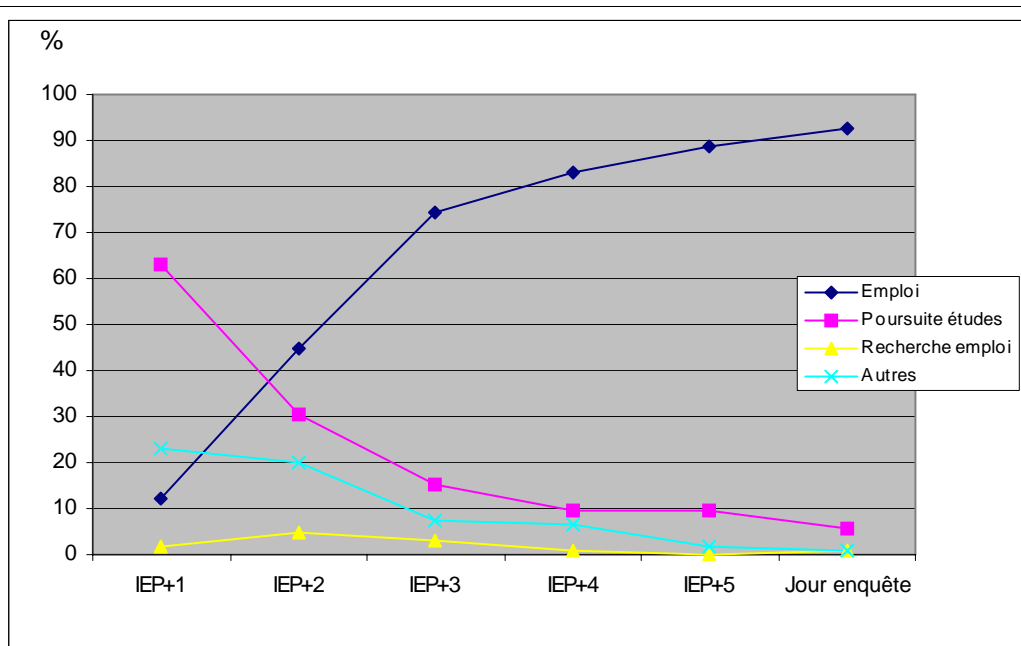

ACTIVITÉS PAR SECTION

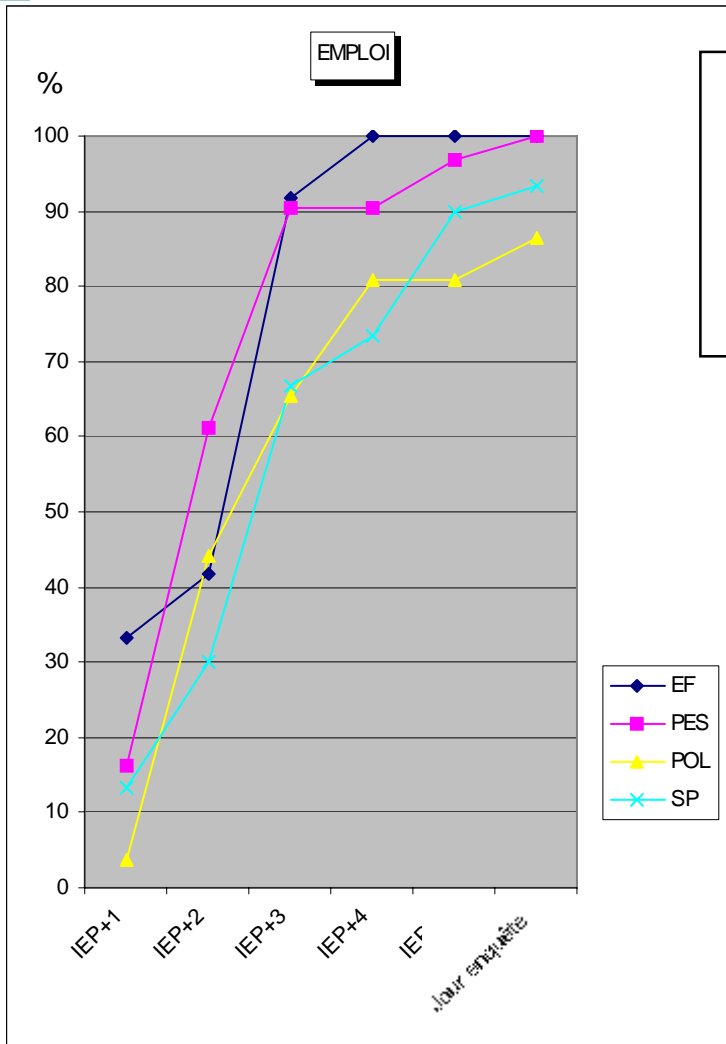

Synthèse en % du tableau ci-dessous
Emploi par année et par section

| | IEP+1 | IEP+2 | IEP+3 | IEP+4 | IEP+5 | jour enq |
|-----|-------|-------|-------|-------|-------|----------|
| EF | 33,33 | 41,67 | 91,67 | 100 | 100 | 100 |
| PES | 16,13 | 61,29 | 90,32 | 90,32 | 96,77 | 100 |
| POL | 3,85 | 44,23 | 65,38 | 80,77 | 80,77 | 86,54 |
| SP | 13,33 | 30 | 66,67 | 73,33 | 90 | 93,33 |

EF

| | IEP +1 | IEP +2 | IEP +3 | IEP +4 | IEP +5 | jour enquête |
|--------------------|--------|--------|--------|--------|--------|--------------|
| Emploi | 4 | 5 | 11 | 12 | 12 | 12 |
| Poursuite d'études | 5 | 3 | 1 | 0 | 0 | 0 |
| Recherche Emploi | 1 | 2 | 0 | 0 | 0 | 0 |
| Service National | 0 | 0 | 0 | 0 | 0 | 0 |
| Stage longue durée | 2 | 1 | 0 | 0 | 0 | 0 |
| Divers | 0 | 1 | 0 | 0 | 0 | 0 |

PES

| | IEP +1 | IEP +2 | IEP +3 | IEP +4 | IEP +5 | jour enquête |
|--------------------|--------|--------|--------|--------|--------|--------------|
| Emploi | 5 | 19 | 28 | 28 | 30 | 31 |
| Poursuite d'études | 21 | 6 | 1 | 0 | 0 | 0 |
| Recherche Emploi | 1 | 1 | 0 | 0 | 0 | 0 |
| Service National | 0 | 0 | 0 | 0 | 0 | 0 |
| Stage longue durée | 4 | 4 | 1 | 0 | 0 | 0 |
| Divers | 0 | 1 | 1 | 3 | 1 | 0 |

POL

| | IEP +1 | IEP +2 | IEP +3 | IEP +4 | IEP +5 | jour enquête |
|--------------------|--------|--------|--------|--------|--------|--------------|
| Emploi | 2 | 23 | 34 | 42 | 42 | 45 |
| Poursuite d'études | 32 | 17 | 9 | 7 | 9 | 5 |
| Recherche Emploi | 0 | 2 | 3 | 0 | 0 | 1 |
| Service National | 0 | 0 | 0 | 0 | 0 | 0 |
| Stage longue durée | 13 | 7 | 4 | 1 | 1 | 0 |
| Divers | 5 | 3 | 2 | 2 | 0 | 1 |

SP

| | IEP +1 | IEP +2 | IEP +3 | IEP +4 | IEP +5 | jour enquête |
|--------------------|--------|--------|--------|--------|--------|--------------|
| Emploi | 4 | 9 | 20 | 22 | 27 | 28 |
| Poursuite d'études | 21 | 12 | 8 | 5 | 3 | 2 |
| Recherche Emploi | 0 | 1 | 1 | 1 | 0 | 0 |
| Service National | 0 | 0 | 0 | 0 | 0 | 0 |
| Stage longue durée | 4 | 5 | 1 | 1 | 0 | 0 |
| Divers | 1 | 3 | 0 | 1 | 0 | 0 |

EMPLOI PAR SECTEUR D'ACTIVITÉ

| au jour de l'enquête | EF | | PES | | POL | | SP | | TOTAL | % DU TOTAL |
|---------------------------|----|------|-----|-------|-----|-------|----|-------|-------|------------|
| | | % | | % | | % | | % | | |
| Administration | 1 | 8,33 | 10 | 32,26 | 11 | 24,44 | 11 | 39,29 | 33 | 28,45 |
| Production-service | 6 | 50 | 7 | 22,58 | 7 | 15,56 | 2 | 7,14 | 22 | 18,97 |
| Banque | 1 | 8,33 | 0 | 0 | 0 | 0 | 0 | 0 | 1 | ,86 |
| Médias-culturel | 1 | 8,33 | 3 | 9,68 | 5 | 11,11 | 3 | 10,71 | 12 | 10,34 |
| Social | 0 | 0 | 3 | 9,68 | 2 | 4,44 | 2 | 7,14 | 7 | 6,03 |
| Autres | 3 | 25 | 8 | 25,81 | 20 | 44,44 | 10 | 35,71 | 41 | 35,34 |
| | 12 | 100% | 31 | 100% | 45 | 100% | 28 | 100% | 116 | 100 |

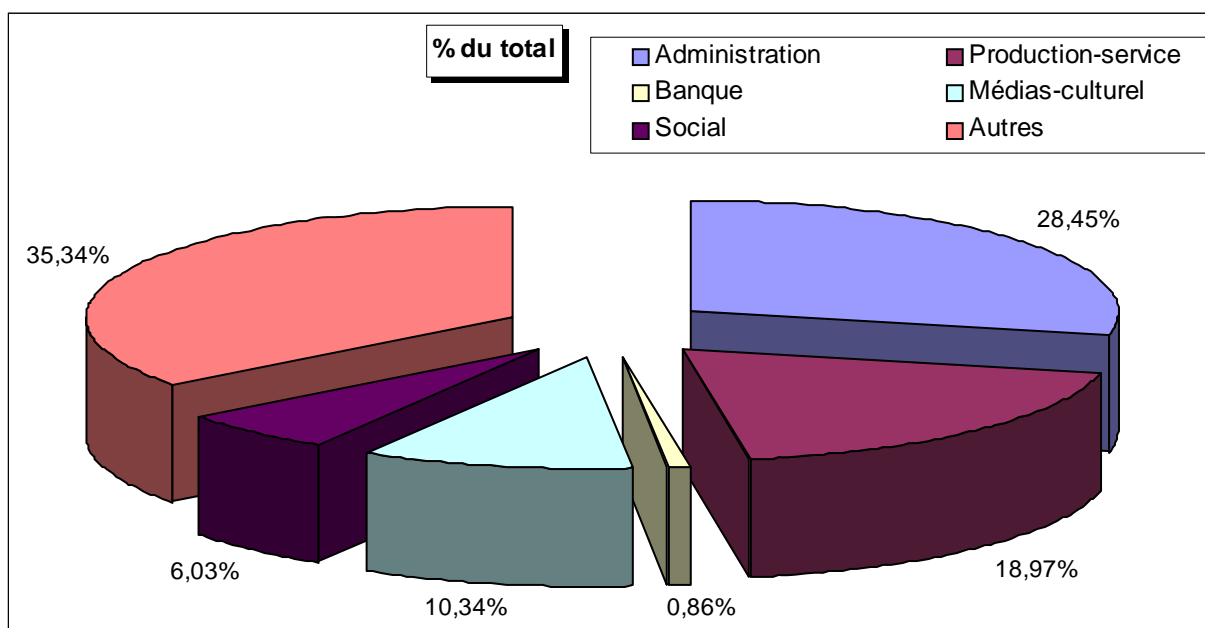
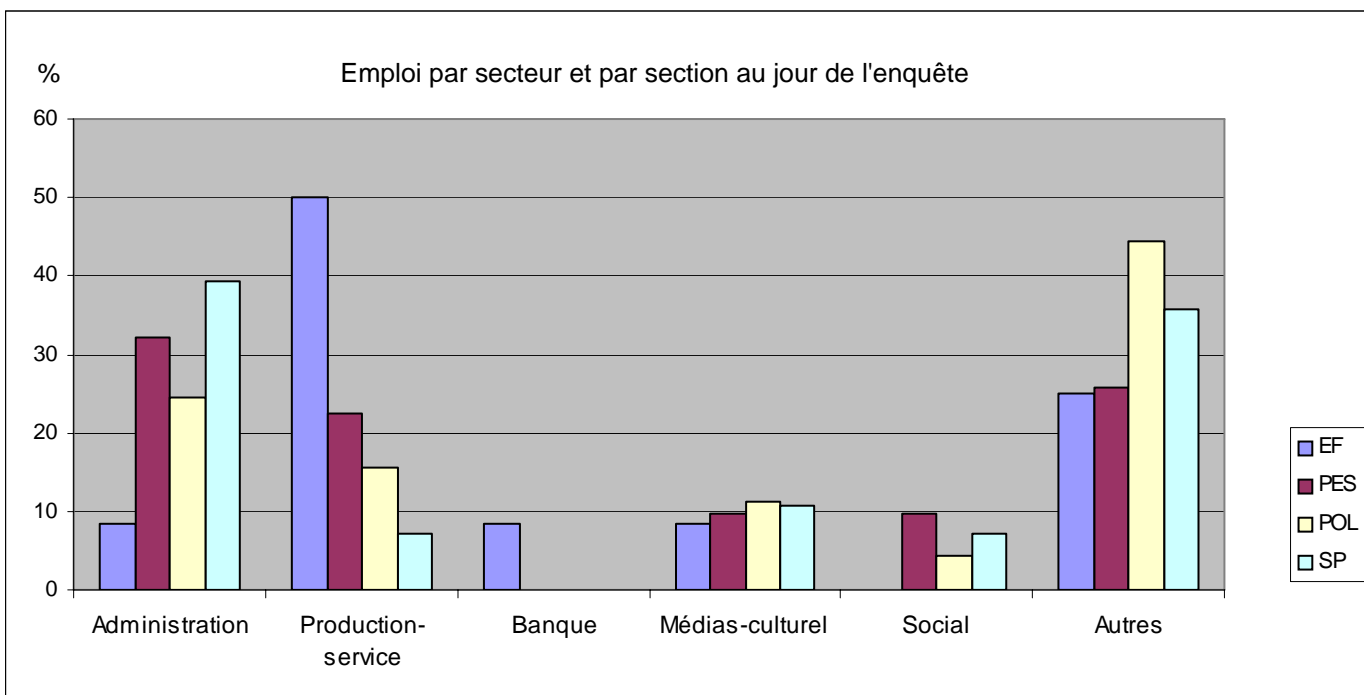

EMPLOI PAR RÉGION

| au jour de l'enquête | EF | | PES | | POL | | SP | | TOTAL | % DU TOTAL |
|----------------------|----|-------|-----|-------|-----|-------|----|-------|-------|------------|
| | | % | | % | | % | | % | | |
| Ile de France | 8 | 66,67 | 10 | 32,26 | 22 | 48,89 | 13 | 46,43 | 53 | 45,69 |
| Rhône-Alpes | 2 | 16,67 | 8 | 25,81 | 9 | 20 | 4 | 14,29 | 23 | 19,83 |
| Autres régions | 2 | 16,67 | 13 | 41,94 | 14 | 31,11 | 11 | 39,29 | 40 | 34,48 |
| | 12 | 100% | 31 | 100% | 45 | 100% | 28 | 100% | 116 | 100 |

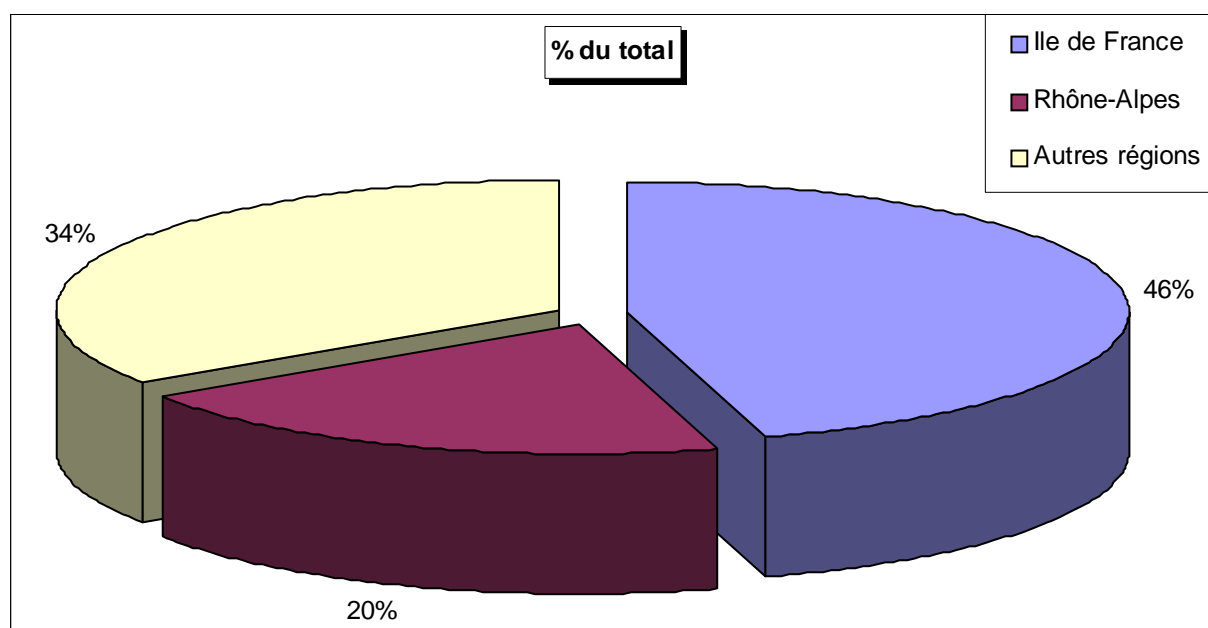
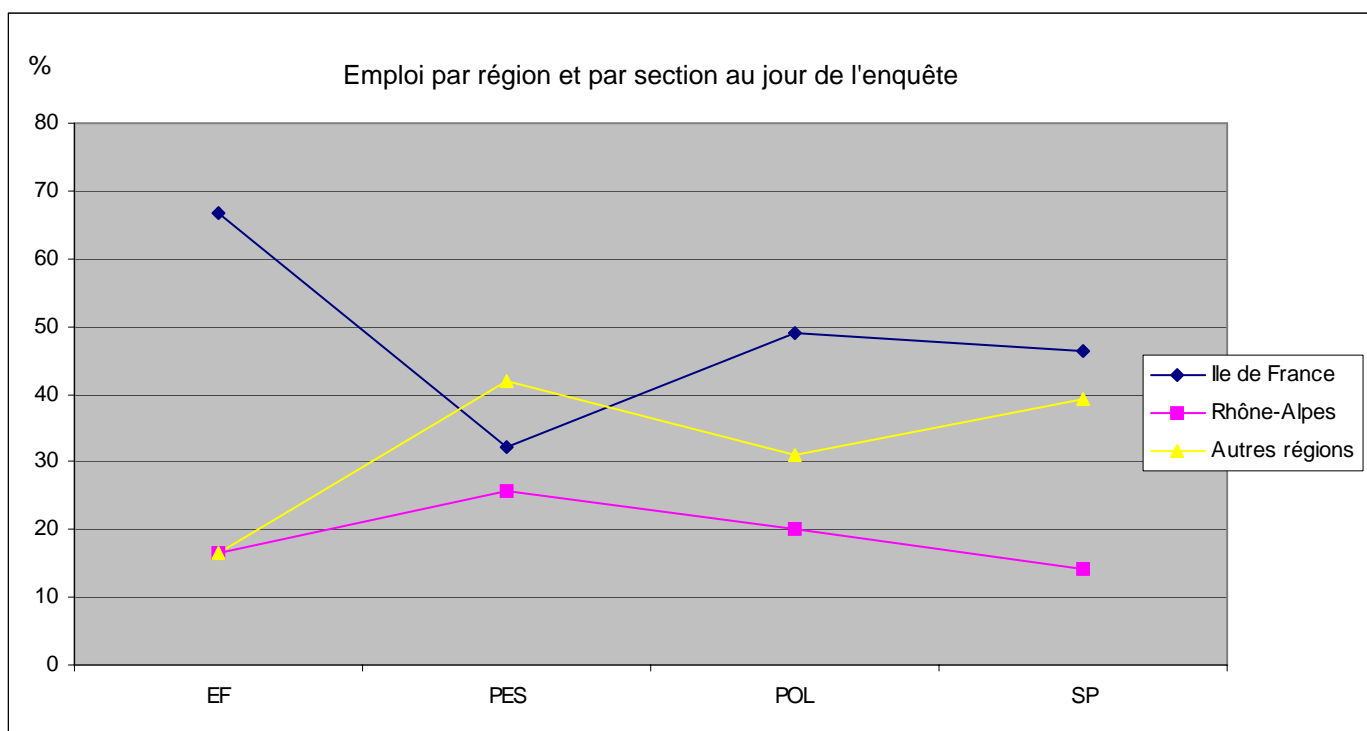

EMPLOI PAR RÉGION

Où travaillent-ils ?

Distribution des régions française

| | | |
|---------------------|-----------|--------------|
| Alsace | 2 | 2,17 |
| Aquitaine | 0 | 00 |
| Auvergne | 0 | 00 |
| Basse Normandie | 0 | 00 |
| Bourgogne | 0 | 00 |
| Bretagne | 0 | 00 |
| Centre | 3 | 3,26 |
| Champagne Ardenne | 0 | 00 |
| Corse | 0 | 00 |
| Franche Comte | 1 | 1,09 |
| Haute Normandie | 0 | 00 |
| Ile de France | 53 | 57,61 |
| Languedoc Rousillon | 2 | 2,17 |
| Limousin | 0 | 00 |
| Lorraine | 0 | 00 |
| Midi Pyrenees | 2 | 2,17 |
| Nord Pas de Calais | 2 | 2,17 |
| Pays de Loire | 1 | 1,09 |
| Picardie | 1 | 1,09 |
| Poitou Charentes | 0 | 00 |
| PACA | 2 | 2,17 |
| Rhône Alpes | 23 | 25 |
| DOM TOM | 0 | 00 |
| TOTAL | 92 | 100 % |

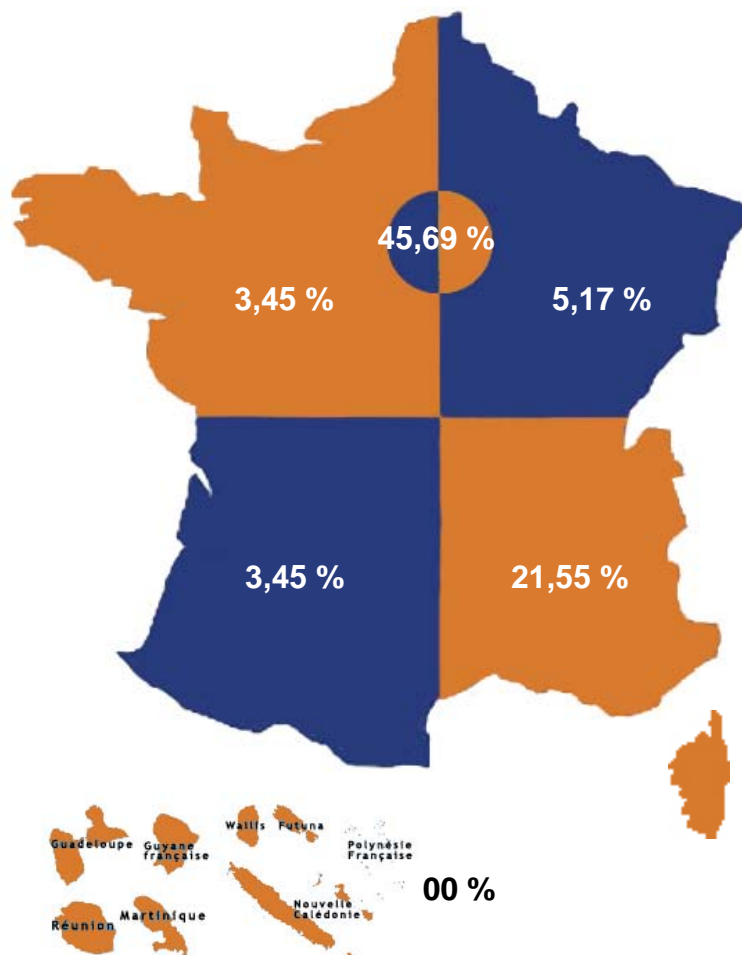

Reste du monde :

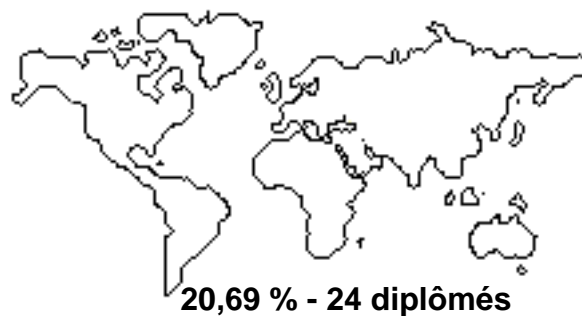

116 diplômés ont une activité professionnelle au jour de l'enquête

ÉTUDES PAR SECTION

| EF | | | | | | |
|----------------------|--------------|-----------|-------------|----------|----------|----------|
| | IEP+1 | IEP+2 | IEP+3 | IEP+4 | IEP+5 | JOUR ENQ |
| DEA | 1 | 0 | 0 | 0 | 0 | 0 |
| DESS | 2 | 1 | 0 | 0 | 0 | 0 |
| Préparation concours | 0 | 0 | 0 | 0 | 0 | 0 |
| 2E CYCLE | 0 | 0 | 0 | 0 | 0 | 0 |
| Études à l'étranger | 0 | 0 | 0 | 0 | 0 | 0 |
| Grande Ecole | 2 | 2 | 1 | 0 | 0 | 0 |
| Autre | 0 | 0 | 0 | 0 | 0 | 0 |
| MASTER | 0 | 0 | 0 | 0 | 0 | 0 |
| THESE | 0 | 0 | 0 | 0 | 0 | 0 |
| TOTAL | 5 | 3 | 1 | 0 | 0 | 0 |
| % sur 12 | 41,67 | 25 | 8,33 | 0 | 0 | 0 |

| PES | | | | | | |
|----------------------|--------------|--------------|-------------|----------|----------|----------|
| | IEP+1 | IEP+2 | IEP+3 | IEP+4 | IEP+5 | JOUR ENQ |
| DEA | 2 | 0 | 0 | 0 | 0 | 0 |
| DESS | 13 | 2 | 0 | 0 | 0 | 0 |
| Préparation concours | 1 | 2 | 1 | 0 | 0 | 0 |
| 2E CYCLE | 1 | 0 | 0 | 0 | 0 | 0 |
| Études à l'étranger | 0 | 0 | 0 | 0 | 0 | 0 |
| Grande Ecole | 1 | 0 | 0 | 0 | 0 | 0 |
| Autre | 0 | 0 | 0 | 0 | 0 | 0 |
| MASTER | 3 | 2 | 0 | 0 | 0 | 0 |
| THESE | 0 | 0 | 0 | 0 | 0 | 0 |
| TOTAL | 21 | 6 | 1 | 0 | 0 | 0 |
| % sur 31 | 67,74 | 19,35 | 3,23 | 0 | 0 | 0 |

| POL | | | | | | |
|----------------------|--------------|--------------|--------------|--------------|--------------|-------------|
| | IEP+1 | IEP+2 | IEP+3 | IEP+4 | IEP+5 | JOUR ENQ |
| DEA | 7 | 3 | 0 | 0 | 0 | 0 |
| DESS | 11 | 3 | 1 | 0 | 1 | 0 |
| Préparation concours | 2 | 2 | 0 | 0 | 0 | 0 |
| 2E CYCLE | 0 | 0 | 0 | 0 | 0 | 0 |
| Études à l'étranger | 2 | 0 | 0 | 1 | 0 | 0 |
| Grande Ecole | 1 | 1 | 1 | 0 | 1 | 0 |
| Autre | 2 | 1 | 1 | 0 | 1 | 1 |
| MASTER | 7 | 6 | 3 | 3 | 2 | 1 |
| THESE | 0 | 1 | 3 | 3 | 4 | 3 |
| TOTAL | 32 | 17 | 9 | 7 | 9 | 5 |
| % sur 52 | 61,54 | 32,69 | 17,31 | 13,46 | 17,31 | 9,62 |

| SP | | | | | | |
|----------------------|-----------|-----------|--------------|--------------|-----------|-------------|
| | IEP+1 | IEP+2 | IEP+3 | IEP+4 | IEP+5 | JOUR ENQ |
| DEA | 4 | 2 | 0 | 0 | 0 | 0 |
| DESS | 6 | 2 | 0 | 0 | 0 | 0 |
| Préparation concours | 5 | 5 | 3 | 2 | 1 | 0 |
| 2E CYCLE | 0 | 0 | 0 | 0 | 0 | 0 |
| Études à l'étranger | 4 | 1 | 0 | 0 | 0 | 0 |
| Grande Ecole | 1 | 1 | 1 | 1 | 0 | 0 |
| Autre | 0 | 0 | 2 | 0 | 0 | 0 |
| MASTER | 1 | 0 | 0 | 0 | 0 | 0 |
| THESE | 0 | 1 | 2 | 2 | 2 | 2 |
| TOTAL | 21 | 12 | 8 | 5 | 3 | 2 |
| % sur 30 | 70 | 40 | 26,67 | 16,67 | 10 | 6,67 |

| | | | | | | |
|---------------------------|-------------|-------------|-------------|------------|------------|------------|
| TOTAL ETUDES | 79 | 38 | 19 | 12 | 12 | 7 |
| % sur 125 réponses | 63,2 | 30,4 | 15,2 | 9,6 | 9,6 | 5,6 |

RÉMUNÉRATION

| Rémunération nette mensuelle | SEXE | | SECTIONS | | | | REGIONS | | | TOTAL | |
|------------------------------|--------|---------|----------|-----|-----|----|---------------|-------------|------------|--------|------------|
| | FILLES | GARCONS | EF | PES | POL | SP | ILE DE FRANCE | RHONE-ALPES | AUTRES DPT | Nombre | % du total |
| R < 1 250 | 6 | 3 | 0 | 2 | 6 | 1 | 2 | 3 | 4 | 9 | 9,38 |
| 1 250 <= R < 1 550 | 10 | 2 | 0 | 5 | 4 | 3 | 5 | 3 | 4 | 12 | 12,5 |
| 1 550 <= R < 1 850 | 10 | 5 | 1 | 7 | 4 | 3 | 7 | 4 | 4 | 15 | 15,63 |
| 1 850 <= R < 2 300 | 11 | 11 | 1 | 4 | 11 | 6 | 9 | 5 | 8 | 22 | 22,92 |
| 2 300 <= R < 2 750 | 15 | 1 | 2 | 6 | 3 | 5 | 8 | 2 | 6 | 16 | 16,67 |
| 2 750 <= R < 3 350 | 12 | 5 | 4 | 4 | 6 | 3 | 8 | 2 | 7 | 17 | 17,71 |
| 3 350 <= R | 4 | 1 | 1 | 0 | 2 | 2 | 2 | 2 | 3 | 5 | 5,21 |
| Nombre d'étudiants | 68 | 28 | 9 | 28 | 36 | 23 | 41 | 19 | 36 | 96 | 100 |

Sur les **125** réponses, **116** étudiants étaient salariés au moment de l'enquête et **96** ont accepté de répondre à la question "Rémunération".

N'ont pas été considérés comme salariés :

- les étudiants effectuant leur service national au titre de la coopération, bien qu'ayant une rémunération
- les étudiants inscrits en Thèse ayant une activité d'enseignement ou allocataires de recherche

ÉCARTS DIPLÔME-EMPLOI (en nombre d'années)

| | Promo 1999 | | | Promo 2000 | | | Promo 2001 | | | Promo 2002 | | | Promo 2003 | | |
|--------------|-------------------------------------|---------------|------------------|-------------------------------------|---------------|------------------|-------------------------------------|---------------|------------------|-------------------------------------|---------------|------------------|-------------------------------------|---------------|------------------|
| | nb emplois. Jour de l'enquête | Nbre d'années | | nb emplois. Jour de l'enquête | Nbre d'années | | nb emplois. Jour de l'enquête | Nbre d'années | | nb emplois. Jour de l'enquête | Nbre d'années | | nb emplois. Jour de l'enquête | Nbre d'années | |
| | | 1er emploi | emploi actuel | | 1er emploi | emploi actuel | | 1er emploi | emploi actuel | | 1er emploi | emploi actuel | | 1er emploi | emploi actuel |
| 1ERE ANNEE | 124 | 3,05 | 3,68 | 133 | 3,05 | 3,68 | 95 | 2,99 | 3,73 | 95 | 2,99 | 3,73 | 67 | 2,76 | 4,03 |
| ACCES DIRECT | 28 | 2,54 | 4,35 | 31 | 2,5 | 3,93 | 33 | 2,36 | 4,36 | 33 | 2,36 | 4,36 | 49 | 2,25 | 4,75 |
| EF | 16 | 3 | 3,81 | 17 | 2,47 | 4,53 | 21 | 2,57 | 3,95 | 21 | 2,57 | 3,95 | 12 | 2,25 | 4,58 |
| PES | 33 | 2,67 | 4,27 | 21 | 2,76 | 3,95 | 28 | 2,25 | 4,29 | 28 | 2,25 | 4,29 | 31 | 2,32 | 4,39 |
| POL | 45 | 2,56 | 3,87 | 52 | 2,94 | 3,46 | 34 | 3,12 | 3,47 | 34 | 3,12 | 3,47 | 45 | 2,93 | 3,87 |
| SP | 58 | 3,4 | 3,53 | 74 | 3,11 | 3,68 | 45 | 3,07 | 3,78 | 45 | 3,07 | 3,78 | 28 | 2,93 | 3,71 |

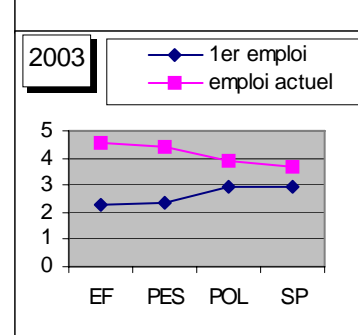
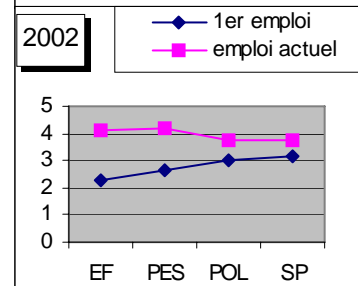
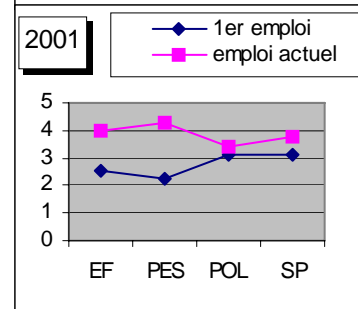
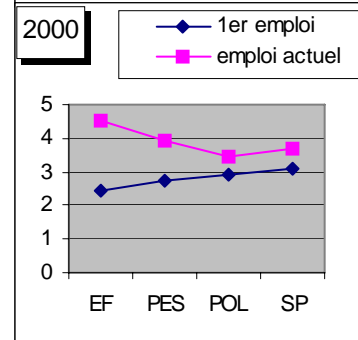
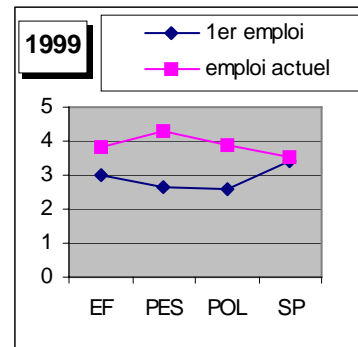

ÉVOLUTION EMPLOI "EF" (en %)

| | Promotions | | | | | | | | | |
|---------------|------------|------|------|------|------|------|------|------|------|------|
| | 1994 | 1995 | 1996 | 1997 | 1998 | 1999 | 2000 | 2001 | 2002 | 2002 |
| IEP +1 | 16 | 17 | 10 | 11 | 15 | 11 | 23 | 17 | 22 | 33 |
| IEP +2 | 35 | 40 | 30 | 46 | 52 | 44 | 58 | 43 | 50 | 41 |
| IEP +3 | 68 | 73 | 87 | 96 | 94 | 72 | 76 | 78 | 68 | 91 |
| IEP +4 | 74 | 87 | 93 | 100 | 84 | 88 | 94 | 82 | 81 | 100 |
| IEP +5 | 87 | 90 | 93 | 100 | 94 | 100 | 100 | 82 | 95 | 100 |
| Jour enquête | 90 | 93 | 90 | 96 | 84 | 88 | 100 | 91 | 95 | 100 |
| Nbre réponses | 31 | 30 | 30 | 28 | 17 | 18 | 17 | 23 | 31 | 12 |

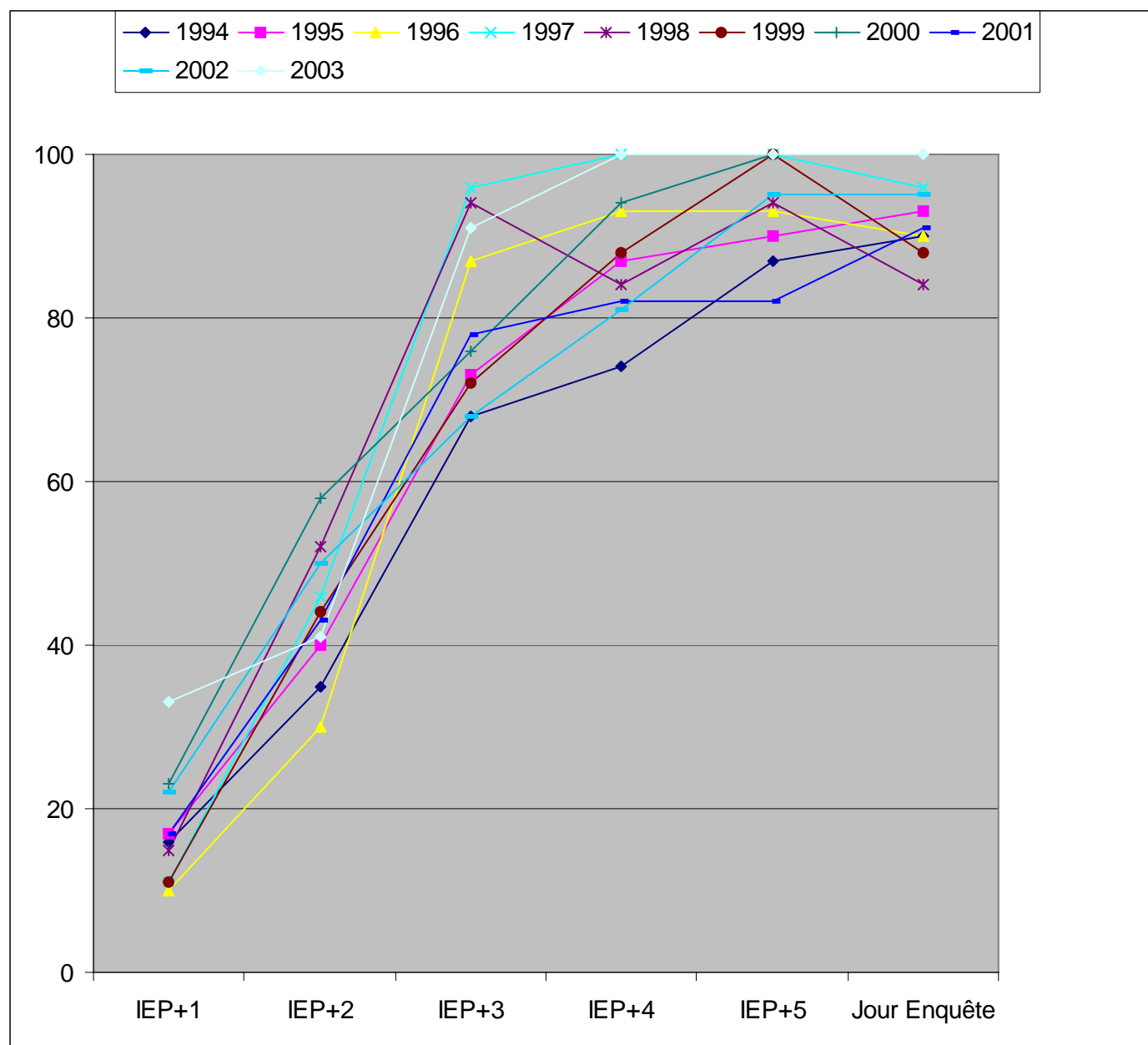

ÉVOLUTION EMPLOI "PES" (en %)

Promotions

| | 1994 | 1995 | 1996 | 1997 | 1998 | 1999 | 2000 | 2001 | 2002 | 2003 |
|---------------|------|------|------|------|------|------|------|------|------|------|
| IEP +1 | 8 | 29 | 8 | 25 | 12 | 14 | 8 | 18 | 16 | 16 |
| IEP +2 | 32 | 43 | 25 | 47 | 37 | 48 | 48 | 57 | 44 | 61 |
| IEP +3 | 64 | 43 | 56 | 78 | 55 | 82 | 64 | 63 | 63 | 90 |
| IEP +4 | 68 | 69 | 67 | 81 | 75 | 94 | 80 | 90 | 78 | 90 |
| IEP +5 | 88 | 77 | 73 | 84 | 95 | 97 | 84 | 93 | 84 | 96 |
| Jour enquête | 84 | 86 | 75 | 84 | 90 | 94 | 84 | 84 | 87 | 100 |
| Nbre réponses | 25 | 35 | 52 | 32 | 40 | 35 | 25 | 33 | 65 | 31 |

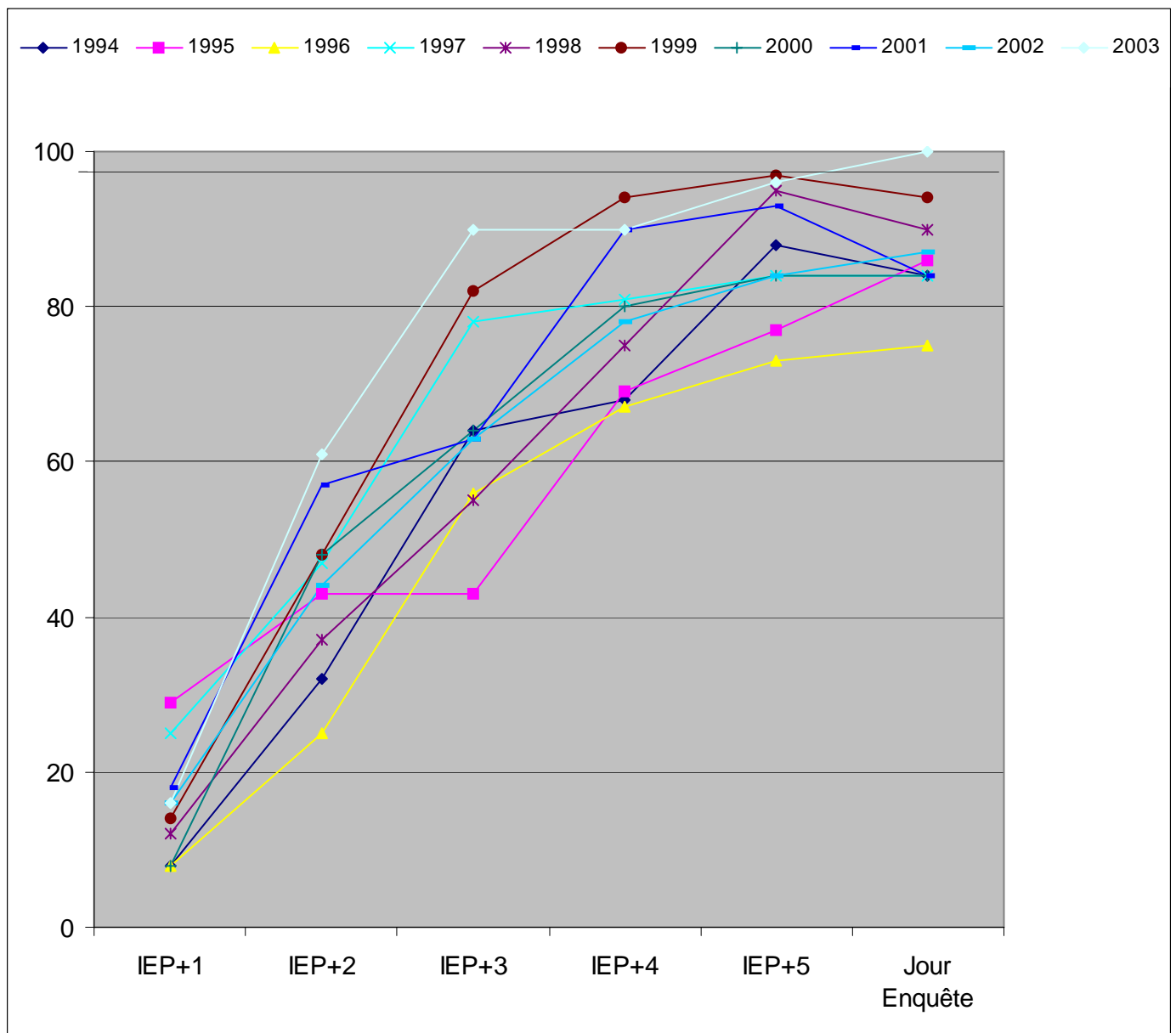

ÉVOLUTION EMPLOI "POL" (en %)

| | Promotions | | | | | | | | | |
|---------------|------------|------|------|------|------|------|------|------|------|------|
| | 1994 | 1995 | 1996 | 1997 | 1998 | 1999 | 2000 | 2001 | 2002 | 2003 |
| IEP +1 | 3 | 10 | 14 | 11 | 12 | 21 | 9 | 12 | 6 | 3 |
| IEP +2 | 17 | 17 | 27 | 32 | 39 | 43 | 39 | 35 | 20 | 44 |
| IEP +3 | 42 | 56 | 51 | 58 | 70 | 70 | 57 | 50 | 60 | 65 |
| IEP +4 | 68 | 70 | 66 | 74 | 81 | 82 | 80 | 65 | 70 | 80 |
| IEP +5 | 80 | 79 | 75 | 82 | 85 | 86 | 78 | 85 | 78 | 80 |
| Jour enquête | 85 | 84 | 78 | 81 | 90 | 88 | 85 | 85 | 86 | 86 |
| Nbre réponses | 71 | 63 | 59 | 74 | 71 | 51 | 61 | 40 | 50 | 52 |

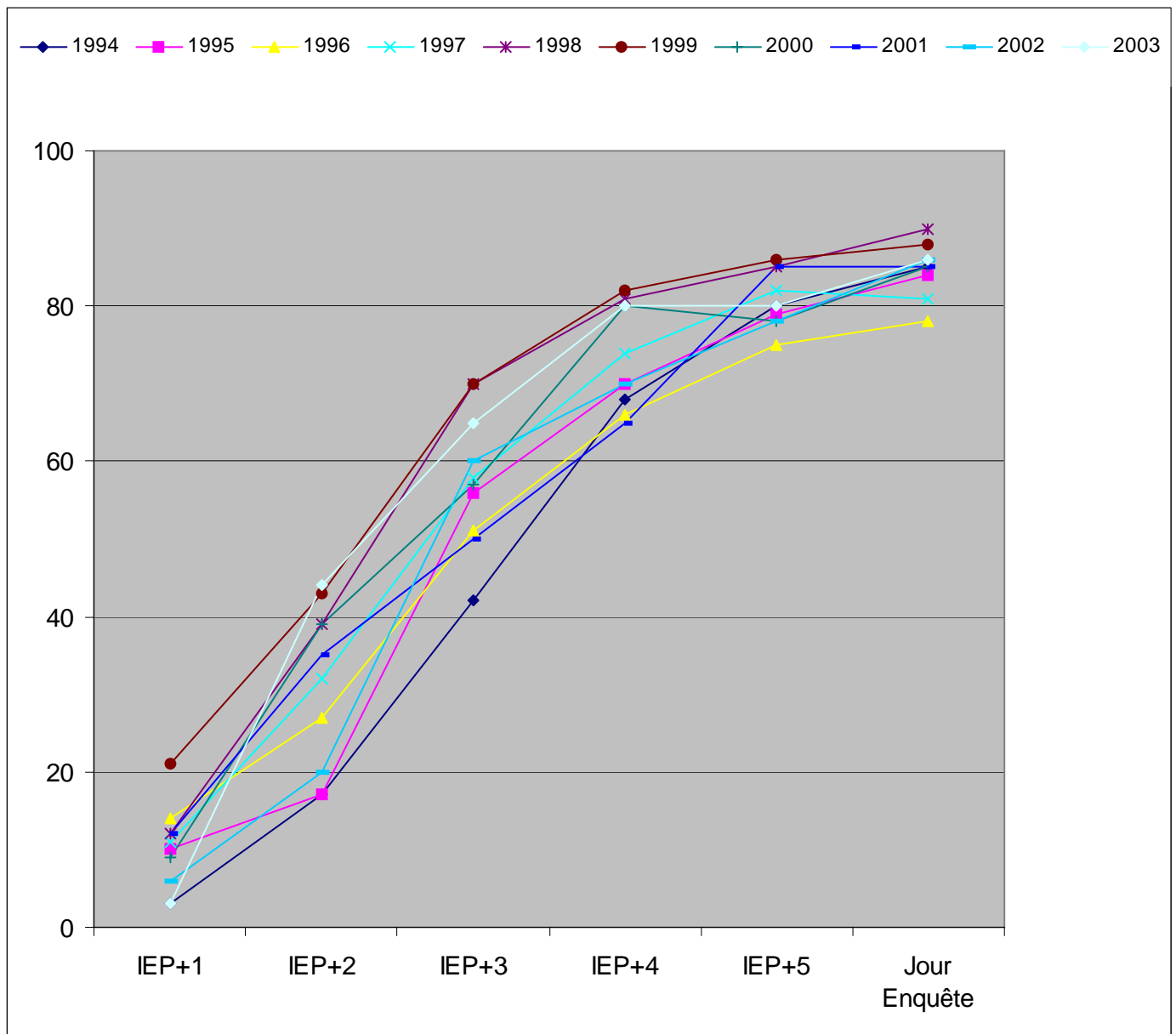

ÉVOLUTION EMPLOI "SP" (en %)

| | | Promotions | | | | | | | | | |
|---------------|--|------------|------|------|------|------|------|------|------|------|------|
| | | 1994 | 1995 | 1996 | 1997 | 1998 | 1999 | 2000 | 2001 | 2002 | 2003 |
| IEP +1 | | 6 | 5 | 3 | 3 | 4 | 7 | 7 | 12 | 5 | 13 |
| IEP +2 | | 13 | 29 | 21 | 25 | 26 | 23 | 30 | 23 | 29 | 30 |
| IEP +3 | | 37 | 44 | 40 | 51 | 60 | 50 | 60 | 61 | 63 | 66 |
| IEP +4 | | 57 | 60 | 57 | 61 | 79 | 76 | 84 | 85 | 80 | 73 |
| IEP +5 | | 78 | 76 | 79 | 86 | 89 | 82 | 89 | 91 | 90 | 90 |
| Jour enquête | | 93 | 85 | 88 | 90 | 94 | 92 | 94 | 95 | 90 | 93 |
| Nbre réponses | | 54 | 75 | 89 | 69 | 69 | 63 | 78 | 47 | 55 | 30 |

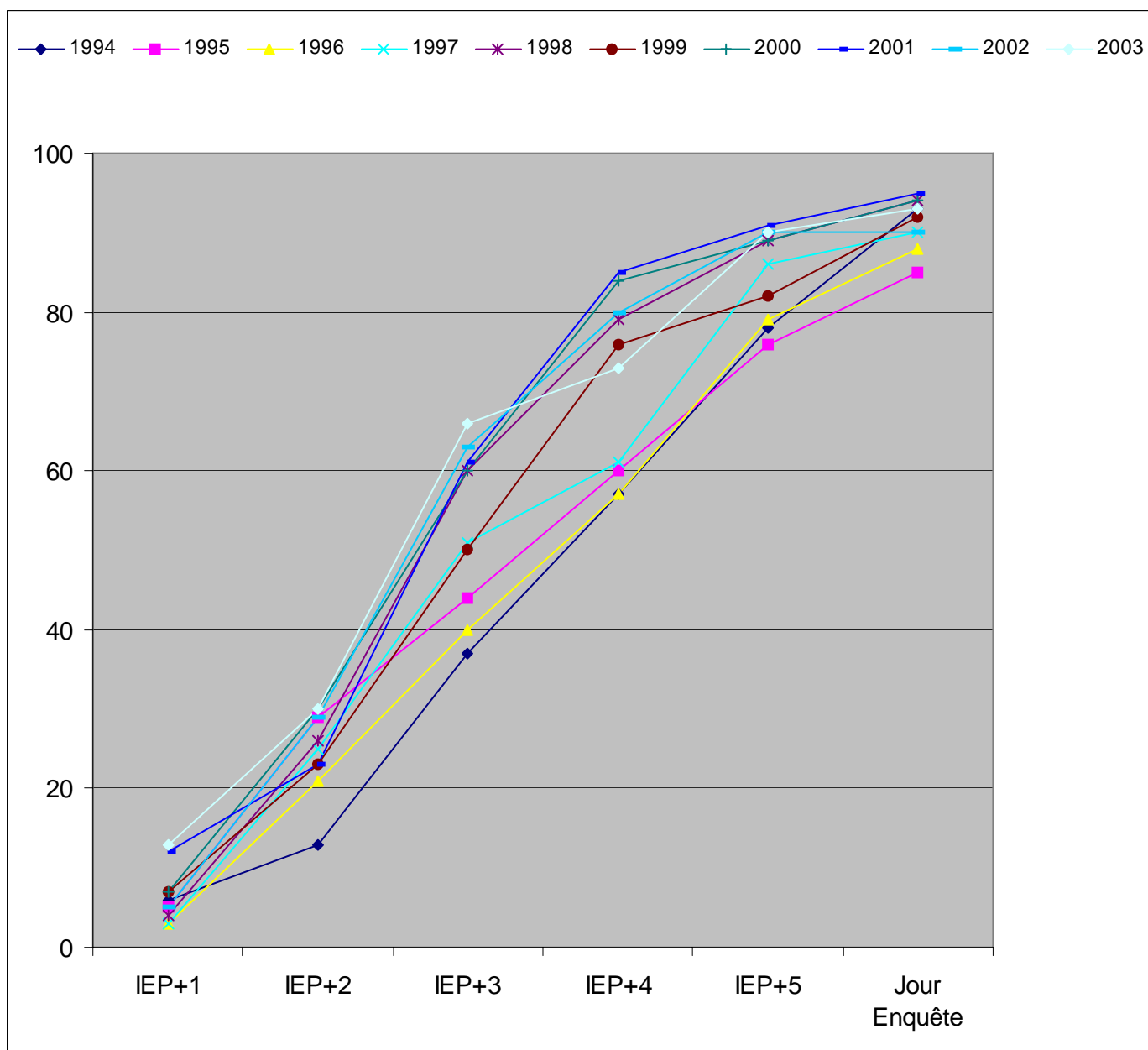

LES CONCOURS PASSÉS ET RÉUSSIS

| | Concours passés | | Concours réussis | |
|--|-----------------|-------|------------------|-------|
| | | % | | % |
| 1) Fonction publique d'Etat | | | | |
| Ecole nationale d'administration | 6 | 7,06 | 1 | 16,67 |
| Instituts régionaux d'administration | 6 | 7,06 | 5 | 83,33 |
| Secrétaire des affaires étrangères (cadre général et cadre d'Orient) | 1 | 1,18 | 0 | 0 |
| Conseiller des affaires étrangères (cadre d'Orient) | 0 | 0 | 0 | 0 |
| Inspecteur des affaires sanitaires et sociales | 0 | 0 | 0 | 0 |
| Conservateur de bibliothèque | 1 | 1,18 | 0 | 0 |
| Lieutenant de Police | 0 | 0 | 0 | 0 |
| Commissaire de police | 0 | 0 | 0 | 0 |
| Inspecteur des Douanes | 0 | 0 | 0 | 0 |
| Inspecteur des Impôts | 0 | 0 | 0 | 0 |
| Inspecteur du Trésor | 2 | 2,35 | 2 | 100 |
| Inspecteur de la Consommation, de la concurrence et de la répression des fraudes | 0 | 0 | 0 | 0 |
| Inspecteur du travail | 1 | 1,18 | 0 | 0 |
| Magistrat judiciaire (ENM) | 0 | 0 | 0 | 0 |
| Attaché de préfecture | 0 | 0 | 0 | 0 |
| Attaché d'administration universitaire et scolaire | 1 | 1,18 | 1 | 100 |
| Conseiller de tribunaux administratifs et de cour administrative d'appel | 0 | 0 | 0 | 0 |
| 2) Fonction publique hospitalière | | | | |
| Directeur d'hôpital | 1 | 1,18 | 0 | 0 |
| Attaché d'administration hospitalière | 1 | 1,18 | 1 | 100 |
| Directeur d'établissement sanitaire et social (DESS) | 0 | 0 | 0 | 0 |
| Directeur d'établissement social et médico-social (DESMS) | 1 | 1,18 | 0 | 0 |
| 3) Fonction publique territoriale | | | | |
| Administrateur territorial | 6 | 7,06 | 2 | 33,33 |
| Attaché territorial | 23 | 27,06 | 15 | 65,22 |
| Conservateur territorial de bibliothèque | 0 | 0 | 0 | 0 |
| 4) Divers | | | | |
| Banque de France | 0 | 0 | 0 | 0 |
| Sécurité sociale (ex CNESSS) | 1 | 1,18 | 1 | 100 |
| Commissaire aux armées | 1 | 1,18 | 0 | 0 |
| Ecole des officiers de la Gendarmerie nationale | 1 | 1,18 | 1 | 100 |
| Administrateur des affaires maritimes | 0 | 0 | 0 | 0 |
| Officier des affaires maritimes | 0 | 0 | 0 | 0 |
| Assemblées parlementaires (Assemblée nationale / Sénat) | 0 | 0 | 0 | 0 |
| Attaché de la ville de Paris | 0 | 0 | 0 | 0 |
| Autres | 32 | 37,65 | 25 | 78,13 |

128 diplômés ont répondu à cette question.

69 n'ont passé aucun concours, soit 56 %.

57 diplômés ont passés au moins un concours, soit 44 %

85 concours ont été passés.

54 concours ont été réussis, soit 64 %.

% par rapport
aux 85
concours passés

% par rapport
au total de chaque
concours

ORIGINE DES DIPLÔMÉS

Fonction des parents au moment de l'inscription :

| Nbre de réponses | Père | | | Mère | | | |
|---------------------|------|-------|-------|------|-------|-------|------|
| | 130 | % | % | 132 | % | % | |
| sans profession | 5 | 3,85 | 15,15 | 28 | 21,21 | 84,85 | 100% |
| ouvrier | 5 | 3,85 | 71,43 | 2 | 1,52 | 28,57 | 100% |
| agriculteur | 2 | 1,54 | 50 | 2 | 1,52 | 50 | 100% |
| employé | 4 | 3,08 | 13,33 | 26 | 19,7 | 86,67 | 100% |
| fonctionnaire | 33 | 25,38 | 47,14 | 37 | 28,03 | 52,86 | 100% |
| cadre moyen | 15 | 11,54 | 60 | 10 | 7,58 | 40 | 100% |
| cadre supérieur | 32 | 24,62 | 78,05 | 9 | 6,82 | 21,95 | 100% |
| profession libérale | 19 | 14,62 | 59,38 | 13 | 9,85 | 40,62 | 100% |
| chef d'entreprise | 10 | 7,69 | 83,33 | 2 | 1,52 | 16,67 | 100% |
| | | 100% | | | 100% | | |

Niveau d'études des parents au moment de l'inscription :

| Nbre de réponses | Père | | | Mère | | | |
|------------------|------|-------|-------|------|-------|-------|------|
| | 126 | % | % | 126 | % | % | |
| sans diplôme | 11 | 8,73 | 45,83 | 13 | 10,32 | 54,17 | 100% |
| CAP BEP | 13 | 10,32 | 48,15 | 14 | 11,11 | 51,85 | 100% |
| BAC | 14 | 11,11 | 45,16 | 17 | 13,49 | 54,84 | 100% |
| BAC + 2 | 15 | 11,9 | 38,46 | 24 | 19,05 | 61,54 | 100% |
| BAC + 3 | 24 | 19,05 | 47,06 | 27 | 21,43 | 52,94 | 100% |
| BAC + 4 | 2 | 1,59 | 40 | 3 | 2,38 | 60 | 100% |
| BAC + 5 | 28 | 22,22 | 66,67 | 14 | 11,11 | 33,33 | 100% |
| DOCTORAT | 18 | 14,29 | 58,06 | 13 | 10,32 | 41,94 | 100% |
| | | 100% | | | 100% | | |

Etiez-vous boursier pendant vos études ?

| | Nbre réponses | OUI | % | NON | % | |
|-----------------|---------------|-----|-------|-----|-------|-------|
| en 1ère année ? | 128 | 20 | 15,63 | 108 | 84,37 | 100 % |
| en 2è année ? | 129 | 23 | 17,83 | 106 | 82,17 | 100 % |
| en 3è année ? | 130 | 27 | 20,77 | 103 | 79,23 | 100 % |
| en 4è année ? | 62 | 23 | 37,1 | 39 | 62,9 | 100 % |
| en 5è année ? | 15 | 2 | 13,33 | 13 | 86,67 | 100 % |

Certaines données ont été récupérées auprès de la scolarité.

ORIGINE DES DIPLÔMÉS (suite...)

Avez-vous travaillé pour financer vos études ?

134 diplômés

| | OUI | % | |
|-------------------------|------------|-------|---|
| Nbre de réponses | 127 | | |
| en 1ère année | 36 | 26,87 | % des étudiants en 1ère année ont travaillé |
| en 2ème année | 46 | 34,33 | % des étudiants en 2e année ont travaillé |
| en 3ème année | 44 | 32,84 | % des étudiants en 3e année ont travaillé |
| en 4ème année | 20 | 14,93 | % des étudiants en 4e année ont travaillé |
| en 5ème année | 5 | 3,73 | % des étudiants en 5e année ont travaillé |

Viviez-vous :

| | chez vos parents | chez l'habitant | en chambre universitaire | en appartement | Nbre de réponses |
|---------------|------------------|-----------------|--------------------------|----------------|------------------|
| en 1ère année | 20 | 8 | 15 | 81 | 124 |
| | 16,13 | 6,45 | 12,1 | 65,32 | 100 % |
| en 2ème année | 18 | 2 | 12 | 96 | 128 |
| | 14,06 | 1,56 | 9,38 | 75 | 100 % |
| en 3ème année | 13 | 1 | 14 | 99 | 127 |
| | 10,24 | ,79 | 11,02 | 77,95 | 100 % |
| en 4ème année | 7 | 1 | 9 | 42 | 59 |
| | 11,86 | 1,69 | 15,25 | 77,95 | 100 % |
| en 5ème année | 3 | 0 | 1 | 6 | 10 |
| | 30 | 0 | 10 | 60 | 100 % |

ORIGINE DES DIPLÔMÉS (suite...)

Département d'origine lorsqu'ils ont passé le concours d'entrée à l'IEP

Distribution des régions françaises

| | | |
|---------------------|------------|--------------|
| Alsace | 2 | 1,49 |
| Aquitaine | 1 | 0,75 |
| Auvergne | 4 | 2,99 |
| Basse Normandie | 1 | 0,75 |
| Bourgogne | 1 | 0,75 |
| Bretagne | 1 | 0,75 |
| Centre | 1 | 0,75 |
| Champagne Ardenne | 0 | 00 |
| Corse | 0 | 00 |
| Franche Comte | 3 | 2,24 |
| Haute Normandie | 1 | 0,75 |
| Ile de France | 14 | 10,45 |
| Languedoc Rousillon | 5 | 3,73 |
| Limousin | 1 | 0,75 |
| Lorraine | 3 | 2,24 |
| Midi Pyrenees | 2 | 1,49 |
| Nord Pas de Calais | 10 | 7,46 |
| Pays de Loire | 5 | 3,73 |
| Picardie | 4 | 2,99 |
| Poitou Charentes | 2 | 1,49 |
| PACA | 4 | 2,99 |
| Rhône Alpes | 68 | 50,75 |
| DOM TOM | 1 | 0,75 |
| TOTAL | 134 | 100 % |

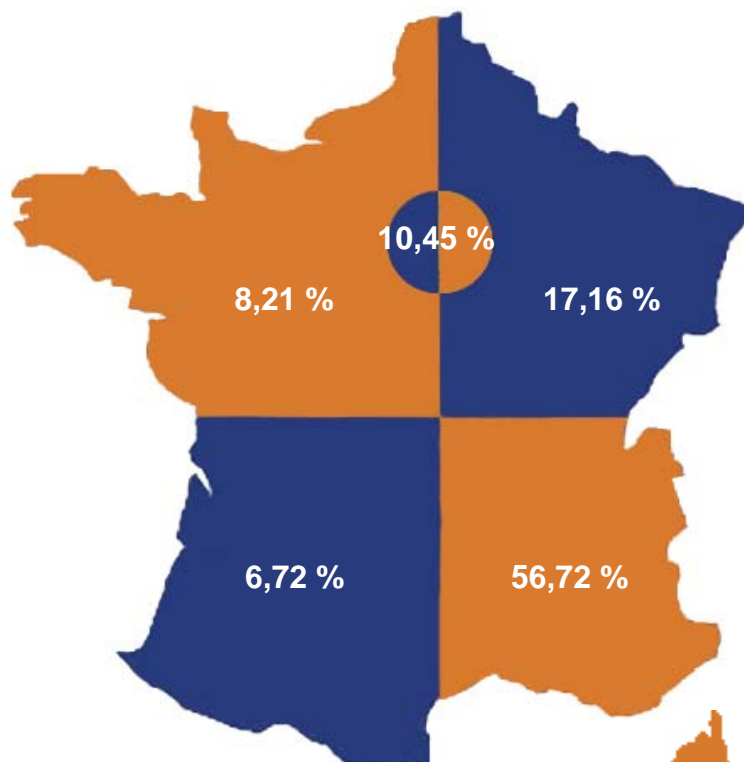

DOM TOM :

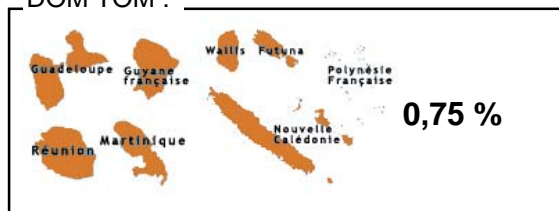

Reste du monde :

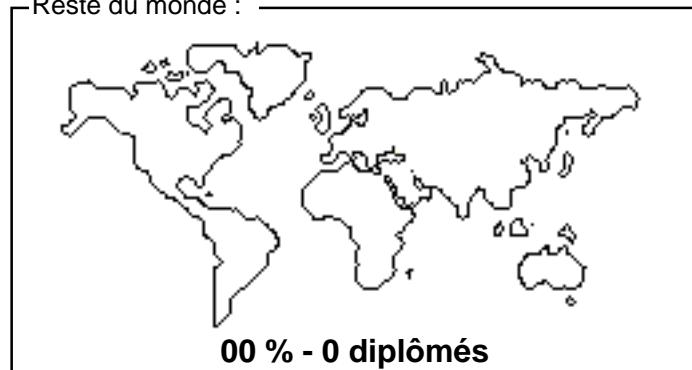

134 diplômés ont répondu à cette question (ou les données ont été récupérées auprès de la scolarité).

ORIGINE DES DIPLÔMÉS (suite...)

RÉGION RHÔNE-ALPES

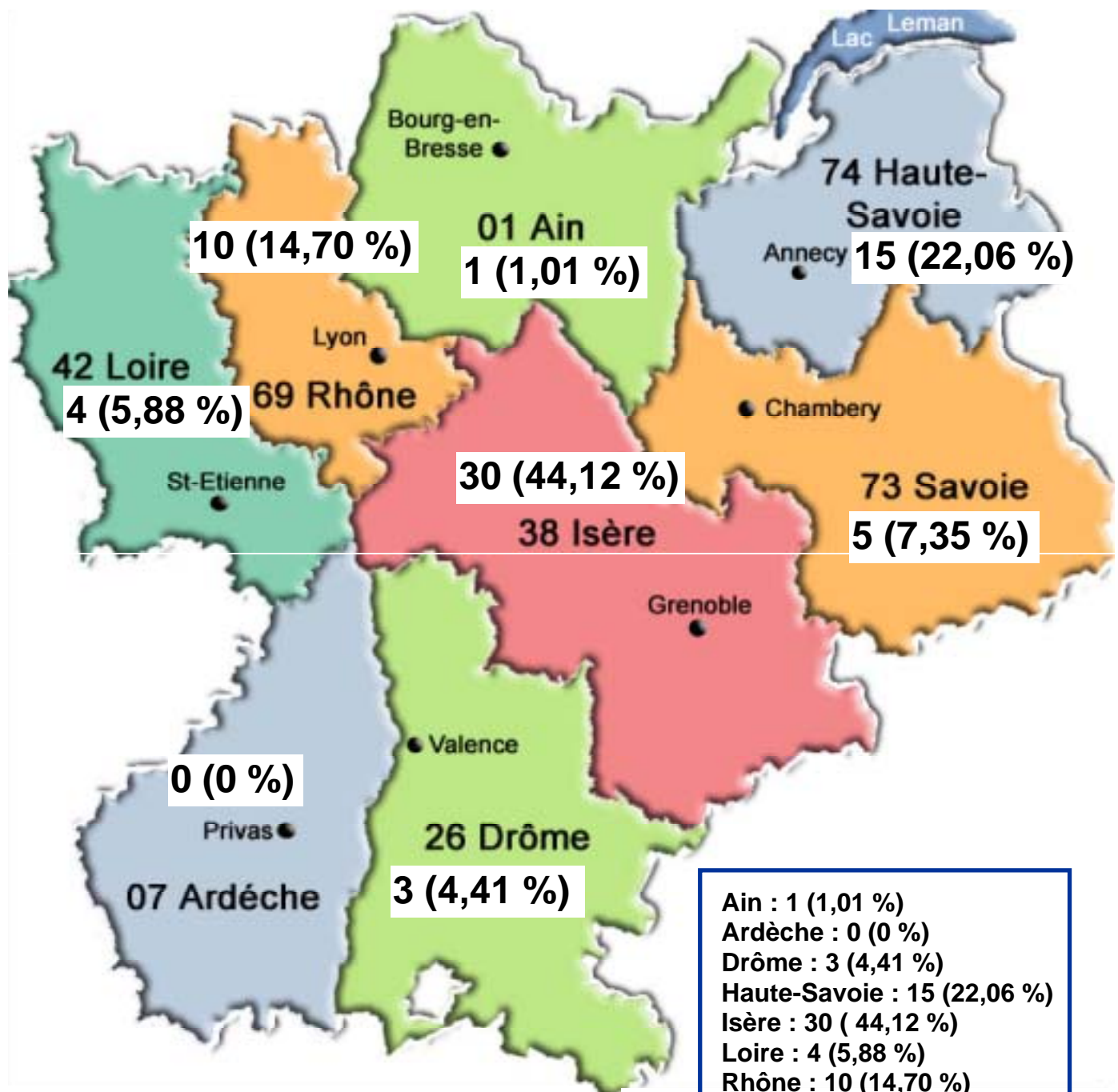





Ain : 1 (1,01 %)
Ardèche : 0 (0 %)
Drôme : 3 (4,41 %)
Haute-Savoie : 15 (22,06 %)
Isère : 30 (44,12 %)
Loire : 4 (5,88 %)
Rhône : 10 (14,70 %)
Savoie : 5 (7,35 %)

Total : 68 (100%)

ORIGINE DES DIPLÔMÉS (suite...)

Possédiez-vous un ordinateur ?

| |  |  |  |  |  |
|----------------------------|---|---|---|---|---|
| | Fixe | Portable | Pas d'ordinateur | Liaison internet | Pas internet |
| | % | % | % | % | % |
| 1ère année 118 réponses | 33 / 27,97 | 17 / 14,41 | 68 / 57,63 | 23 / 46 | 27 / 54 |
| 2e année 130 réponses | 48 / 36,92 | 23 / 17,69 | 59 / 45,38 | 33 / 46,48 | 38 / 53,52 |
| 3e année 131 réponses | 49 / 37,4 | 38 / 29,01 | 44 / 33,59 | 44 / 50,57 | 43 / 49,43 |
| 4e année 41 réponses | 10 / 24,39 | 10 / 24,39 | 21 / 51,22 | 12 / 60 | 8 / 40 |
| 5e année 4 réponses | 1 / 25 | 3 / 75 | 0 / 00 | 4 / 100 | 0 / 00 |

Budget annuel durant vos études à l'IEP :

| | Nombre de réponses | Moyenne mensuelle en euros | Total annuel en euros |
|--|--------------------|----------------------------|-----------------------|
| Appartement : (loyer + charges + taxe d'habitation + assurance) | 45 | 368,29 | 4419,48 |
| Nourriture : | 27 | 138,15 | 1657,8 |
| Vêtements : | 25 | 70,2 | 842 |
| Voyage école / domicile familiale : | 26 | 70,38 | 844,56 |
| Livres, journaux, fournitures : | 30 | 50,27 | 603,24 |
| Informatique : | 11 | 37,73 | 452,76 |
| Frais d'inscription, SS, mutuelle : | 22 | 30,27 | 363,23 |
| TOTAL EN € : | | 765,29 | 9183,07 |



INFORMATIONS SUR LEUR EMPLOI

Nombre de réponses : 115

Type de contrat sur l'emploi actuel :

| | CDI | CDD | Stage | Intérim | Contrat local | Autre |
|------|---------|---------|-------|---------|---------------|--------|
| Nbre | 93 | 12 | 0 | 0 | 0 | 10 |
| % | 80,87 % | 10,43 % | 0 % | 0 % | 0 % | 8,69 % |

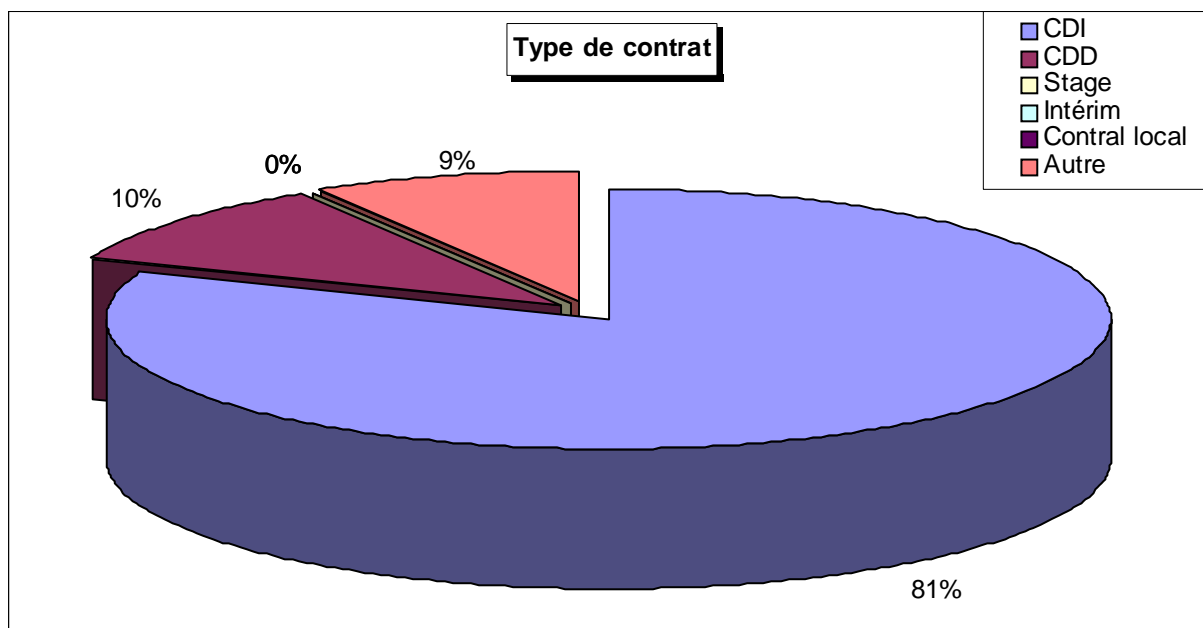

Temps complet ou temps partiel ? : 86,4 % en temps complet , 13,6 % en temps partiel

Statut : Cadre (69,6 %) - Non cadre (30,4 %)

Nombre de réponses : 116

L'entreprise :

Avez-vous créé l'entreprise dans laquelle vous travaillez : OUI : 4 réponses, soit 3,45 %

Si oui, combien d'années après votre sortie de l'IEP ?
 2 ans : 2 réponses, soit 50 %
 5 ans : 2 réponses, soit 50 %

Avez-vous créé cette entreprise après un :
 1er emploi : 2 réponses, soit 50 %
 2e emploi : 2 réponses, soit 50 %

INFORMATIONS SUR LEUR EMPLOI

Nombre de réponses : 115

Moyens d'accès à l'emploi actuel :

| | Nbre | % |
|-----------------------------------|------|-------|
| Service Emploi de l'Association | 1 | 0,86 |
| Réseau des anciens élèves | 2 | 1,74 |
| Stage de fin d'études | 20 | 17,39 |
| Candidature spontanée | 10 | 8,69 |
| Forums ou salons professionnels | 1 | 0,86 |
| Offre spontanée | 3 | 2,61 |
| Annonces, presses, sites Internet | 27 | 23,48 |
| Relations personnelles | 20 | 17,39 |
| Concours | 18 | 15,65 |
| Autres moyens | 13 | 11,30 |

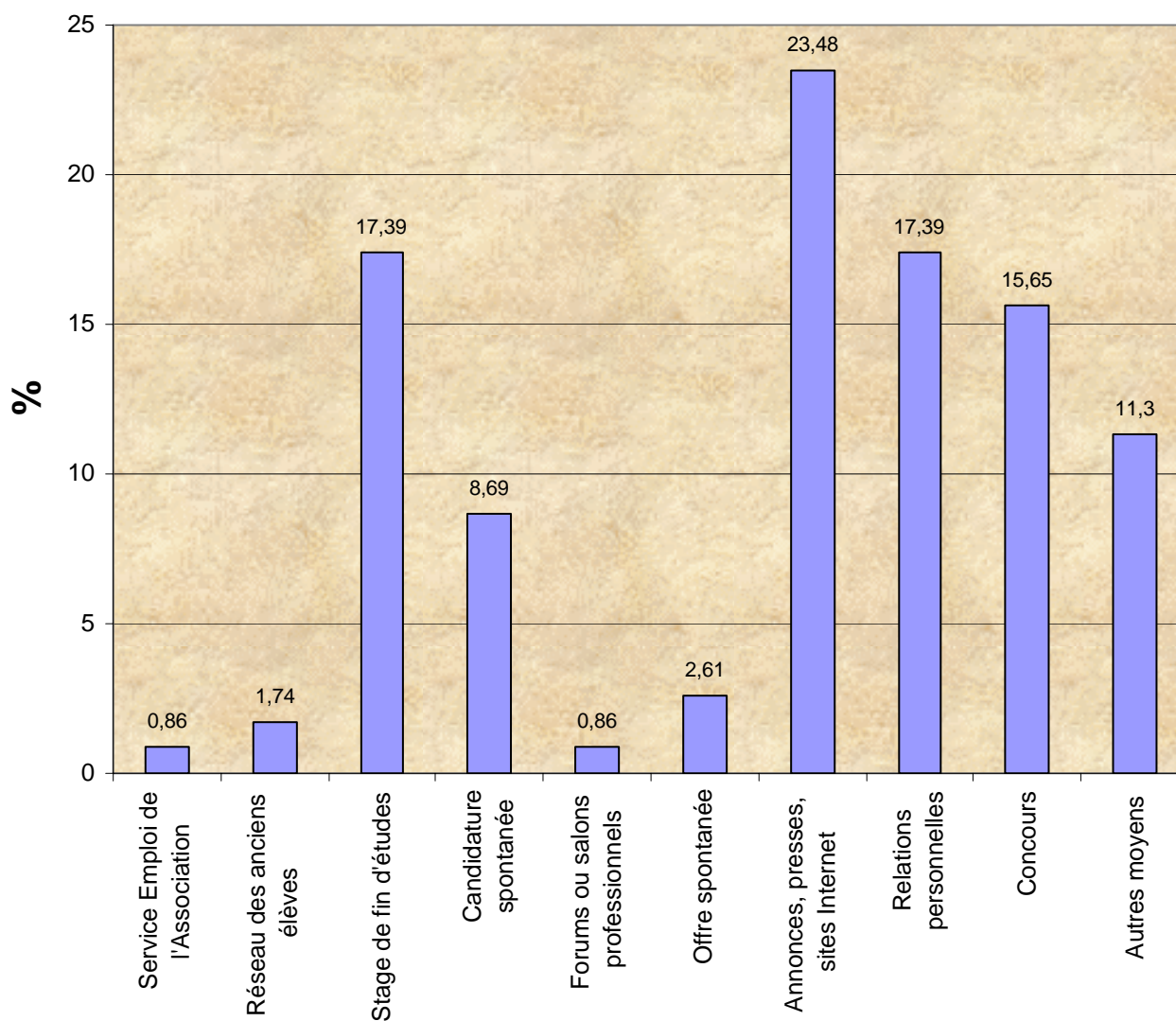

Moyens d'accès à l'emploi