

Les diplômés de l'IEP ... 5 ans après



Promotion 2004

IEP INSTITUT D'ÉTUDES
POLITIKES DE GRENOBLE

Enquête réalisée et publiée par
l'Association des Diplômés de Sciences PO Grenoble
(c) Avril 2010

SOMMAIRE

DONNEES GENERALES	1
ACTIVITES DEPUIS LE DIPLÔME	2
EMPLOI PAR SECTION	3
◆ par secteur d'activité	4
◆ par région	5
ETUDES PAR SECTION	7
RÉMUNÉRATION	8
ÉCARTS DIPLÔME - EMPLOI	9
EMPLOI DES DIPLÔMÉS : ÉVOLUTION DE 1994 À 2003	
◆ Section EF	10
◆ Section PES	11
◆ Section POL	12
◆ Section SP	13
LES CONCOURS PASSÉS ET RÉUSSIS	14
ORIGINE DES DIPLÔMÉS	15
INFORMATIONS SUR LEUR EMPLOI	20

DONNÉES GÉNÉRALES

REPONSES PAR SECTION

	EF	PES	POL	SP	TOTAL
Diplômés	26	65	64	45	200
Réponses	25	59	59	39	182
% de réponses	96,15	90,77	92,19	86,67	91

Il y a 1 décédé dans cette promotion qui n'a pas été compté dans l'effectif.

REPONSES PAR ANNEE

	1995	1996	1997	1998	1999	2000	2001	2002	2003	2004
Diplômés	244	257	289	265	207	212	167	220	134	200
Réponses	203	230	203	199	167	181	143	192	125	182
% de réponses	83,20	89,49	70,24	75,09	80,68	85,38	85,63	87,27	93,28	91
Emploi au moment de l'enquête	175	190	176	181	152	164	128	171	116	165
% de réponses	86,21	82,61	86,70	90,95	91,02	90,61	89,51	89,06	92,8	90,66

EMPLOI EN 2010

	EF		PES		POL		SP		TOTAL	
		%		%		%		%		%
1er emploi	6	27,27	24	43,64	25	46,3	19	55,88	74	44,85
emploi différent sans interruption	15	68,18	24	43,64	24	44,44	15	44,12	78	47,27
emploi différent avec interruption	1	4,55	7	12,73	5	9,26	0	0	13	7,88
Total	22	100 %	55	100 %	54	100 %	34	100 %	165	100 %

ACTIVITÉS DEPUIS LE DIPLÔME

182 réponses

	IEP +1		IEP +2		IEP +3		IEP +4		IEP +5		Jour enquête	
Emploi	36	19,78	84	46,15	136	74,73	161	88,46	163	89,56	165	90,66
Poursuite d'études	109	59,89	66	36,26	30	16,48	18	9,89	14	7,69	14	7,69
Recherche emploi	1	,55	6	3,3	2	1,1	1	,55	1	,55	3	1,65
Autres	36	19,78	26	14,29	14	7,69	2	88,46	4	2,2	0	0
"Autres" se répartissant en												
Service National	0	0	0	0	1	,55	0	0	0	0	0	0
Stage longue durée	25	13,74	20	10,99	7	3,85	0	0	1	,55	0	0
Divers	11	6,04	6	3,3	6	3,3	2	1,1	3	1,65	0	0
TOTAL	182	100 %	182	100 %	182	100 %	182	100 %	182	100 %	182	100 %

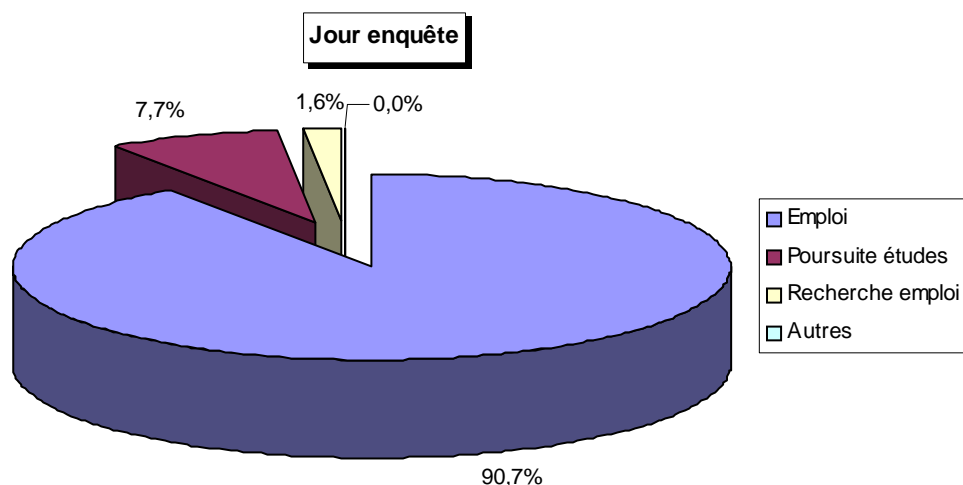
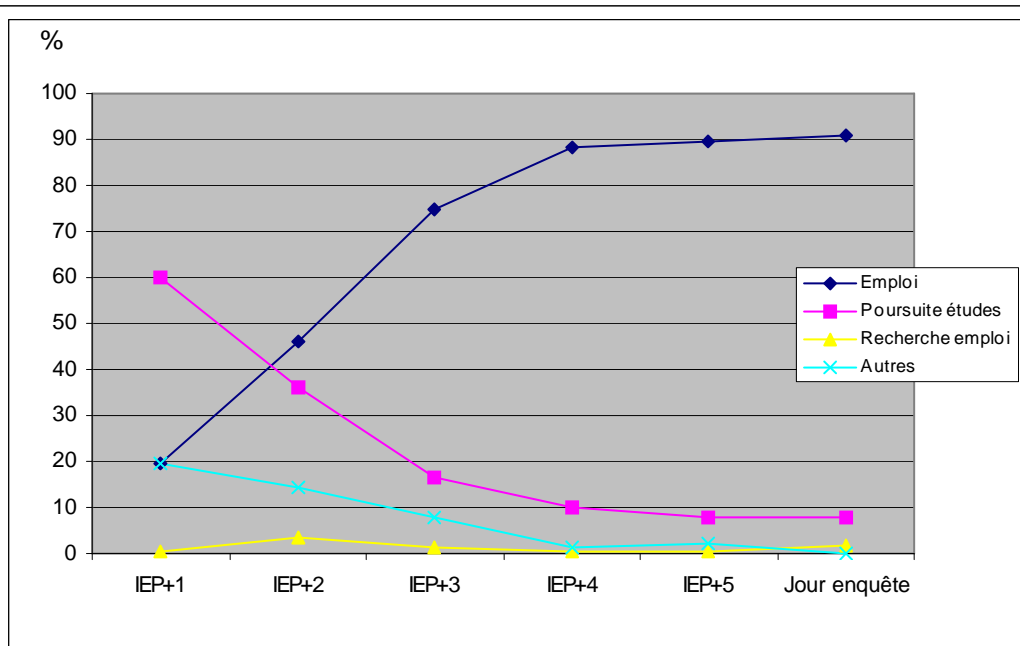

ACTIVITÉS PAR SECTION

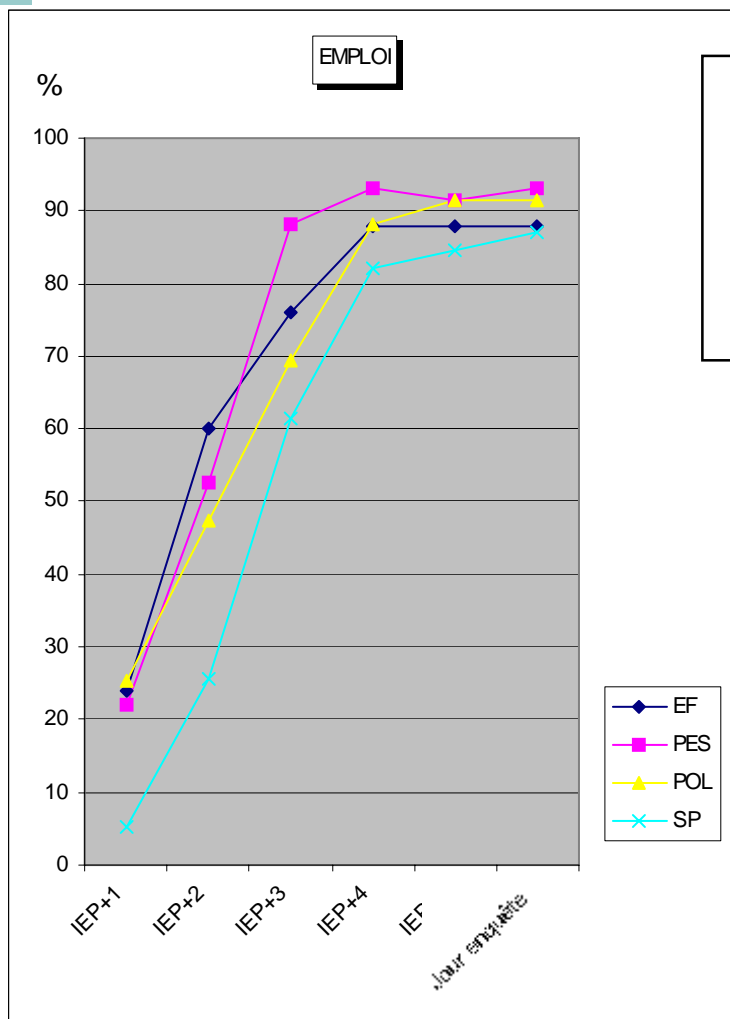

Synthèse en % du tableau ci-dessous
Emploi par année et par section

	IEP+1	IEP+2	IEP+3	IEP+4	IEP+5	jour enq
EF	24	60	76	88	88	88
PES	22,03	52,54	88,14	93,22	91,53	93,22
POL	25,42	47,46	69,49	88,14	91,53	91,53
SP	5,13	25,64	61,54	82,05	84,62	87,18

	IEP +1	IEP +2	IEP +3	IEP +4	IEP +5	jour enquête
EF						
Emploi	6	15	19	22	22	22
Poursuite d'études	14	6	3	2	2	2
Recherche Emploi	0	1	0	0	0	1
Service National	0	0	1	0	0	0
Stage longue durée	4	2	1	0	0	0
Divers	1	1	1	1	1	0

	IEP +1	IEP +2	IEP +3	IEP +4	IEP +5	jour enquête
PES						
Emploi	13	31	52	55	54	55
Poursuite d'études	33	20	5	4	2	3
Recherche Emploi	0	1	0	0	1	1
Service National	0	0	0	0	0	0
Stage longue durée	10	6	1	0	1	0
Divers	3	1	1	0	1	0

	IEP +1	IEP +2	IEP +3	IEP +4	IEP +5	jour enquête
POL						
Emploi	15	28	41	52	54	54
Poursuite d'études	30	20	12	6	5	4
Recherche Emploi	1	4	2	1	0	1
Service National	0	0	0	0	0	0
Stage longue durée	9	6	2	0	0	0
Divers	4	1	2	0	0	0

	IEP +1	IEP +2	IEP +3	IEP +4	IEP +5	jour enquête
SP						
Emploi	2	10	24	32	33	34
Poursuite d'études	32	20	10	6	5	5
Recherche Emploi	0	0	0	0	0	0
Service National	0	0	0	0	0	0
Stage longue durée	2	6	3	0	0	0
Divers	3	3	2	1	1	0

EMPLOI PAR SECTEUR D'ACTIVITÉ

au jour de l'enquête	EF		PES		POL		SP		TOTAL	% DU TOTAL
		%		%		%		%		
Administration	2	9,09	10	18,18	15	27,78	17	50	44	26,67
Production-service	7	31,82	5	9,09	4	7,41	2	5,88	18	10,91
Banque	3	13,64	0	0	1	1,85	1	2,94	5	3,03
Médias-culturel	1	4,55	16	29,09	10	18,52	0	0	27	16,36
Social	0	0	8	14,55	6	11,11	3	8,82	17	10,30
Autres	9	40,91	16	29,09	18	33,33	11	32,35	54	32,73
	22	100%	55	100%	54	100%	34	100%	165	100

Emploi par secteur et par section au jour de l'enquête

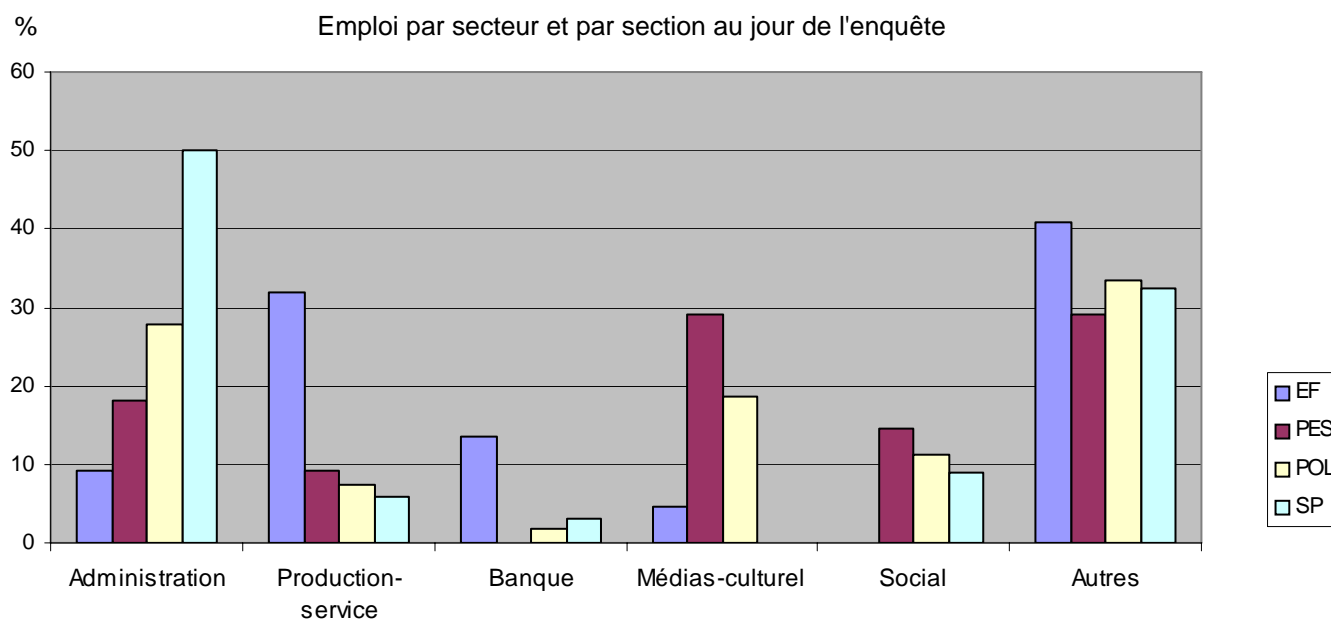

% du total

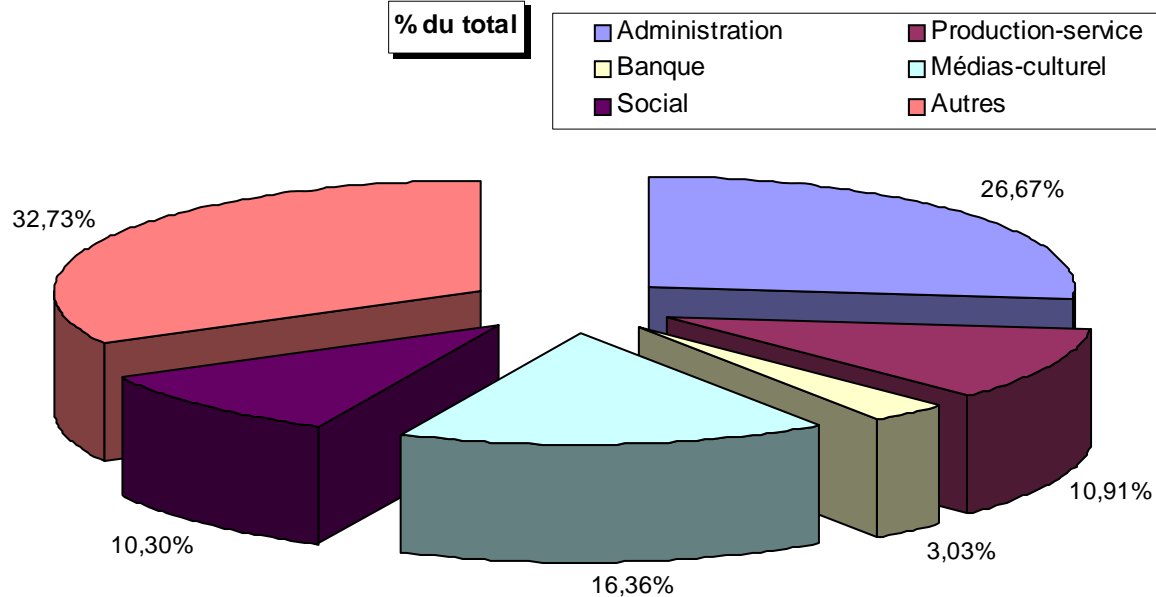

EMPLOI PAR RÉGION

au jour de l'enquête	EF		PES		POL		SP		TOTAL	% DU TOTAL
		%		%		%		%		
Ile de France	13	59,09	19	34,55	20	37,04	13	38,24	65	39,39
Rhône-Alpes	1	4,55	13	23,64	9	16,67	5	14,71	28	16,97
Autres régions	8	36,36	23	41,82	25	46,3	16	47,06	72	43,64
	22	100%	55	100%	54	100%	34	100%	165	100

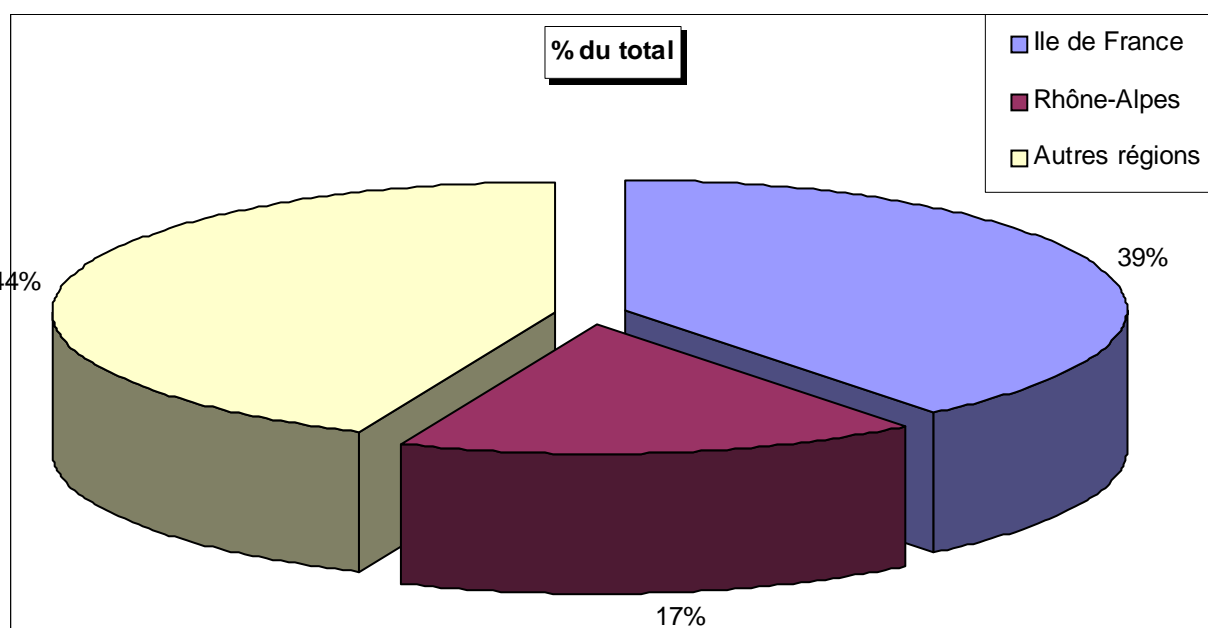
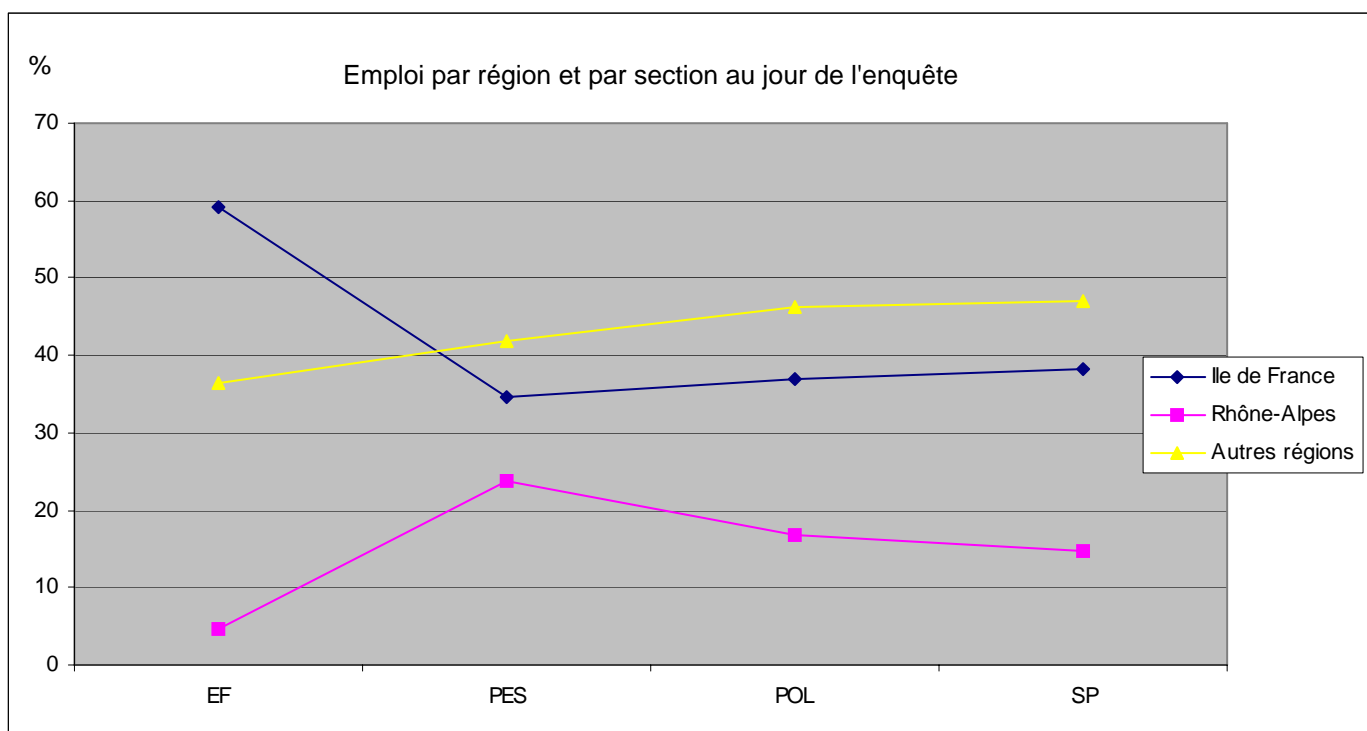

EMPLOI PAR RÉGION

Où travaillent-ils ?

Distribution des régions française

Alsace	2	1,5
Aquitaine	2	1,5
Auvergne	4	3,01
Basse Normandie	0	00
Bourgogne	3	2,26
Bretagne	1	0,75
Centre	0	00
Champagne Ardenne	2	1,5
Corse	0	00
Franche Comte	2	1,5
Haute Normandie	4	3,01
Ile de France	67	50,38
Languedoc Rousillon	5	3,76
Limousin	0	00
Lorraine	0	00
Midi Pyrenees	2	1,5
Nord Pas de Calais	2	1,5
Pays de Loire	2	1,5
Picardie	1	0,75
Poitou Charentes	0	00
PACA	6	4,51
Rhône Alpes	28	21,05
DOM TOM	0	00
TOTAL	133	100 %

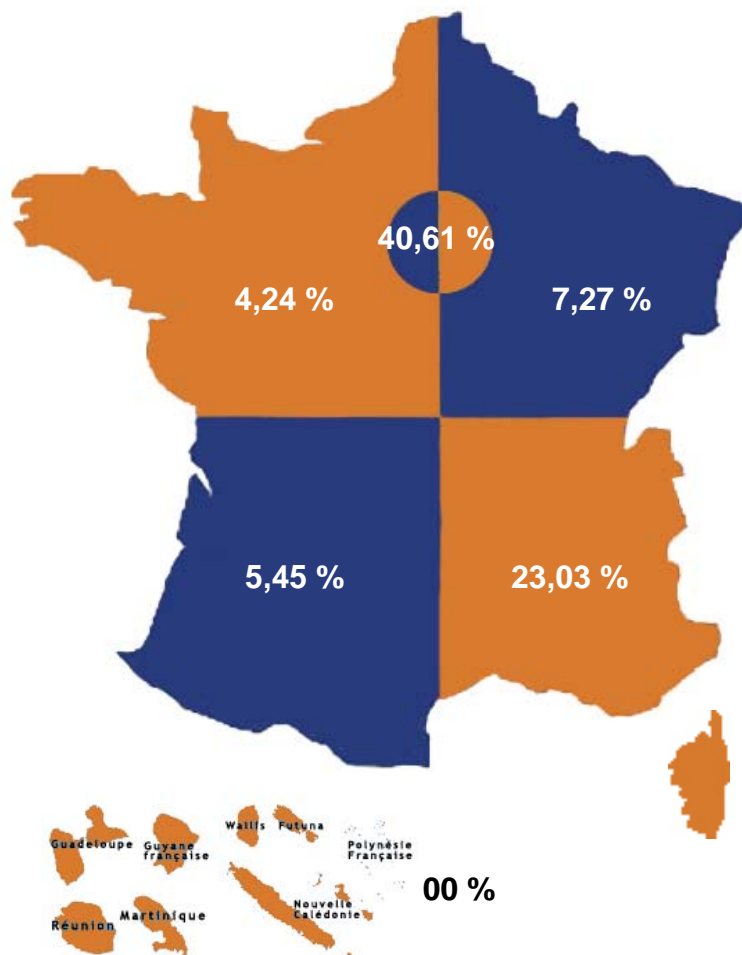

Reste du monde :

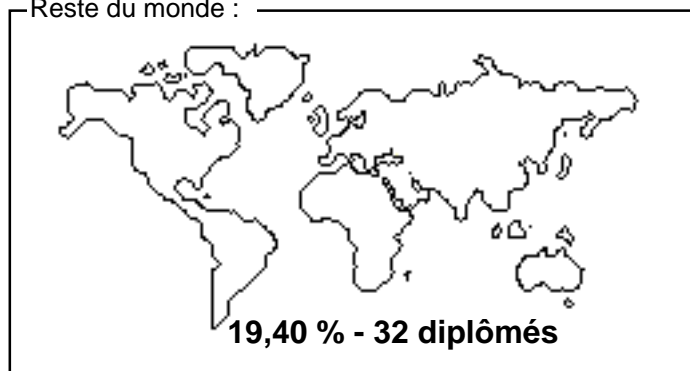

165 diplômés ont une activité professionnelle au jour de l'enquête

ÉTUDES PAR SECTION

EF						
	IEP+1	IEP+2	IEP+3	IEP+4	IEP+5	JOUR ENQ
DEA	1	0	0	0	0	0
DESS	3	1	0	0	0	0
Préparation concours	1	1	0	0	0	0
2E CYCLE	0	0	0	0	0	0
Études à l'étranger	0	0	0	0	0	0
Grande Ecole	7	2	2	0	0	0
Autre	0	0	0	1	0	0
MASTER	2	1	0	0	1	1
THESE	0	1	1	1	1	1
TOTAL	14	6	3	2	2	2
% sur 25	56	24	12	8	8	8
PES						
	IEP+1	IEP+2	IEP+3	IEP+4	IEP+5	JOUR ENQ
DEA	2	0	0	0	0	0
DESS	11	4	0	0	0	0
Préparation concours	3	3	2	0	0	0
2E CYCLE	0	0	0	0	0	0
Études à l'étranger	0	1	0	0	0	0
Grande Ecole	3	3	0	0	0	0
Autre	2	3	0	2	1	1
MASTER	12	6	1	1	0	1
THESE	0	1	2	1	1	1
TOTAL	33	21	5	4	2	3
% sur 59	55,93	35,59	8,47	6,78	3,39	5,08
POL						
	IEP+1	IEP+2	IEP+3	IEP+4	IEP+5	JOUR ENQ
DEA	4	0	1	0	0	0
DESS	7	1	0	0	0	0
Préparation concours	2	2	0	0	0	0
2E CYCLE	0	0	0	0	0	0
Études à l'étranger	3	0	0	0	0	0
Grande Ecole	0	1	2	1	0	0
Autre	1	2	1	0	0	0
MASTER	13	11	4	0	0	0
THESE	0	4	4	5	5	4
TOTAL	30	21	12	6	5	4
% sur 59	50,85	35,59	20,34	10,17	8,47	6,78
SP						
	IEP+1	IEP+2	IEP+3	IEP+4	IEP+5	JOUR ENQ
DEA	4	1	0	0	0	0
DESS	6	2	0	0	0	0
Préparation concours	11	9	0	0	0	0
2E CYCLE	0	0	0	0	0	0
Études à l'étranger	3	1	0	0	0	0
Grande Ecole	1	2	4	2	1	0
Autre	1	2	2	0	0	0
MASTER	6	2	0	0	0	0
THESE	0	3	4	4	4	5
TOTAL	32	22	10	6	5	5
% sur 39	82,05	56,41	25,64	15,38	12,82	12,82
TOTAL ETUDES	109	70	30	18	14	14
% sur 182 réponses	59,89	36,26	16,48	9,89	7,69	7,69

RÉMUNÉRATION

Rémunération nette mensuelle	SEXE		SECTIONS				REGIONS			TOTAL	
	FILLES	GARCONS	EF	PES	POL	SP	ILE DE FRANCE	RHONE-ALPES	AUTRES DPT	Nombre	% du total
R < 1 250	3	1	0	2	1	1	1	1	2	4	3,45
1 250 <= R < 1 550	12	7	0	7	5	7	5	3	11	19	16,38
1 550 <= R < 1 850	13	5	2	9	4	3	5	11	2	18	15,52
1 850 <= R < 2 300	20	6	1	11	10	4	11	4	11	26	22,41
2 300 <= R < 2 750	14	8	4	3	8	7	13	1	8	22	18,97
2 750 <= R < 3 350	10	6	3	4	5	4	7	1	8	16	13,79
3 350 <= R	3	8	7	1	2	1	7	7	4	11	9,48
Nombre d'étudiants	75	41	17	37	35	27	49	21	46	116	100

Sur les **182** réponses, **165** étudiants étaient salariés au moment de l'enquête et **116** ont accepté de répondre à la question "Rémunération".

N'ont pas été considérés comme salariés :

- les étudiants effectuant leur service national au titre de la coopération, bien qu'ayant une rémunération
- les étudiants inscrits en Thèse ayant une activité d'enseignement ou allocataires de recherche

ÉCARTS DIPLÔME-EMPLOI (en nombre d'années)

	Promo 2000			Promo 2001			Promo 2002			Promo 2003			Promo 2004		
	no emplois. Jour de l'enquête	Nbre d'années		no emplois. Jour de l'enquête	Nbre d'années		no emplois. Jour de l'enquête	Nbre d'années		no emplois. Jour de l'enquête	Nbre d'années		no emplois. Jour de l'enquête	Nbre d'années	
		1er emploi	emploi actuel		1er emploi	emploi actuel		1er emploi	emploi actuel		1er emploi	emploi actuel		1er emploi	emploi actuel
1ERE ANNEE	133	3,05	3,68	95	2,99	3,73	95	2,99	3,73	67	2,76	4,03	146	2,59	4,29
ACCES DIRECT	31	2,5	3,93	33	2,36	4,36	33	2,36	4,36	49	2,25	4,75	19	2,16	4
EF	17	2,47	4,53	21	2,57	3,95	21	2,57	3,95	12	2,25	4,58	22	2,41	4,5
PES	21	2,76	3,95	28	2,25	4,29	28	2,25	4,29	31	2,32	4,39	55	2,27	4,36
POL	52	2,94	3,46	34	3,12	3,47	34	3,12	3,47	45	2,93	3,87	54	2,5	4,28
SP	74	3,11	3,68	45	3,07	3,78	45	3,07	3,78	28	2,93	3,71	34	3,12	3,88

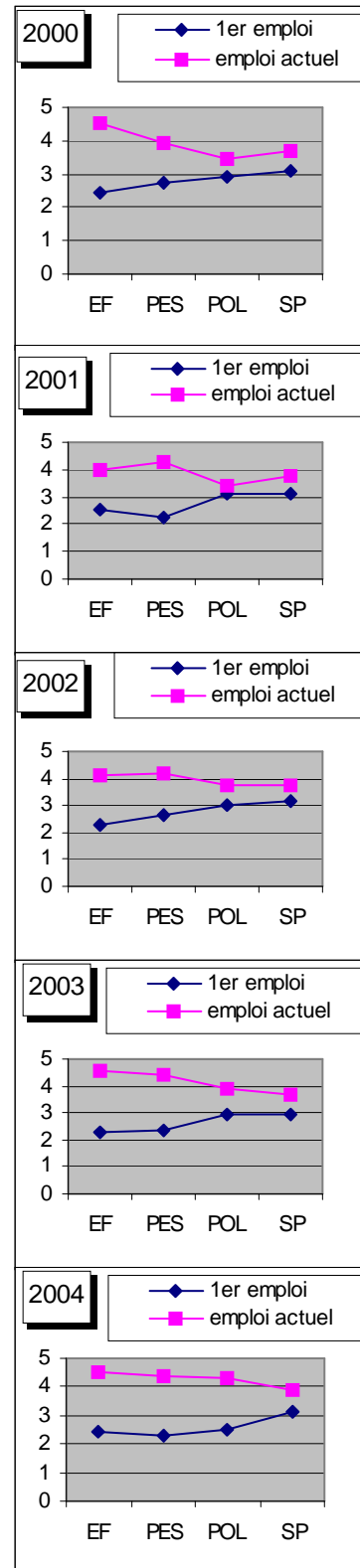

ÉVOLUTION EMPLOI "EF" (en %)

	Promotions									
	1995	1996	1997	1998	1999	2000	2001	2002	2003	2004
IEP +1	17	10	11	15	11	23	17	22	33	24
IEP +2	40	30	46	52	44	58	43	50	41	60
IEP +3	73	87	96	94	72	76	78	68	91	76
IEP +4	87	93	100	84	88	94	82	81	100	88
IEP +5	90	93	100	94	100	100	82	95	100	88
Jour enquête	93	90	96	84	88	100	91	95	100	88
Nbre réponses	30	30	28	17	18	17	23	22	12	25

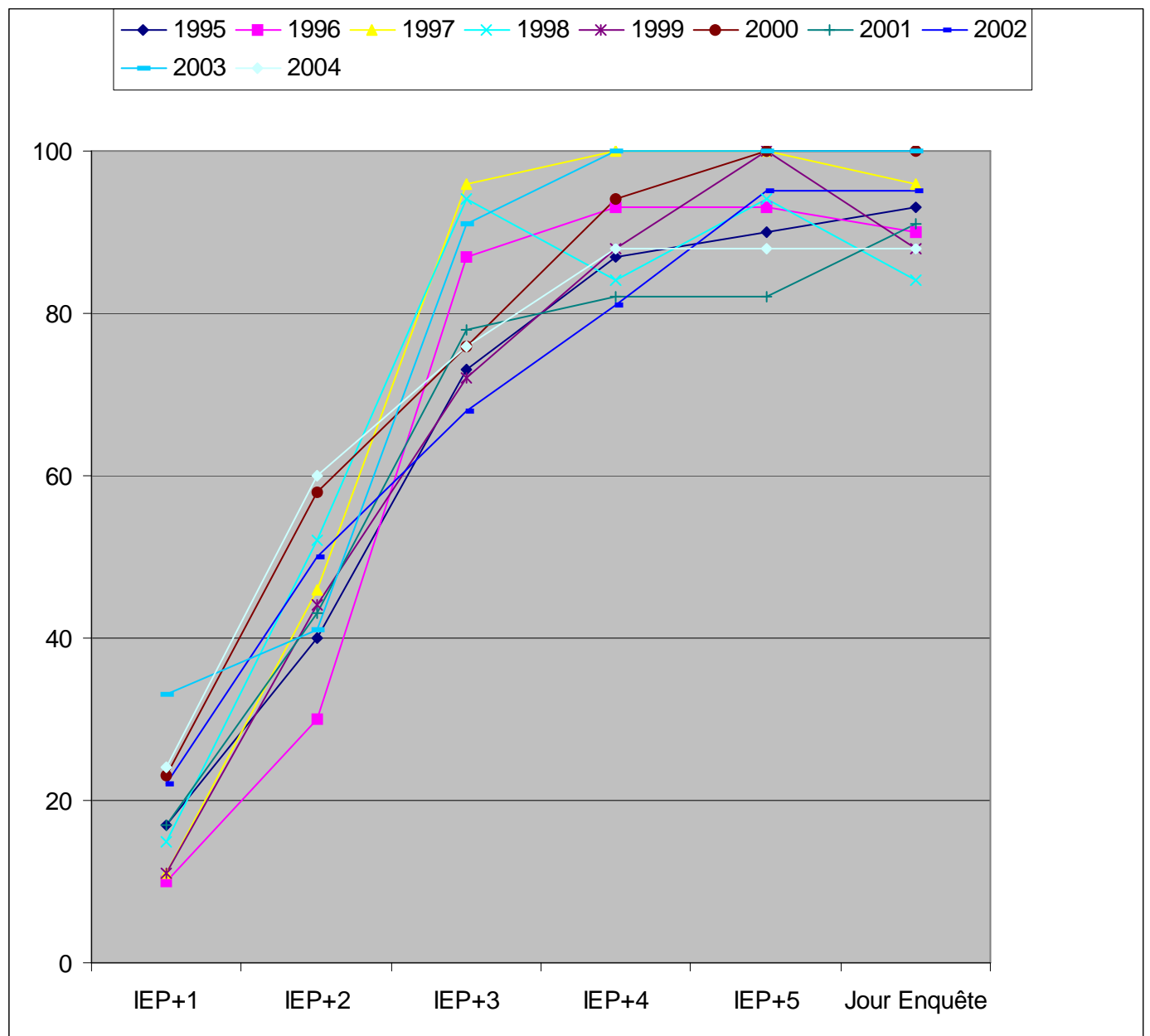

ÉVOLUTION EMPLOI "PES" (en %)

Promotions

	1995	1996	1997	1998	1999	2000	2001	2002	2003	2004
IEP +1	29	8	25	12	14	8	18	16	16	22
IEP +2	43	25	47	37	48	48	57	44	61	52
IEP +3	43	56	78	55	82	64	63	63	90	88
IEP +4	69	67	81	75	94	80	90	78	90	93
IEP +5	77	73	84	95	97	84	93	84	96	91
Jour enquête	86	75	84	90	94	84	84	87	100	93
Nbre réponses	35	52	32	40	35	25	33	65	31	59

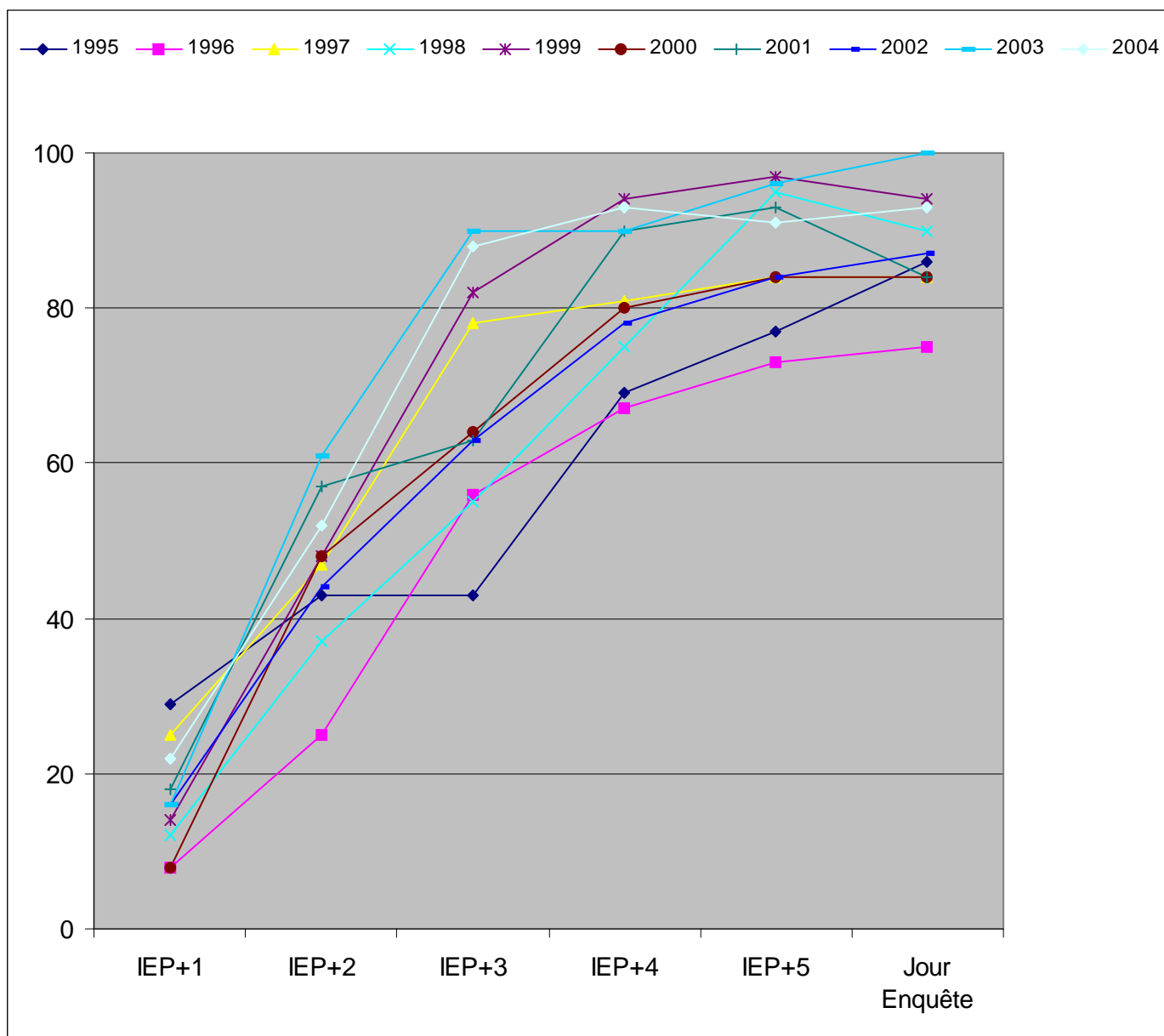

ÉVOLUTION EMPLOI "POL" (en %)

	Promotions									
	1995	1996	1997	1998	1999	2000	2001	2002	2003	2004
IEP +1	10	14	11	12	21	9	12	6	3	25
IEP +2	17	27	32	39	43	39	35	20	44	47
IEP +3	56	51	58	70	70	57	50	60	65	69
IEP +4	70	66	74	81	82	80	65	70	80	88
IEP +5	79	75	82	85	86	78	85	78	80	91
Jour enquête	84	78	81	90	88	85	85	86	86	91
Nbre réponses	63	59	74	71	51	61	40	50	52	59

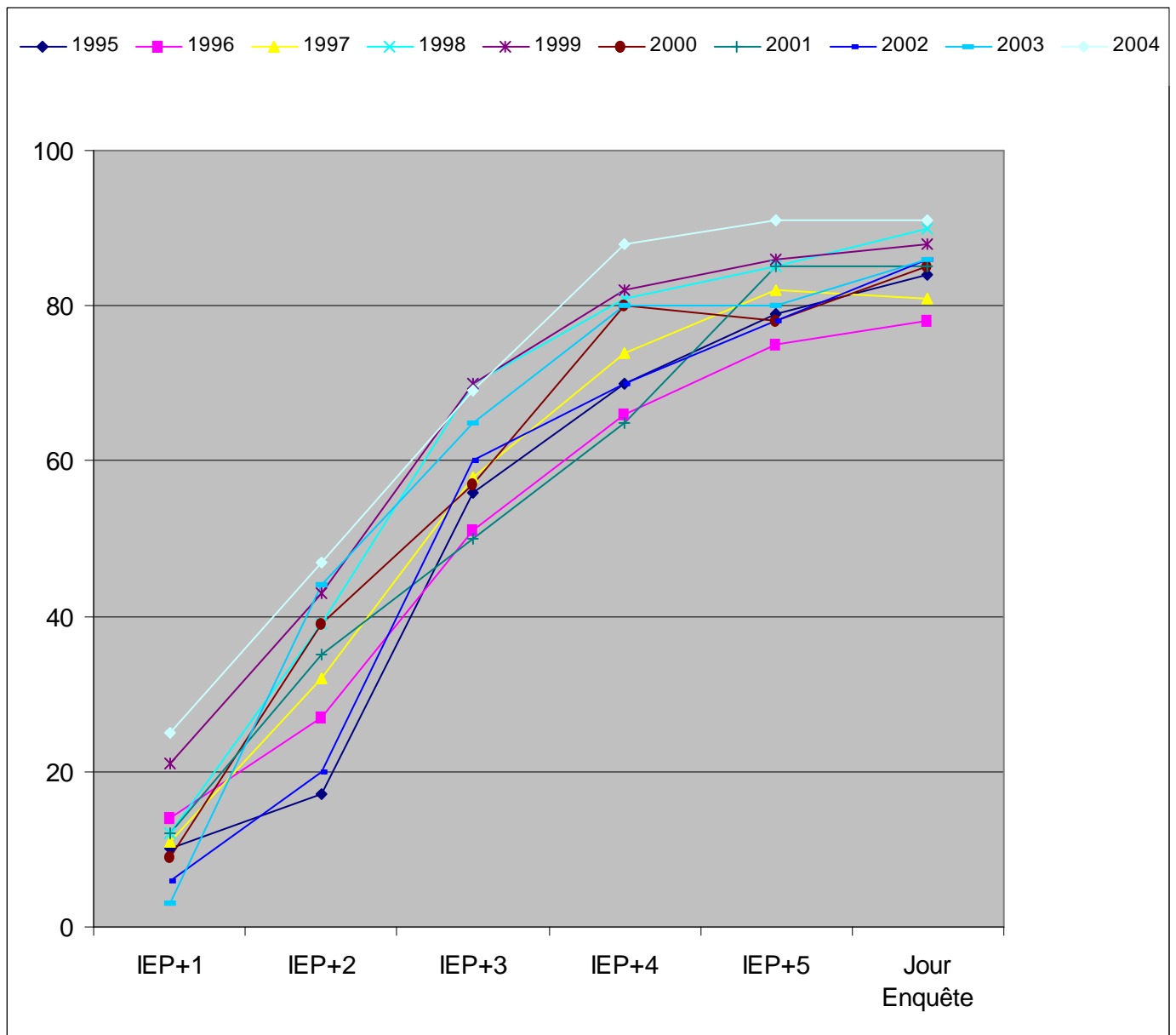

ÉVOLUTION EMPLOI "SP" (en %)

		Promotions									
		1995	1996	1997	1998	1999	2000	2001	2002	2003	2004
IEP +1		5	3	3	4	7	7	12	5	13	5
IEP +2		29	21	25	26	23	30	23	29	30	25
IEP +3		44	40	51	60	50	60	61	63	66	61
IEP +4		60	57	61	79	76	84	85	80	73	82
IEP +5		76	79	86	89	82	89	91	90	90	84
Jour enquête		85	88	90	94	92	94	95	90	93	87
Nbre réponses		75	89	69	69	63	78	47	55	30	39

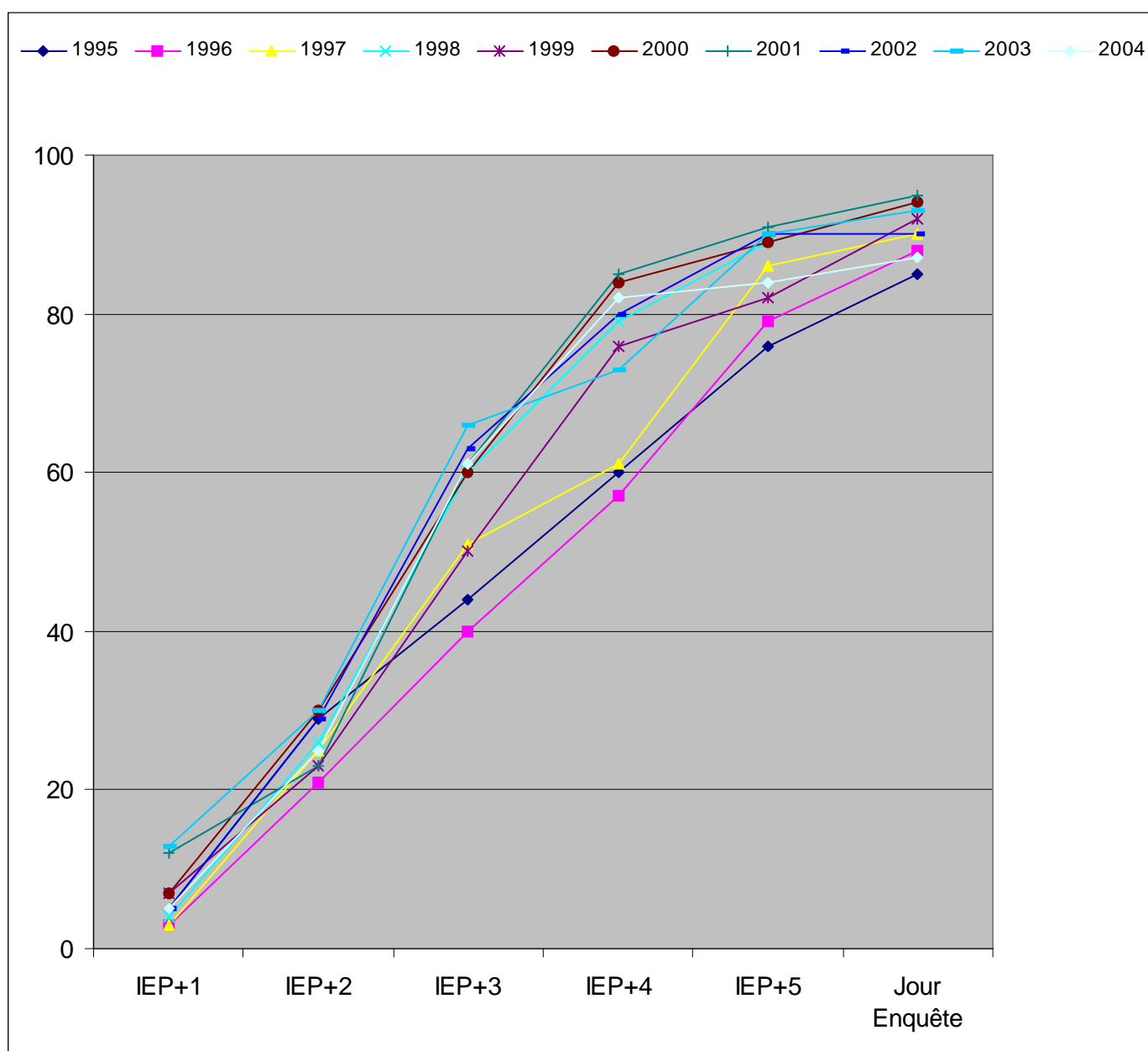

LES CONCOURS PASSÉS ET RÉUSSIS

	Concours passés		Concours réussis	
		%		%
<u>1) Fonction publique d'Etat</u>				
Ecole nationale d'administration	9	5,77	1	11,11
Instituts régionaux d'administration	10	6,41	6	60
Secrétaire des affaires étrangères (cadre général et cadre d'Orient)	6	3,85	0	0
Conseiller des affaires étrangères (cadre d'Orient)	1	,64	0	0
Inspecteur des affaires sanitaires et sociales	0	0	0	0
Conservateur de bibliothèque	2	1,28	0	0
Lieutenant de Police	0	0	0	0
Commissaire de police	0	0	0	0
Inspecteur des Douanes	1	,64	1	100
Inspecteur des Impôts	0	0	0	0
Inspecteur du Trésor	3	1,92	1	33,33
Inspecteur de la Consommation, de la concurrence et de la répression des fraudes	1	,64	0	0
Inspecteur du travail	1	,64	0	0
Magistrat judiciaire (ENM)	5	3,21	3	60
Attaché de préfecture	0	0	0	0
Attaché d'administration universitaire et scolaire	0	0	0	0
Conseiller de tribunaux administratifs et de cour administrative d'appel	0	0	0	0
<u>2) Fonction publique hospitalière</u>				
Directeur d'hôpital	5	3,21	2	40
Attaché d'administration hospitalière	2	1,28	1	50
Directeur d'établissement sanitaire et social (DESS)	1	,64	1	100
Directeur d'établissement social et médico-social (DESMS)	2	1,28	1	50
<u>3) Fonction publique territoriale</u>				
Administrateur territorial	5	3,21	3	60
Attaché territorial	35	22,44	25	71,43
Conservateur territorial de bibliothèque	2	1,28	0	0
<u>4) Divers</u>				
Banque de France	0	0	0	0
Sécurité sociale (ex CNESS)	4	2,56	2	50
Commissaire aux armées	2	1,28	0	0
Ecole des officiers de la Gendarmerie nationale	0	0	0	0
Administrateur des affaires maritimes	0	0	0	0
Officier des affaires maritimes	0	0	0	0
Assemblées parlementaires (Assemblée nationale / Sénat)	1	,64	0	0
Attaché de la ville de Paris	1	,64	0	0
Autres	57	36,54	39	68,42

182 diplômés ont répondu à cette question.
 105 n'ont passé aucun concours, soit 57,69 %.
 77 diplômés ont passé au moins un concours, soit 42,31 %
 156 concours ont été passés.
 86 concours ont été réussis, soit 55,13 %.

% par rapport
aux 156
concours passés

% par rapport
au total de chaque
concours

ORIGINE DES DIPLÔMÉS

Fonction des parents au moment de l'inscription :

Nbre de réponses	Père		Mère		%	%	%
	176	%	%	177			
sans profession	6	3,41	15,79	32	18,08	84,21	100%
ouvrier	3	1,7	100	0	0	0	100%
agriculteur	5	2,84	62,5	3	1,69	37,5	100%
employé	12	6,82	30,77	27	15,25	69,23	100%
fonctionnaire	37	21,02	37	63	35,59	63	100%
cadre moyen	17	9,66	54,84	14	7,91	45,16	100%
cadre supérieur	46	26,14	88,46	6	3,39	11,54	100%
profession libérale	34	19,32	57,63	25	14,12	42,37	100%
chef d'entreprise	10	5,68	76,92	3	1,69	23,08	100%
retraité	6	3,41	60,00	4	2,26	40,00	100%
		100%			100%		

Niveau d'études des parents au moment de l'inscription :

Nbre de réponses	Père		Mère		%	%	%
	177	%	%	175			
sans diplôme	13	7,34	40,63	19	10,86	59,37	100%
CAP BEP	23	12,99	69,7	10	5,71	30,3	100%
BAC	16	9,04	37,21	27	15,43	62,79	100%
BAC + 2	19	10,73	38,78	30	17,14	61,22	100%
BAC + 3	22	12,43	35,48	40	22,86	64,52	100%
BAC + 4	10	5,65	58,82	7	4	41,18	100%
BAC + 5	47	26,55	61,04	30	17,14	38,96	100%
DOCTORAT	27	15,25	69,23	12	6,86	30,77	100%
		100%			100%		

Etiez-vous boursier pendant vos études ?

	Nbre réponses	OUI	%	NON	%	
en 1ère année ?	182	33	18,13	149	81,87	100 %
en 2è année ?	187	38	20,32	149	79,68	100 %
en 3è année ?	187	36	19,25	151	80,75	100 %
en 4è année ?	101	23	22,77	78	77,23	100 %
en 5è année ?	45	15	33,33	30	66,67	100 %

Certaines données ont été récupérées auprès de la scolarité.

ORIGINE DES DIPLÔMÉS (suite...)

Avez-vous travaillé pour financer vos études ?

200 diplômés

Nbre de réponses	181	%	
en 1ère année	43	21,5	% des étudiants en 1ère année ont travaillé
en 2è année	68	34	% des étudiants en 2e année ont travaillé
en 3è année	66	33	% des étudiants en 3e année ont travaillé
en 4è année	30	15	% des étudiants en 4e année ont travaillé
en 5è année	7	3,5	% des étudiants en 5e année ont travaillé

OUI

Viviez-vous :

	chez vos parents	chez l'habitant	en chambre universitaire	en appartement	Nbre de réponses
en 1ère année	36	10	12	118	176
	20,45	5,68	6,82	67,05	100 %
en 2è année	32	1	9	145	187
	17,11	,53	4,81	77,54	100 %
en 3è année	24	0	8	155	187
	12,83	0	4,28	82,89	100 %
en 4è année	7	1	13	65	86
	8,14	1,16	15,12	82,89	100 %
en 5è année	2	0	0	20	22
	9,09	0	0	90,91	100 %

ORIGINE DES DIPLÔMÉS (suite...)

Département d'origine lorsqu'ils ont passé le concours d'entrée à l'IEP

Distribution des régions françaises

Alsace	1	0,5
Aquitaine	1	0,5
Auvergne	12	6,03
Basse Normandie	0	00
Bourgogne	8	4,02
Bretagne	1	0,5
Centre	2	1,01
Champagne Ardenne	4	2,01
Corse	0	00
Franche Comte	4	2,01
Haute Normandie	6	3,02
Ile de France	20	10,05
Languedoc Rousillon	5	2,51
Limousin	1	0,5
Lorraine	2	1,01
Midi Pyrenees	1	0,5
Nord Pas de Calais	12	6,03
Pays de Loire	3	1,51
Picardie	5	2,51
Poitou Charentes	0	00
PACA	4	2,01
Rhône Alpes	105	52,76
DOM TOM	2	01
TOTAL	199	100 %

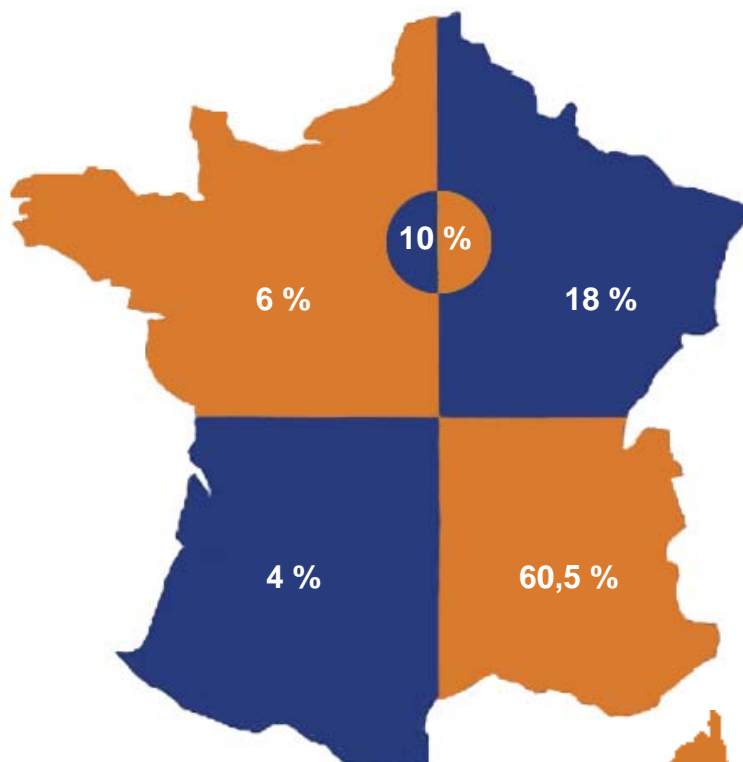

DOM TOM :

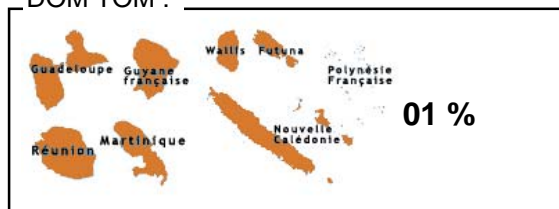

Reste du monde :

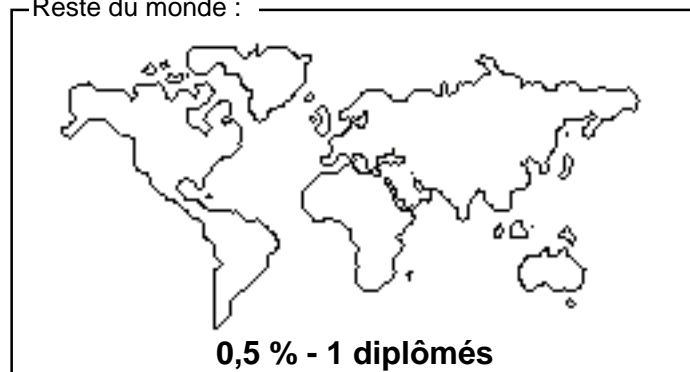

200 diplômés ont répondu à cette question (ou les données ont été récupérées auprès de la scolarité).

ORIGINE DES DIPLÔMÉS (suite...)

RÉGION RHÔNE-ALPES

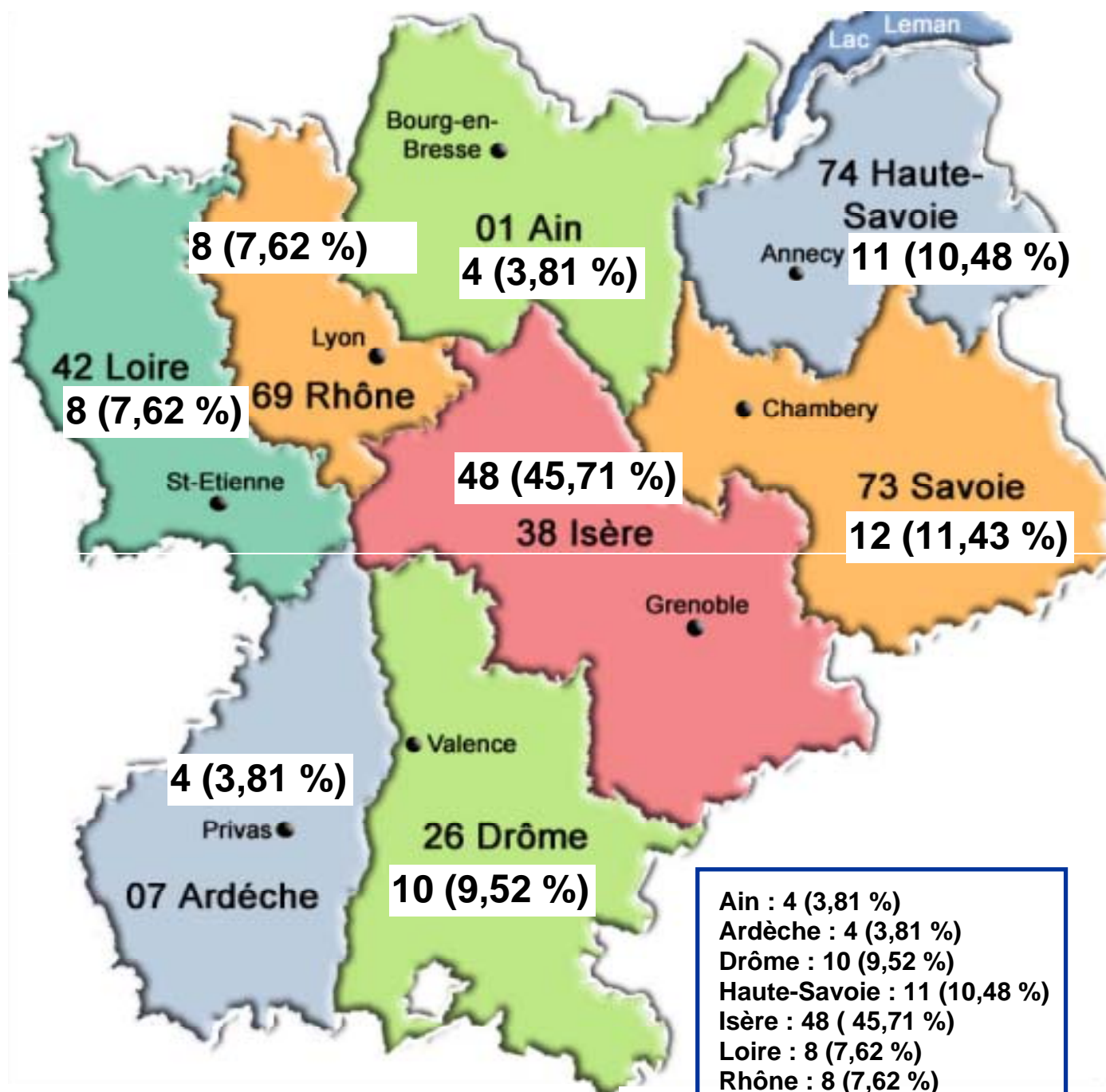





Ain : 4 (3,81 %)
Ardèche : 4 (3,81 %)
Drôme : 10 (9,52 %)
Haute-Savoie : 11 (10,48 %)
Isère : 48 (45,71 %)
Loire : 8 (7,62 %)
Rhône : 8 (7,62 %)
Savoie : 12 (11,43 %)

Total : 105 (100%)

ORIGINE DES DIPLÔMÉS (suite...)

Possédiez-vous un ordinateur ?

					
	Fixe %	Portable %	Pas d'ordinateur %	Liaison internet %	Pas internet %
1ère année 177 réponses	41 23,16	38 21,47	98 55,37	42 53,16	37 46,84
2è année 199 réponses	55 27,64	60 30,15	84 42,21	60 52,17	55 47,83
3è année 213 réponses	58 27,23	95 44,6	60 28,17	72 47,06	81 52,94
4è année 72 réponses	18 25	35 48,61	19 26,39	28 52,83	25 47,17
5è année 24 réponses	3 12,5	17 70,83	4 16,67	10 50	10 50

Budget annuel durant vos études à l'IEP :

	Nombre de réponses	Moyenne mensuelle en euros	Total annuel en euros
Appartement : (loyer + charges + taxe d'habitation + assurance)	107	462,24	4160,16
Nourriture :	103	167,04	1503,36
Vêtements :	83	59,52	535,68
Voyage école / domicile familiale :	54	78,61	707,49
Livres, journaux, fournitures :	85	42,18	379,62
Informatique :	46	65,54	589,86
Frais d'inscription, SS, mutuelle :	132	59,1	531,86
TOTAL EN € :		934,23	8408,03



INFORMATIONS SUR LEUR EMPLOI

Nombre de réponses : 151

Type de contrat sur l'emploi actuel :

	CDI	CDD	Stage	Intérim	Contrat local	Autre
Nbre	120	27	0	1	0	3
%	79,47 %	17,88 %	0 %	0,95 %	0 %	2,86 %

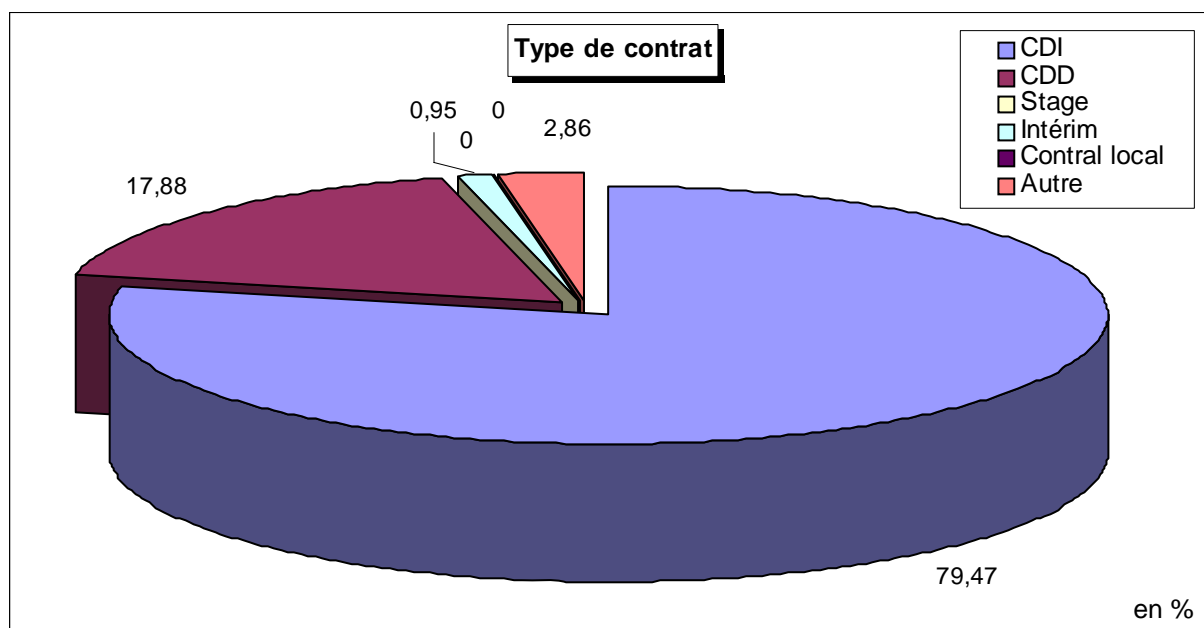

Temps complet ou temps partiel ? : 96,15 % en temps complet , 3,85 % en temps partiel

Statut : Cadre (76 %) - Non cadre (24 %)

Nombre de réponses : 163

L'entreprise :

Avez-vous créé l'entreprise dans laquelle vous travaillez : OUI : 5 réponses, soit 3,07 %

Si oui, combien d'années après votre sortie de l'IEP ?
 4 ans : 1 réponse, soit 33 %
 5 ans : 2 réponses, soit 66 %
 (3 réponses)

Avez-vous créé cette entreprise après un : 1er emploi : 1 réponse, soit 25 %
 2e emploi : 3 réponses, soit 75 %
 (4 réponses)

INFORMATIONS SUR LEUR EMPLOI

Nombre de réponses : 112

Moyens d'accès à l'emploi actuel :

	Nbre	%
Service Emploi de l'Association	0	00
Réseau des anciens élèves	1	0,89
Stage de fin d'études	16	14,29
Candidature spontanée	9	8,04
Forums ou salons professionnels	0	0
Offre spontanée	2	1,79
Annonces, presses, sites Internet	40	35,71
Relations personnelles	14	12,5
Concours	24	21,43
Autres moyens	6	5,36

