

Les diplômés de l'IEP ... 5 ans après



Promotion 2005

Enquête réalisée et publiée par
l'Association des Diplômés de Sciences PO Grenoble
© Juillet 2011

SOMMAIRE

DONNEES GENERALES	1
ACTIVITES DEPUIS LE DIPLÔME	2
EMPLOI PAR SECTION	3
◆ par secteur d'activité	4
◆ par région	5
ETUDES PAR SECTION	7
RÉMUNÉRATION	8
ÉCARTS DIPLÔME - EMPLOI	9
EMPLOI DES DIPLÔMÉS : ÉVOLUTION DE 1996 À 2005	
◆ Section EF	10
◆ Section PES	11
◆ Section POL	12
◆ Section SP	13
LES CONCOURS PASSÉS ET RÉUSSIS	14
ORIGINE DES DIPLÔMÉS	15
INFORMATIONS SUR LEUR EMPLOI	20

DONNÉES GÉNÉRALES

REPONSES PAR SECTION

	EF	PES	POL	SP	TOTAL
Diplômés	21	43	57	56	177
Réponses	18	35	53	50	156
% de réponses	85,71	81,4	92,98	89,29	88,14

REPONSES PAR ANNEE

	1996	1997	1998	1999	2000	2001	2002	2003	2004	2005
Diplômés	257	289	265	207	212	167	220	134	200	177
Réponses	230	203	199	167	181	143	192	125	182	156
% de réponses	89,49	70,24	75,09	80,68	85,38	85,63	87,27	93,28	91	88,14
Emploi au moment de l'enquête	190	176	181	152	164	128	171	116	165	147
% de réponses	82,61	86,70	90,95	91,02	90,61	89,51	89,06	92,8	90,66	94,23

EMPLOI EN 2011

	EF		PES		POL		SP		TOTAL	
		%		%		%		%		%
1er emploi	12	66,67	20	58,82	27	57,45	27	56,25	86	58,5
emploi différent sans interruption	6	33,33	9	26,47	15	31,91	17	35,42	47	31,97
emploi différent avec interruption	0	0	5	14,71	5	10,64	4	8,33	14	9,52
Total	18	100 %	34	100 %	47	100 %	48	100 %	147	100 %

ACTIVITÉS DEPUIS LE DIPLÔME

156 réponses

	IEP +1		IEP +2		IEP +3		IEP +4		IEP +5		Jour enquête	
Emploi	23	14,74	77	49,36	115	73,72	140	89,74	144	92,31	147	94,23
Poursuite d'études	96	61,54	51	32,69	23	14,74	9	5,77	9	5,77	5	3,21
Recherche emploi	3	1,92	5	3,21	4	2,56	4	2,56	1	,64	4	2,56
Autres	34	21,79	23	14,74	14	8,97	3	1,92	2	1,28	0	0
"Autres" se répartissant en												
Service National	0	0	0	0	0	0	0	0	0	0	0	0
Stage longue durée	27	17,31	16	10,26	12	7,69	3	1,92	2	1,28	0	0
Divers	7	4,49	7	4,49	2	1,28	0	0	0	0	0	0
TOTAL	156	100 %	156	100 %	156	100 %	156	100 %	156	100 %	156	100 %

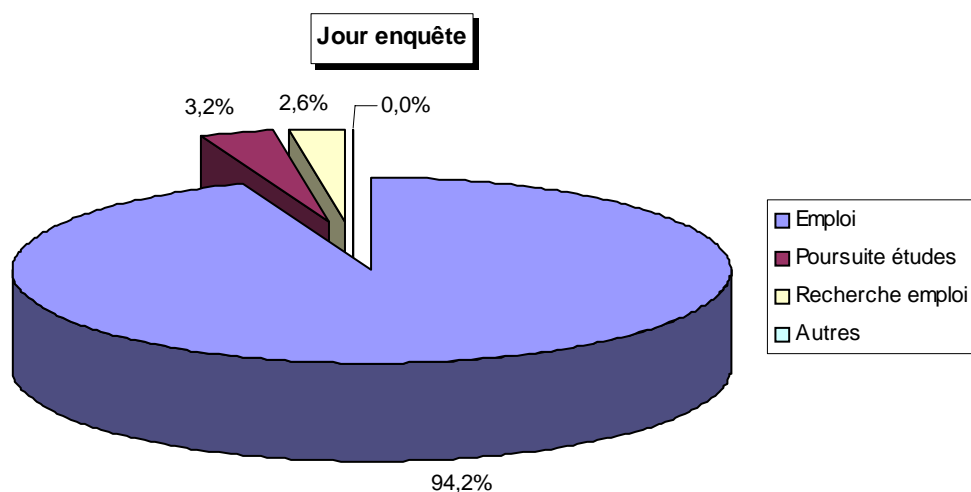
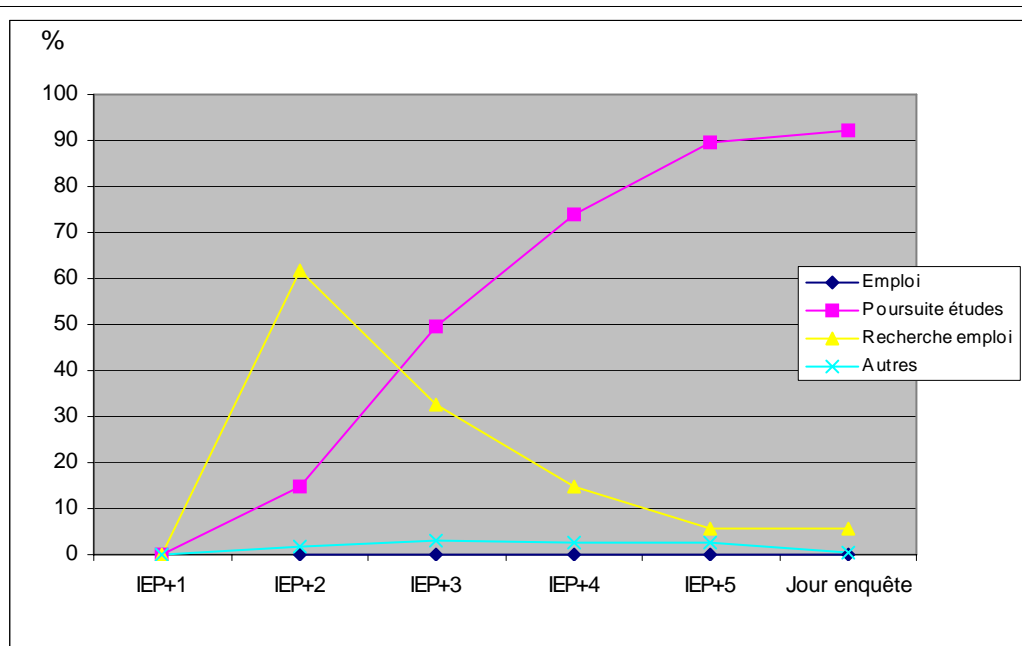

ACTIVITÉS PAR SECTION

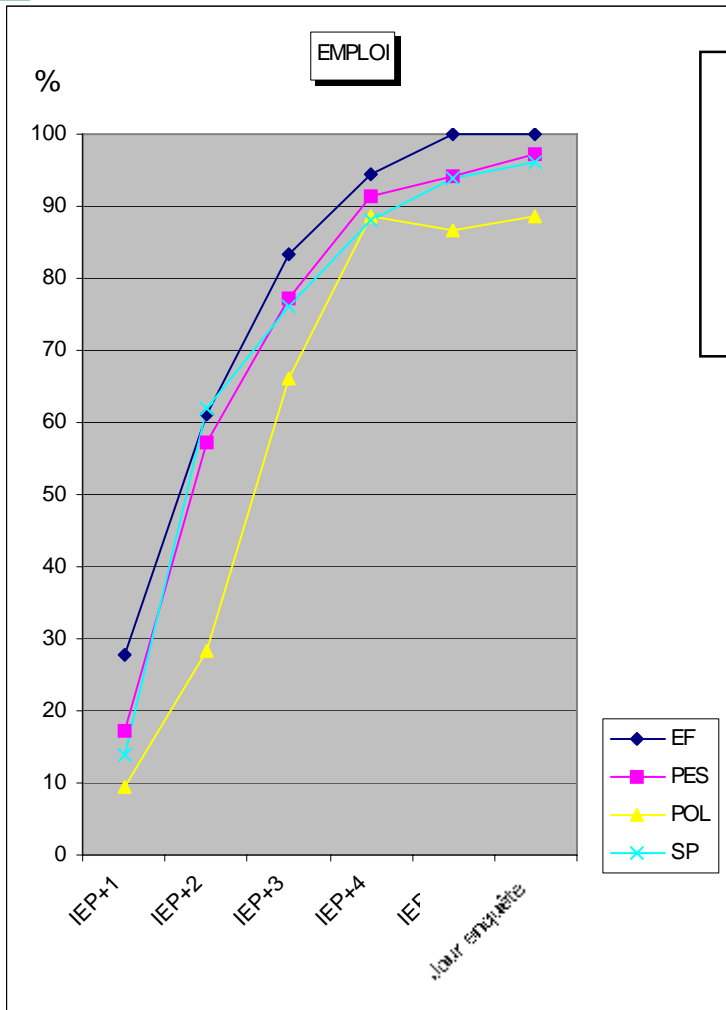

Synthèse en % du tableau ci-dessous
Emploi par année et par section

	IEP+1	IEP+2	IEP+3	IEP+4	IEP+5	jour enq
EF	27,78	61,11	83,33	94,44	100	100
PES	17,14	57,14	77,14	91,43	94,29	97,14
POL	9,43	28,3	66,04	88,68	86,79	88,68
SP	14	62	76	88	94	96

EF

	IEP +1	IEP +2	IEP +3	IEP +4	IEP +5	jour enquête
Emploi	5	11	15	17	18	18
Poursuite d'études	10	4	1	1	0	0
Recherche Emploi	0	0	0	0	0	0
Service National	0	0	0	0	0	0
Stage longue durée	2	2	1	0	0	0
Divers	1	1	1	0	0	0

PES

	IEP +1	IEP +2	IEP +3	IEP +4	IEP +5	jour enquête
Emploi	6	20	27	32	33	34
Poursuite d'études	16	6	4	1	1	0
Recherche Emploi	2	1	1	2	1	1
Service National	0	0	0	0	0	0
Stage longue durée	9	3	3	0	0	0
Divers	2	5	0	0	0	0

POL

	IEP +1	IEP +2	IEP +3	IEP +4	IEP +5	jour enquête
Emploi	5	15	35	47	46	47
Poursuite d'études	35	27	11	4	5	3
Recherche Emploi	0	2	3	1	0	3
Service National	0	0	0	0	0	0
Stage longue durée	10	9	4	1	2	0
Divers	3	0	0	0	0	0

SP

	IEP +1	IEP +2	IEP +3	IEP +4	IEP +5	jour enquête
Emploi	7	31	38	44	47	48
Poursuite d'études	35	14	7	3	3	2
Recherche Emploi	1	2	0	1	0	0
Service National	0	0	0	0	0	0
Stage longue durée	6	2	4	2	0	0
Divers	1	1	1	0	0	0

EMPLOI PAR SECTEUR D'ACTIVITÉ

au jour de l'enquête	EF		PES		POL		SP		TOTAL	% DU TOTAL
		%		%		%		%		
Administration	3	16,67	7	20,59	12	25,53	25	52,08	47	31,97
Production-service	7	38,89	4	11,76	11	23,4	7	14,58	29	19,73
Banque	0	0	0	0	3	6,38	3	6,25	6	4,08
Médias-culturel	0	0	10	29,41	12	25,53	0	0	22	14,97
Social	1	5,56	6	17,65	3	6,38	4	8,33	14	9,52
Autres	7	38,89	7	20,59	6	12,77	9	18,75	29	19,73
	18	100%	34	100%	47	100%	48	100%	147	100

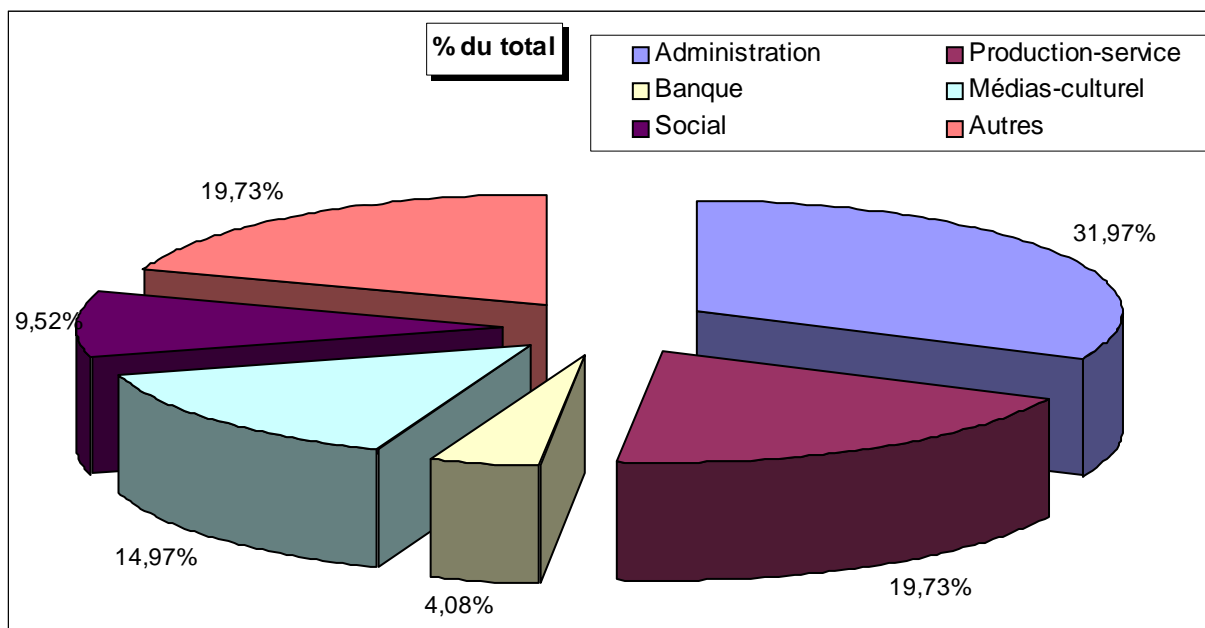
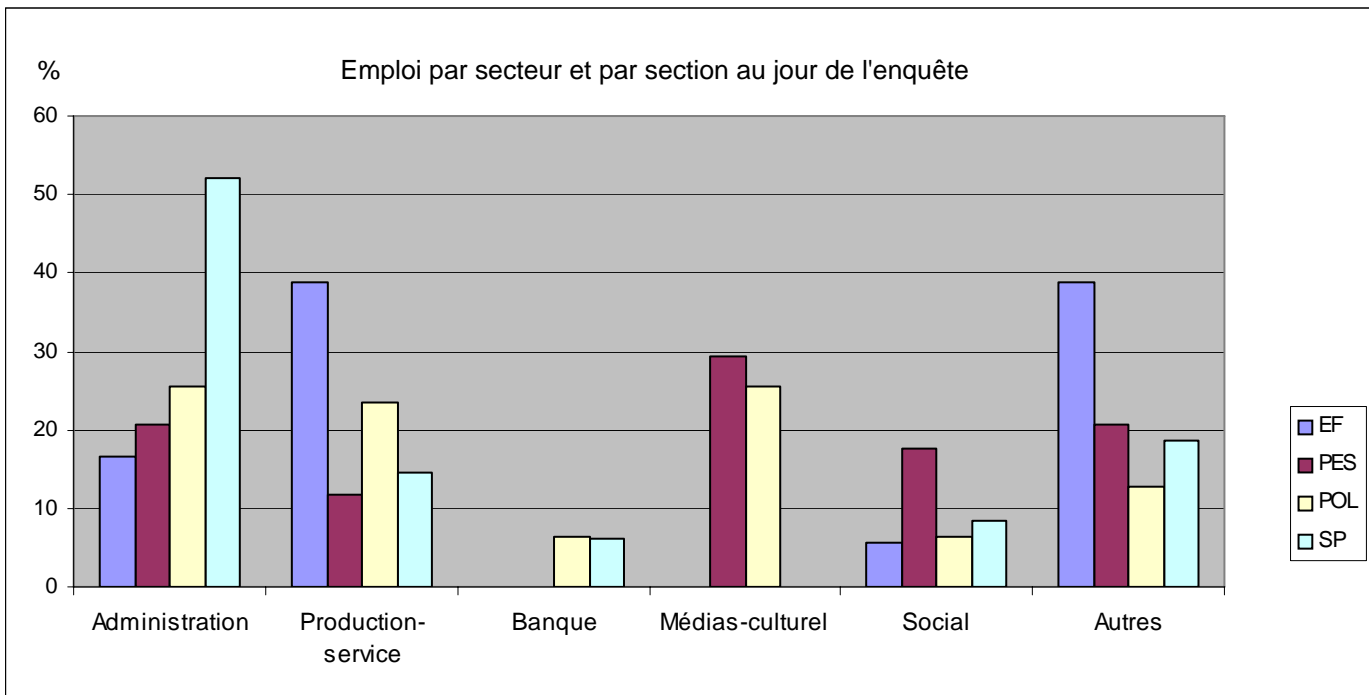

EMPLOI PAR RÉGION

au jour de l'enquête	EF		PES		POL		SP		TOTAL	% DU TOTAL
		%		%		%		%		
Ile de France	6	33,33	14	41,18	24	51,06	19	39,58	63	42,86
Rhône-Alpes	4	22,22	9	26,47	6	12,77	12	25	31	21,09
Autres régions	8	44,44	11	32,35	17	36,17	17	35,42	53	36,05
	18	100%	34	100%	47	100%	48	100%	147	100

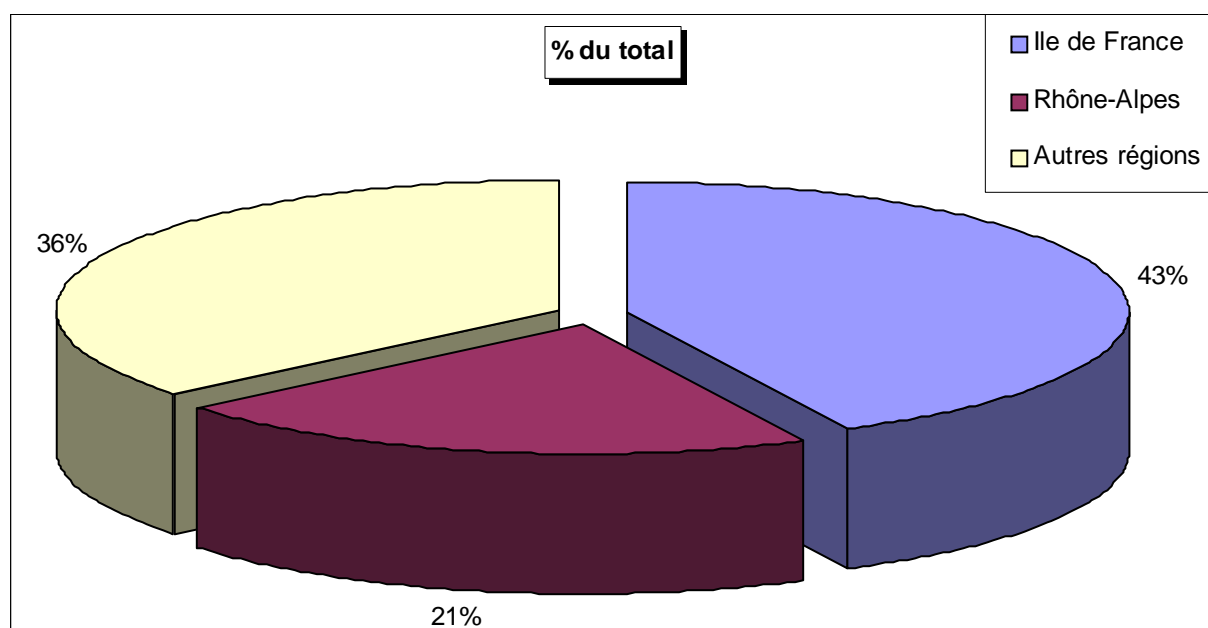
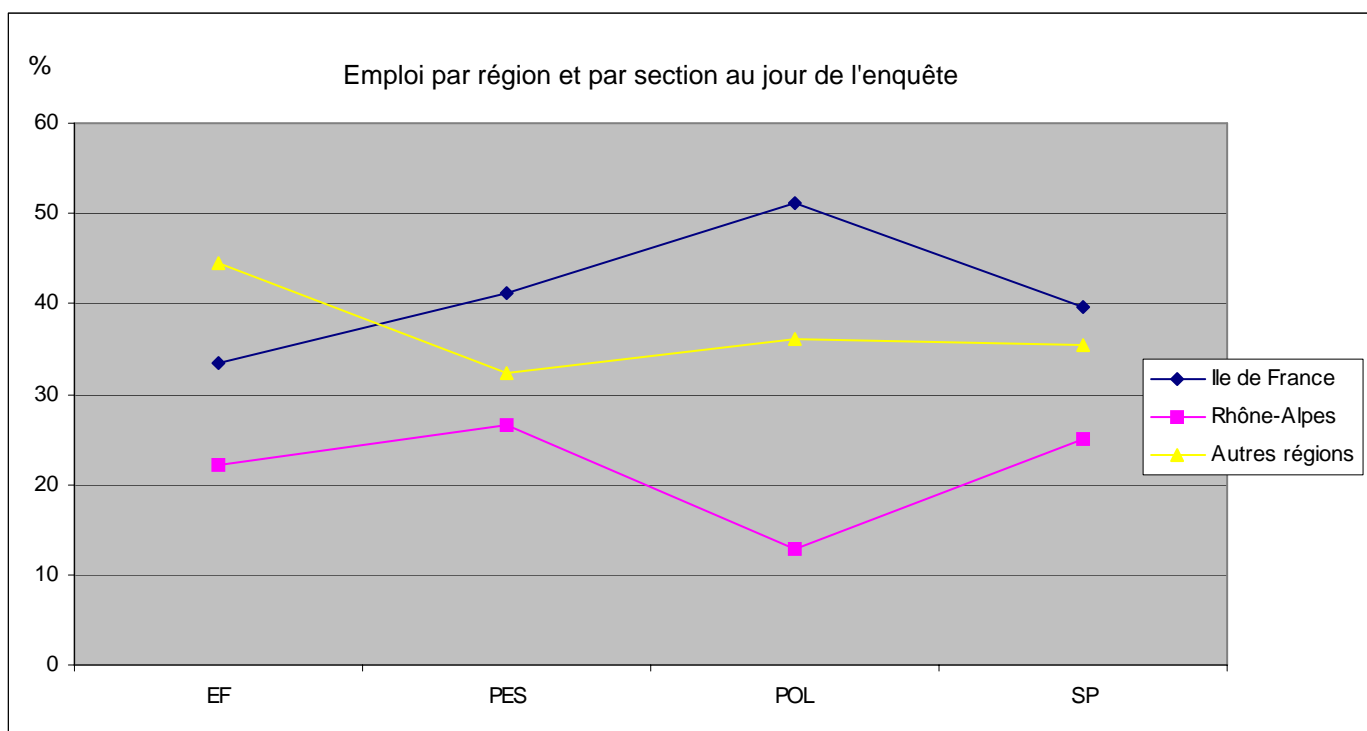

EMPLOI PAR RÉGION

Où travaillent-ils ?

Distribution des régions française

Alsace	2	1,68
Aquitaine	1	0,84
Auvergne	2	1,68
Basse Normandie	0	00
Bourgogne	0	00
Bretagne	0	00
Centre	1	0,84
Champagne Ardenne	0	00
Corse	0	00
Franche Comte	2	1,68
Haute Normandie	1	0,84
Ile de France	64	53,78
Languedoc Rousillon	3	2,52
Limousin	1	0,84
Lorraine	1	0,84
Midi Pyrenees	0	00
Nord Pas de Calais	2	1,68
Pays de Loire	0	00
Picardie	1	0,84
Poitou Charentes	0	00
PACA	6	5,04
Rhône Alpes	30	25,21
DOM TOM	0	00
TOTAL	119	100 %

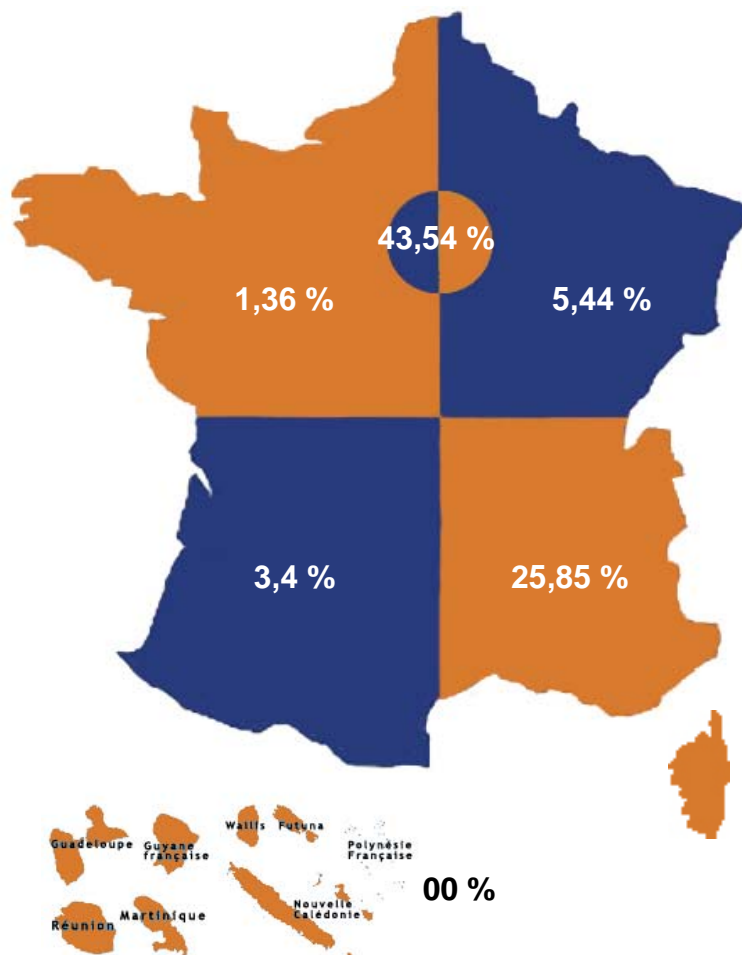

Reste du monde :

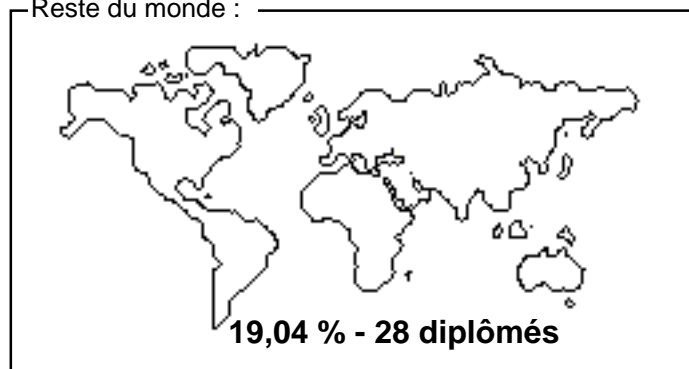

147 diplômés ont une activité professionnelle au jour de l'enquête

ÉTUDES PAR SECTION

EF						
	IEP+1	IEP+2	IEP+3	IEP+4	IEP+5	JOUR ENQ
DEA	1	0	0	0	0	0
DESS	0	0	0	0	0	0
Préparation concours	1	1	0	0	0	0
2E CYCLE	0	0	0	0	0	0
Études à l'étranger	1	1	0	0	0	0
Grande Ecole	2	1	0	0	0	0
Autre	0	0	0	0	0	0
MASTER	4	0	1	0	0	0
THESE	0	1	0	1	0	0
TOTAL	9	4	1	1	0	0
% sur 18	50	22,22	5,56	5,56	0	0

PES						
	IEP+1	IEP+2	IEP+3	IEP+4	IEP+5	JOUR ENQ
DEA	0	2	1	0	0	0
DESS	4	0	0	0	0	0
Préparation concours	0	1	0	0	0	0
2E CYCLE	0	0	0	0	0	0
Études à l'étranger	0	0	0	0	0	0
Grande Ecole	0	0	1	1	0	0
Autre	0	0	0	0	0	0
MASTER	12	3	2	0	1	0
THESE	0	0	0	0	0	0
TOTAL	16	6	4	1	1	0
% sur 35	45,71	17,14	11,43	2,86	2,86	0

POL						
	IEP+1	IEP+2	IEP+3	IEP+4	IEP+5	JOUR ENQ
DEA	9	2	1	0	0	0
DESS	3	3	0	0	0	0
Préparation concours	1	4	3	0	0	0
2E CYCLE	0	0	0	0	0	1
Études à l'étranger	2	0	0	0	0	0
Grande Ecole	2	4	3	0	0	0
Autre	1	1	0	1	3	0
MASTER	17	11	3	2	0	0
THESE	0	2	1	1	2	2
TOTAL	35	27	11	4	5	3
% sur 53	66,04	50,94	20,75	7,55	9,43	5,66

SP						
	IEP+1	IEP+2	IEP+3	IEP+4	IEP+5	JOUR ENQ
DEA	3	0	0	0	0	0
DESS	4	2	0	0	0	0
Préparation concours	10	4	1	0	0	0
2E CYCLE	0	0	0	0	0	0
Études à l'étranger	5	0	0	0	0	0
Grande Ecole	1	2	1	0	0	0
Autre	1	2	0	0	0	0
MASTER	10	4	2	0	0	0
THESE	1	2	3	3	3	2
TOTAL	35	16	7	3	3	2
% sur 50	70	32	14	6	6	4

TOTAL ETUDES	95	53	23	9	9	5
% sur 156 réponses	61,54	32,69	14,74	5,77	5,77	3,21

RÉMUNÉRATION

Rémunération nette mensuelle	SEXE		SECTIONS				REGIONS			TOTAL	
	FILLES	GARCONS	EF	PES	POL	SP	ILE DE FRANCE	RHONE-ALPES	AUTRES DPT	Nombre	% du total
R < 1 250	3	0	0	3	0	0	2	1	0	3	3,26
1 250 <= R < 1 550	6	3	1	2	4	2	3	1	5	9	9,78
1 550 <= R < 1 850	12	4	1	5	7	3	8	4	4	16	17,39
1 850 <= R < 2 300	13	12	2	2	9	12	12	3	10	25	27,17
2 300 <= R < 2 750	14	8	3	2	10	7	13	2	7	22	23,91
2 750 <= R < 3 350	7	2	3	0	3	3	2	2	5	9	9,78
3 350 <= R	3	5	1	3	2	2	0	0	8	8	8,7
Nombre d'étudiants	58	34	11	17	35	29	40	13	39	92	100

Sur les **156** réponses, **147** étudiants étaient salariés au moment de l'enquête et **92** ont accepté de répondre à la question "Rémunération".

N'ont pas été considérés comme salariés :

- les étudiants effectuant leur service national au titre de la coopération, bien qu'ayant une rémunération
- les étudiants inscrits en Thèse ayant une activité d'enseignement ou allocataires de recherche

ÉCARTS DIPLÔME-EMPLOI (en nombre d'années)

	Promo 2001				Promo 2002				Promo 2003				Promo 2004				Promo 2005			
	Nbre d'années		nb emplois. Jour de l'enquête	emploi actuel	Nbre d'années		nb emplois. Jour de l'enquête	emploi actuel	Nbre d'années		nb emplois. Jour de l'enquête	emploi actuel	Nbre d'années		nb emplois. Jour de l'enquête	emploi actuel	Nbre d'années		nb emplois. Jour de l'enquête	emploi actuel
	1er emploi	emploi actuel			1er emploi	emploi actuel			1er emploi	emploi actuel			1er emploi	emploi actuel			1er emploi	emploi actuel		
1ERE ANNEE	2,99	3,73	95	3,73	2,99	67	4,03	2,76	4,03	146	4,29	2,59	4,29	140	2,55	4,16	2,59	4,29	146	4,29
ACCES DIRECT	2,36	4,36	33	4,36	2,36	49	4,75	2,25	4,75	19	4	2,16	4	7	2,43	4,57	2,16	4	7	4,57
EF	2,57	3,95	21	3,95	2,57	12	4,58	2,25	4,58	22	4,5	2,41	4,5	18	2,33	4,67	2,41	4,5	18	4,67
PES	2,25	4,29	28	4,29	2,25	31	4,39	2,32	4,39	55	4,36	2,27	4,36	34	2,41	4,12	2,27	4,36	34	4,12
POL	3,12	3,47	34	3,47	3,12	45	3,87	2,93	3,87	54	4,28	2,5	4,28	47	2,91	3,81	2,5	4,28	47	3,81
SP	3,07	3,78	45	3,78	3,07	28	3,71	2,93	3,71	34	3,88	3,12	3,88	48	2,35	4,4	3,12	3,88	48	4,4

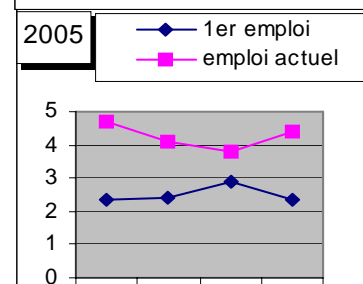
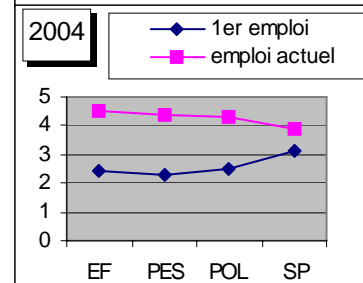
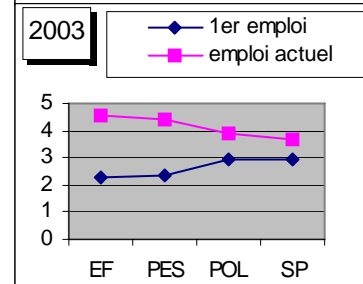
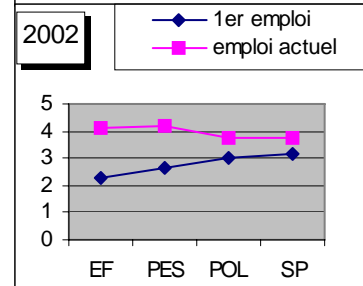
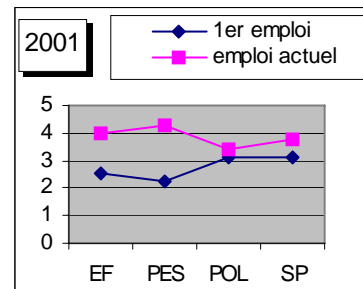

ÉVOLUTION EMPLOI "EF" (en %)

	Promotions									
	1996	1997	1998	1999	2000	2001	2002	2003	2004	2005
IEP +1	10	11	15	11	23	17	22	33	24	27
IEP +2	30	46	52	44	58	43	50	41	60	61
IEP +3	87	96	94	72	76	78	68	91	76	83
IEP +4	93	100	84	88	94	82	81	100	88	94
IEP +5	93	100	94	100	100	82	95	100	88	100
Jour enquête	90	96	84	88	100	91	95	100	88	100
Nbre réponses	30	28	17	18	17	23	22	12	25	18

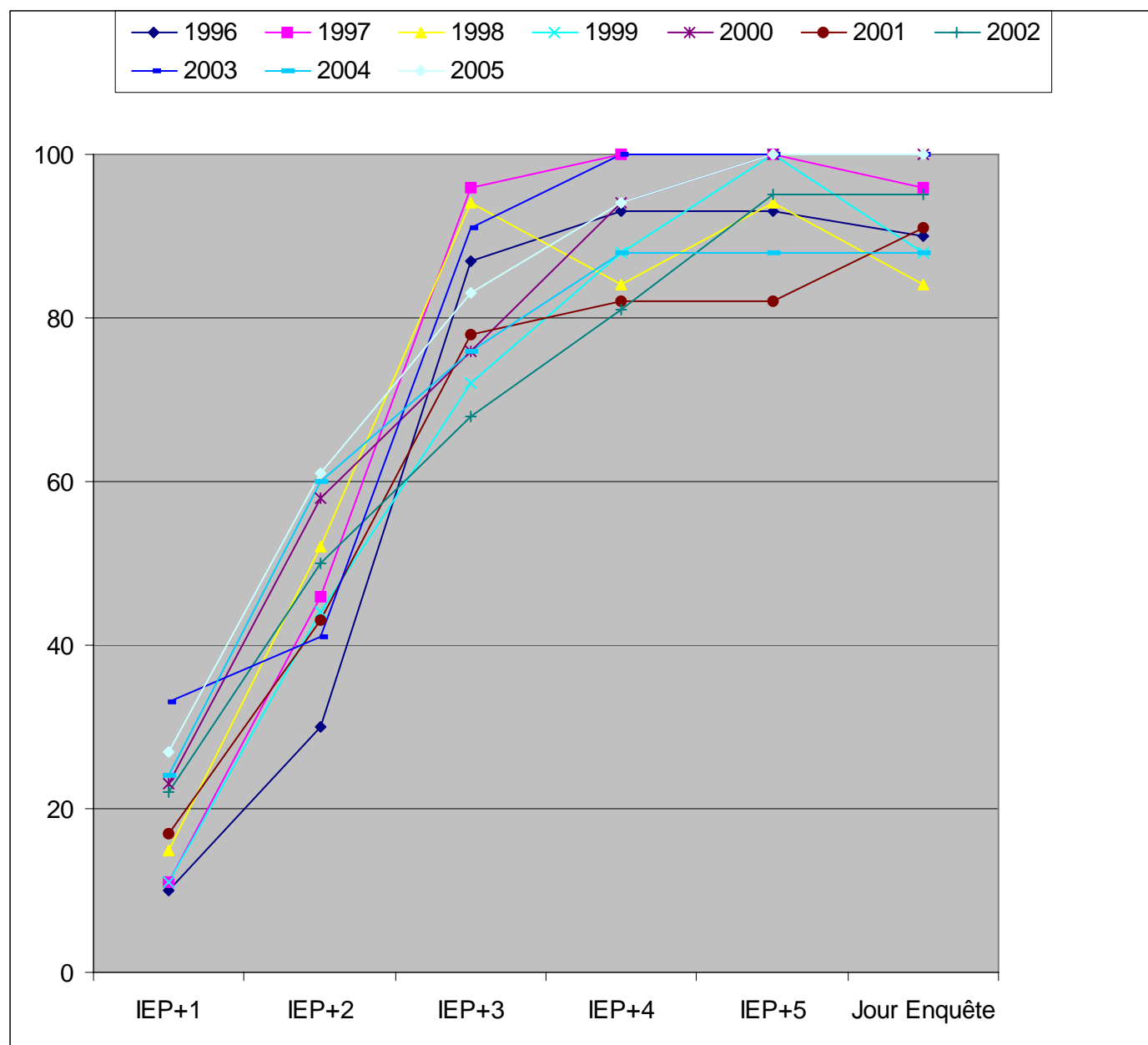

ÉVOLUTION EMPLOI "PES" (en %)

Promotions

	1996	1997	1998	1999	2000	2001	2002	2003	2004	2005
IEP +1	8	25	12	14	8	18	16	16	22	17
IEP +2	25	47	37	48	48	57	44	61	52	57
IEP +3	56	78	55	82	64	63	63	90	88	77
IEP +4	67	81	75	94	80	90	78	90	93	91
IEP +5	73	84	95	97	84	93	84	96	91	94
Jour enquête	75	84	90	94	84	84	87	100	93	97
Nbre réponses	52	32	40	35	25	33	65	31	59	35

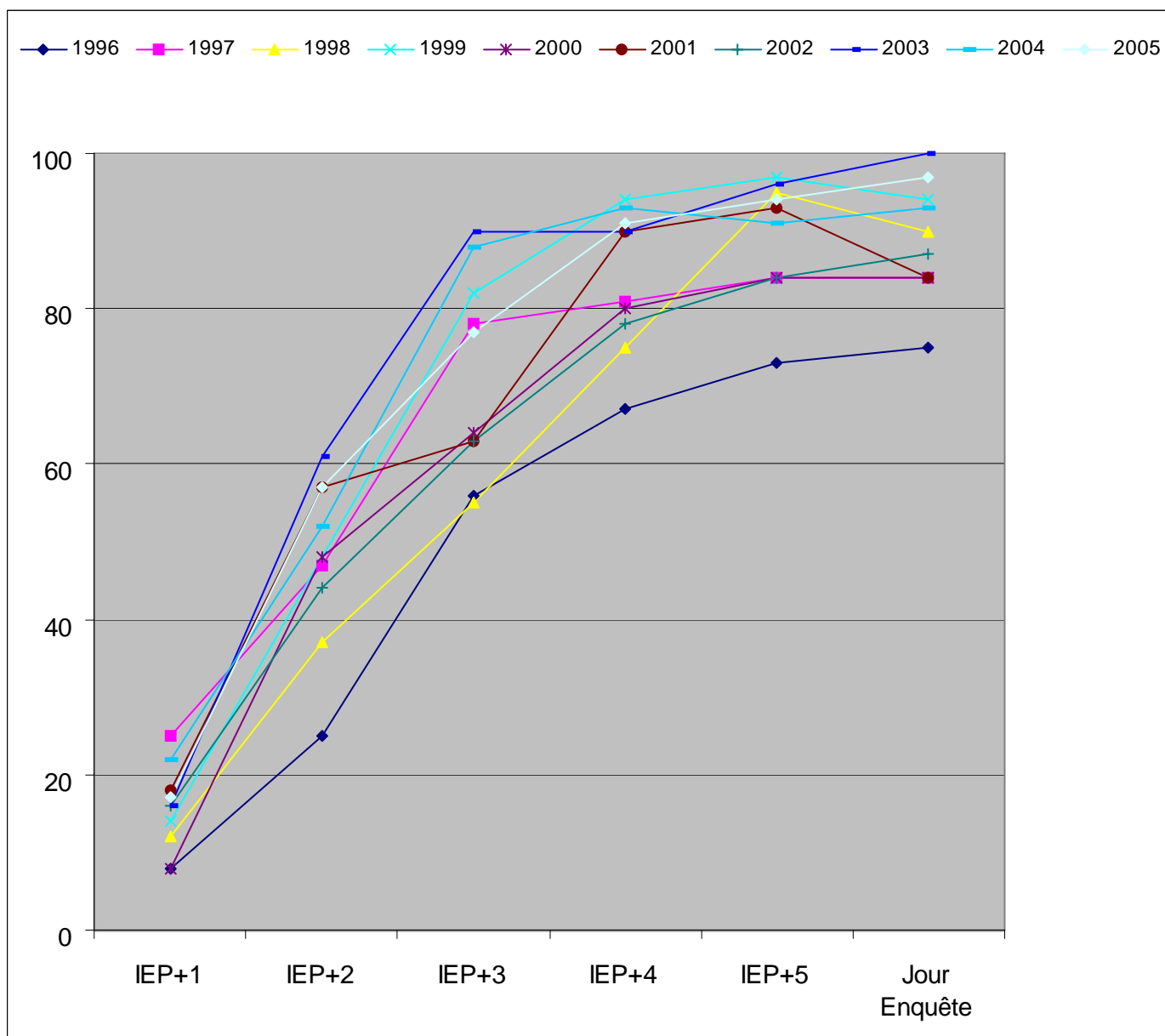

ÉVOLUTION EMPLOI "POL" (en %)

	Promotions									
	1996	1997	1998	1999	2000	2001	2002	2003	2004	2005
IEP +1	14	11	12	21	9	12	6	3	25	9
IEP +2	27	32	39	43	39	35	20	44	47	28
IEP +3	51	58	70	70	57	50	60	65	69	66
IEP +4	66	74	81	82	80	65	70	80	88	88
IEP +5	75	82	85	86	78	85	78	80	91	86
Jour enquête	78	81	90	88	85	85	86	86	91	88
Nbre réponses	59	74	71	51	61	40	50	52	59	53

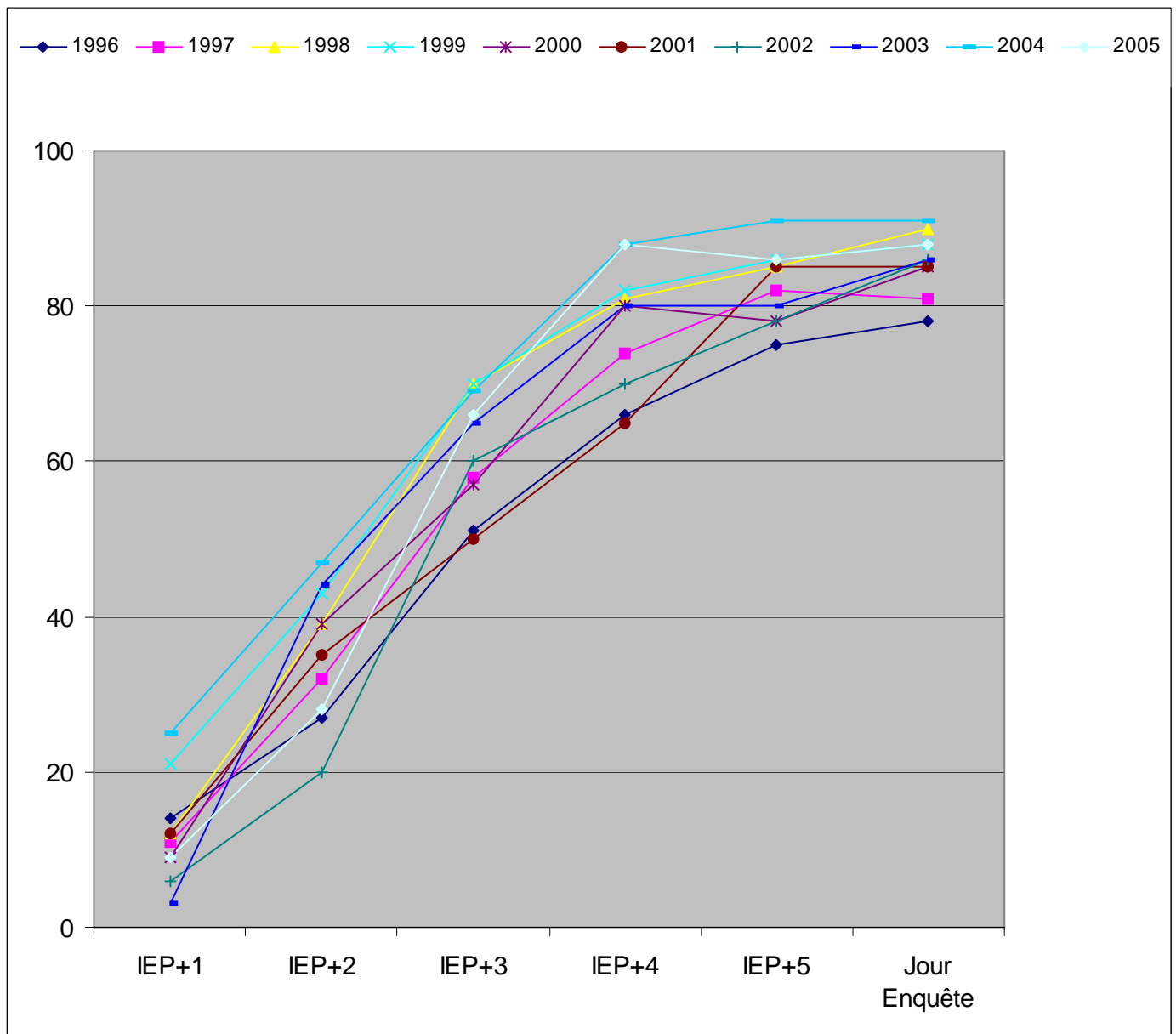

ÉVOLUTION EMPLOI "SP" (en %)

		Promotions									
		1996	1997	1998	1999	2000	2001	2002	2003	2004	2005
IEP +1		3	3	4	7	7	12	5	13	5	14
IEP +2		21	25	26	23	30	23	29	30	25	62
IEP +3		40	51	60	50	60	61	63	66	61	76
IEP +4		57	61	79	76	84	85	80	73	82	88
IEP +5		79	86	89	82	89	91	90	90	84	94
Jour enquête		88	90	94	92	94	95	90	93	87	96
Nbre réponses		89	69	69	63	78	47	55	30	39	50

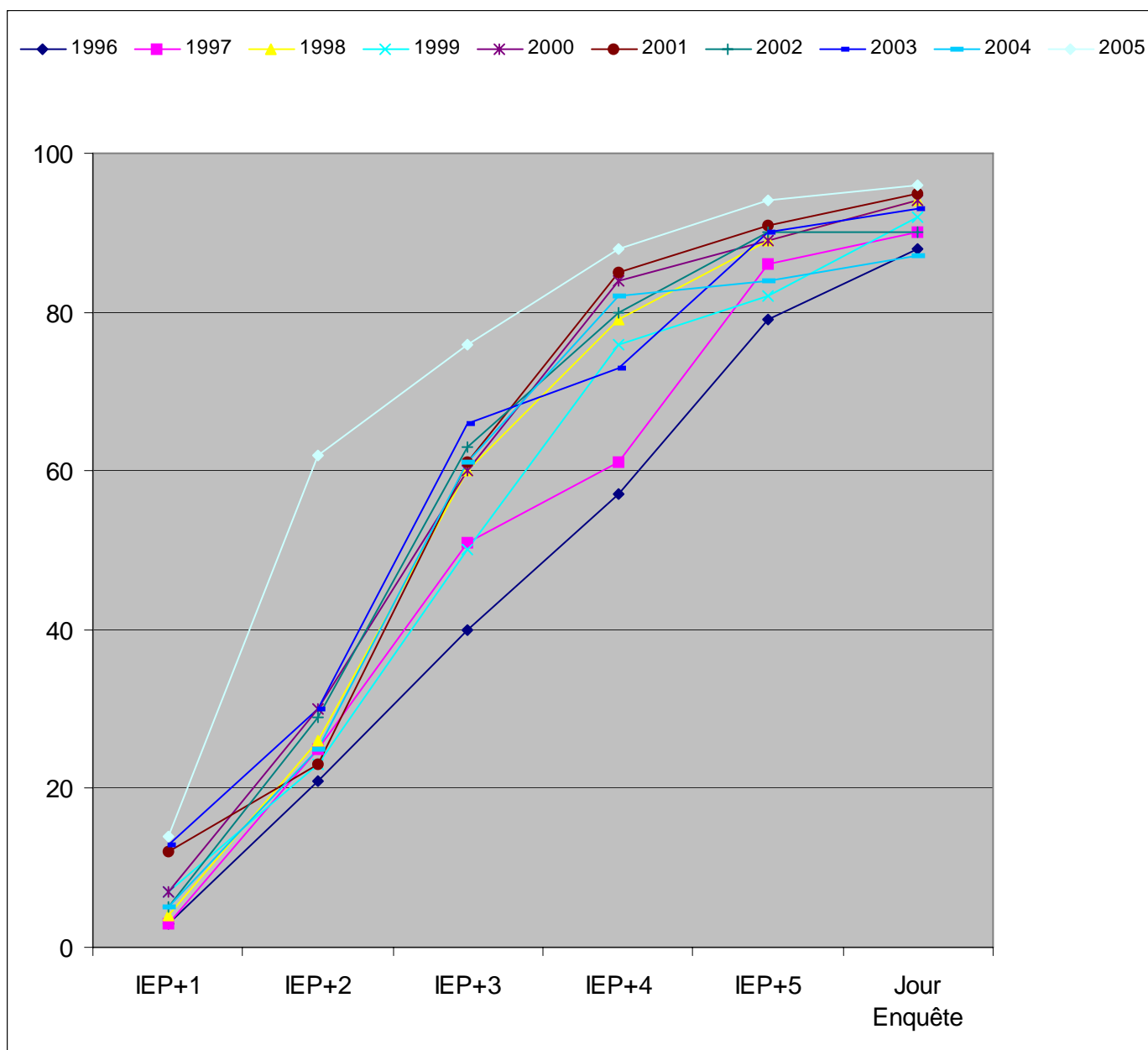

LES CONCOURS PASSÉS ET RÉUSSIS

	Concours passés		Concours réussis	
		%		%
1) Fonction publique d'Etat				
Ecole nationale d'administration	7	4,52	2	28,57
Instituts régionaux d'administration	14	9,03	10	71,43
Secrétaire des affaires étrangères (cadre général et cadre d'Orient)	4	2,58	1	25
Conseiller des affaires étrangères (cadre d'Orient)	0	0	0	0
Inspecteur des affaires sanitaires et sociales	2	1,29	1	50
Conservateur de bibliothèque	1	,65	0	0
Lieutenant de Police	0	0	0	0
Commissaire de police	1	,65	1	100
Inspecteur des Douanes	5	3,23	1	20
Inspecteur des Impôts	1	,65	1	100
Inspecteur du Trésor	7	4,52	6	85,71
Inspecteur de la Consommation, de la concurrence et de la répression des fraudes	1	,65	1	100
Inspecteur du travail	0	0	0	0
Magistrat judiciaire (ENM)	4	2,58	3	75
Attaché de préfecture	0	0	0	0
Attaché d'administration universitaire et scolaire	0	0	0	0
Conseiller de tribunaux administratifs et de cour administrative d'appel	0	0	0	0
2) Fonction publique hospitalière				
Directeur d'hôpital	4	2,58	3	75
Attaché d'administration hospitalière	0	0	0	0
Directeur d'établissement sanitaire et social (DESS)	0	0	0	0
Directeur d'établissement social et médico-social (DESMS)	0	0	0	0
3) Fonction publique territoriale				
Administrateur territorial	2	1,29	0	0
Attaché territorial	22	14,19	19	86,36
Conservateur territorial de bibliothèque	0	0	0	0
4) Divers				
Banque de France	0	0	0	0
Sécurité sociale (ex CNESS)	4	2,58	3	75
Commissaire aux armées	1	,65	0	0
Ecole des officiers de la Gendarmerie nationale	0	0	0	0
Administrateur des affaires maritimes	0	0	0	0
Officier des affaires maritimes	0	0	0	0
Assemblées parlementaires (Assemblée nationale / Sénat)	1	,65	1	100
Attaché de la ville de Paris	4	2,58	2	50
Autres	70	45,16	61	87,14

167 diplômés ont répondu à cette question.

81 n'ont passé aucun concours, soit 48,5 %.

86 diplômés ont passé au moins un concours, soit 51,5%

155 concours ont été passés.

116 concours ont été réussis, soit 74,84 %.

% par rapport
aux 155
concours passés

% par rapport
au total de chaque
concours

ORIGINE DES DIPLÔMÉS

Fonction des parents au moment de l'inscription :

Nbre de réponses	Père			Mère			
	137	%	%	147	%	%	
sans profession	3	2,19	8,82	31	21,09	91,18	100%
ouvrier	8	5,84	66,67	4	2,72	33,33	100%
agriculteur	0	0	?	0	0	100	100%
employé	24	17,52	47,06	27	18,37	52,94	100%
fonctionnaire	31	22,63	39,24	48	32,65	60,76	100%
cadre moyen	21	15,33	56,76	16	10,88	43,24	100%
cadre supérieur	26	18,98	76,47	8	5,44	23,53	100%
profession libérale	13	9,49	54,17	11	7,48	45,83	100%
chef d'entreprise	10	7,3	83,33	2	1,36	16,67	100%
retraité	1	0,73	100	0	0	0	100%
		100%			100%		

Niveau d'études des parents au moment de l'inscription :

Nbre de réponses	Père			Mère			
	136	%	%	148	%	%	
sans diplôme	12	8,82	50	12	8,11	50	100%
CAP BEP	17	12,5	45,95	20	13,51	54,05	100%
BAC	20	14,71	47,62	22	14,86	52,38	100%
BAC + 2	13	9,56	38,24	21	14,19	61,76	100%
BAC + 3	21	15,44	37,5	35	23,65	62,5	100%
BAC + 4	4	2,94	40	6	4,05	60	100%
BAC + 5	32	23,53	60,38	21	14,19	39,62	100%
DOCTORAT	13	9,56	61,9	8	5,41	38,1	100%
		100%			100%		

Etiez-vous boursier pendant vos études ?

	Nbre réponses	OUI	%	NON	%	
en 1ère année ?	170	49	28,82	121	71,18	100 %
en 2è année ?	171	52	30,41	119	69,59	100 %
en 3è année ?	170	52	30,59	118	69,41	100 %
en 4è année ?	119	42	35,29	77	64,71	100 %
en 5è année ?	52	23	44,23	29	55,77	100 %

Certaines données ont été récupérées auprès de la scolarité.

ORIGINE DES DIPLÔMÉS (suite...)

Avez-vous travaillé pour financer vos études ?

177 diplômés

Nbre de réponses	168	%	
en 1ère année	46	25,99	% des étudiants en 1ère année ont travaillé
en 2è année	61	34,46	% des étudiants en 2e année ont travaillé
en 3è année	62	35,03	% des étudiants en 3e année ont travaillé
en 4è année	38	21,47	% des étudiants en 4e année ont travaillé
en 5è année	18	10,17	% des étudiants en 5e année ont travaillé

OUI

Viviez-vous :

	chez vos parents	chez l'habitant	en chambre universitaire	en appartement	Nbre de réponses
en 1ère année	27	4	17	120	168
	16,07	2,38	10,12	71,43	100 %
en 2è année	21	2	13	135	171
	12,28	1,17	7,6	78,95	100 %
en 3è année	15	3	9	143	170
	8,82	1,76	5,29	84,12	100 %
en 4è année	8	2	15	90	115
	6,96	1,74	13,04	84,12	100 %
en 5è année	8	2	0	36	46
	17,39	4,35	0	78,26	100 %

ORIGINE DES DIPLÔMÉS (suite...)

Département d'origine lorsqu'ils ont passé le concours d'entrée à l'IEP

Distribution des régions françaises

Alsace	1	0,57
Aquitaine	1	0,57
Auvergne	8	4,6
Basse Normandie	2	1,15
Bourgogne	3	1,72
Bretagne	2	1,15
Centre	3	1,72
Champagne Ardenne	3	1,72
Corse	0	00
Franche Comte	0	00
Haute Normandie	3	1,72
Ile de France	16	9,2
Languedoc Rousillon	4	2,3
Limousin	1	0,57
Lorraine	6	3,45
Midi Pyrenees	1	0,57
Nord Pas de Calais	16	9,2
Pays de Loire	4	2,3
Picardie	2	1,15
Poitou Charentes	1	0,57
PACA	4	2,3
Rhône Alpes	90	51,72
DOM TOM	3	1,71
TOTAL	174	100 %

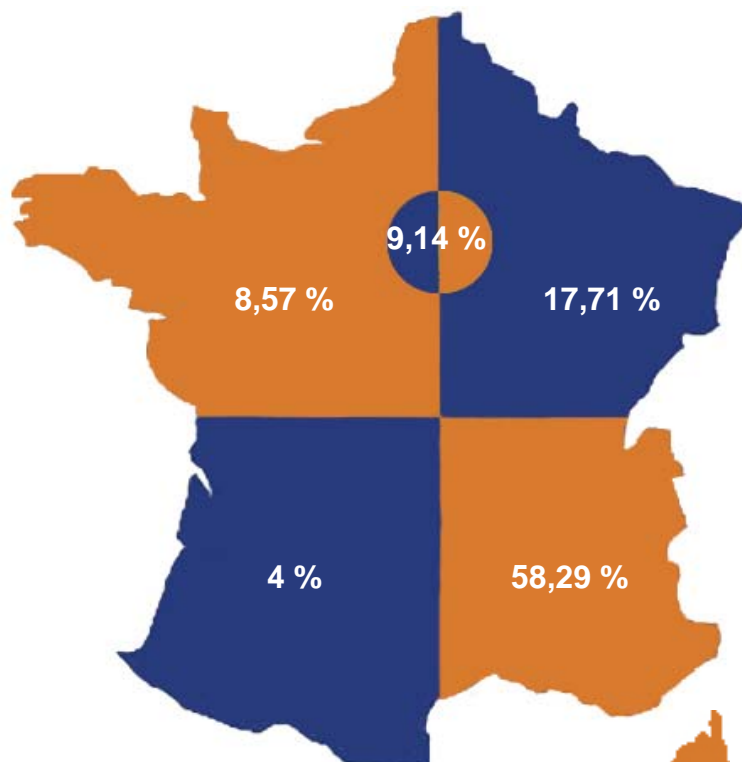

DOM TOM :

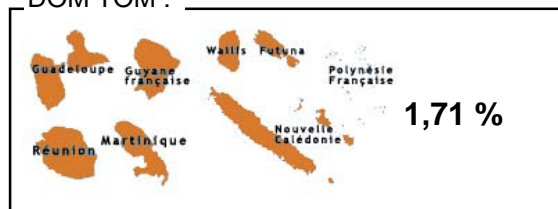

Reste du monde :

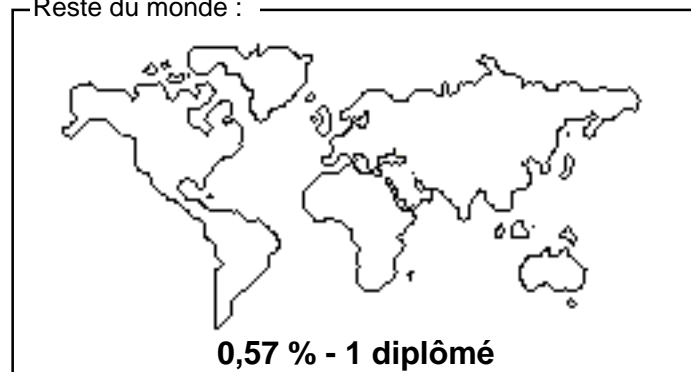

175 diplômés ont répondu à cette question (ou les données ont été récupérées auprès de la scolarité).



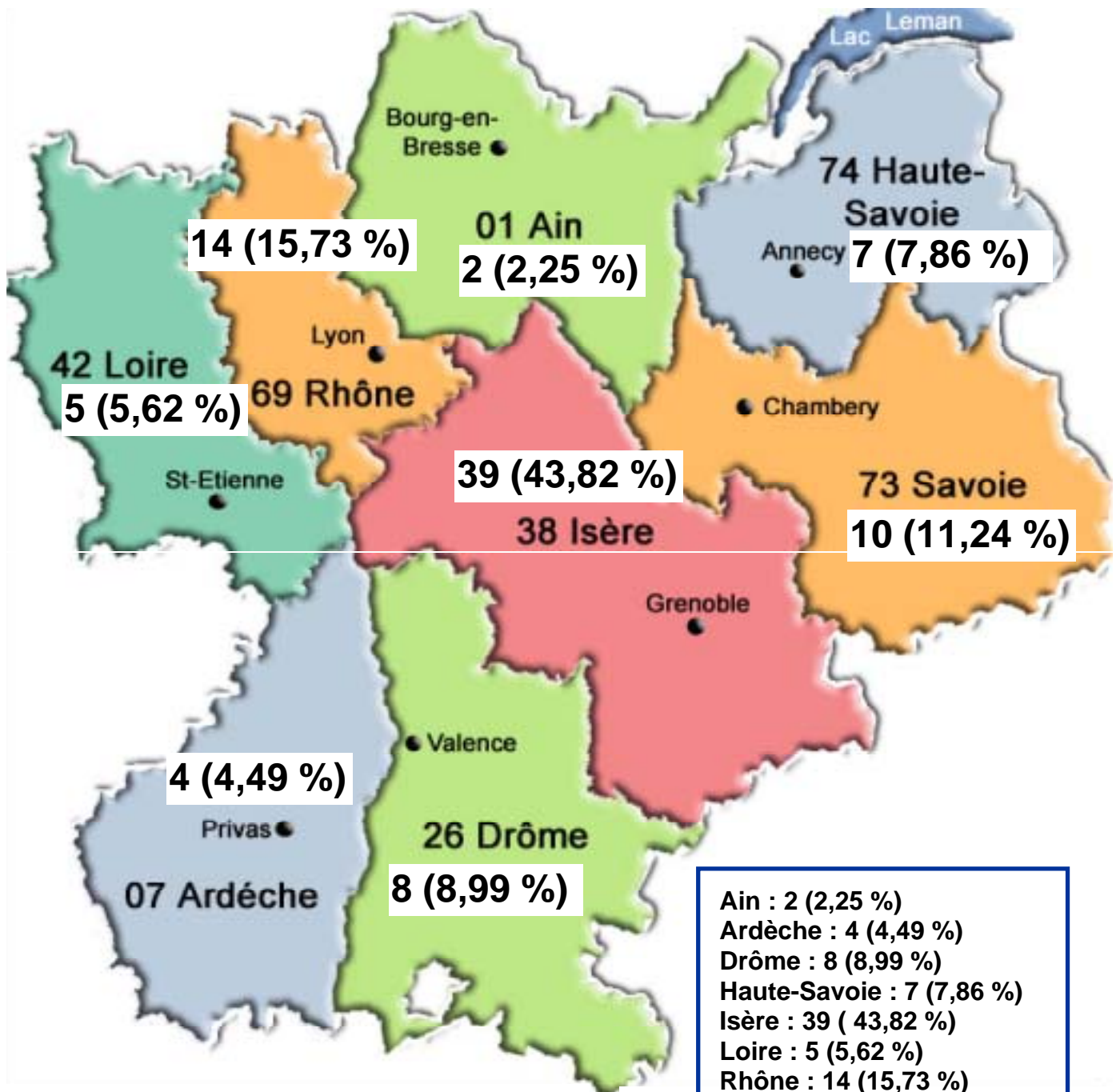

ORIGINE DES DIPLÔMÉS (suite...)

RÉGION RHÔNE-ALPES



ORIGINE DES DIPLÔMÉS (suite...)

Possédiez-vous un ordinateur ?

					
	Fixe	Portable	Pas d'ordinateur	Liaison internet	Pas internet
	%	%	%	%	%
1ère année 199 réponses	52 26,13	66 33,17	81 40,7	65 55,08	53 44,92
2è année 210 réponses	59 28,1	76 36,19	75 35,71	78 57,78	57 42,22
3è année 213 réponses	54 25,35	95 44,6	64 30,05	87 58,39	62 41,61
4è année 126 réponses	22 17,46	71 56,35	33 26,19	54 58,06	39 41,94
5è année 48 réponses	9 18,75	29 60,42	10 20,83	22 57,89	16 42,11

Budget annuel durant vos études à l'IEP :

	Nombre de réponses	Moyenne mensuelle en euros	Total annuel en euros
Appartement : (loyer + charges + taxe d'habitation + assurance)	39	437,44	3936,96
Nourriture :	42	165,98	1493,82
Vêtements :	31	57,9	521,1
Voyage école / domicile familiale :	28	83,75	753,75
Livres, journaux, fournitures :	37	51,49	463,41
Informatique :	16	86,88	781,92
Frais d'inscription, SS, mutuelle :	31	129,79	1168,1
TOTAL EN € :		1013,23	9119,06



INFORMATIONS SUR LEUR EMPLOI

Nombre de réponses : 135

Moyens d'accès à l'emploi actuel :

	Nbre	%
Service Emploi de l'Association	1	0,74
Réseau des anciens élèves	2	1,48
Stage de fin d'études	14	10,37
Candidature spontanée	12	8,89
Forums ou salons professionnels	1	,74
Offre spontanée	9	6,67
Annonces, presses, sites Internet	33	24,44
Relations personnelles	28	20,74
Concours	26	19,26
Autres moyens	9	6,67

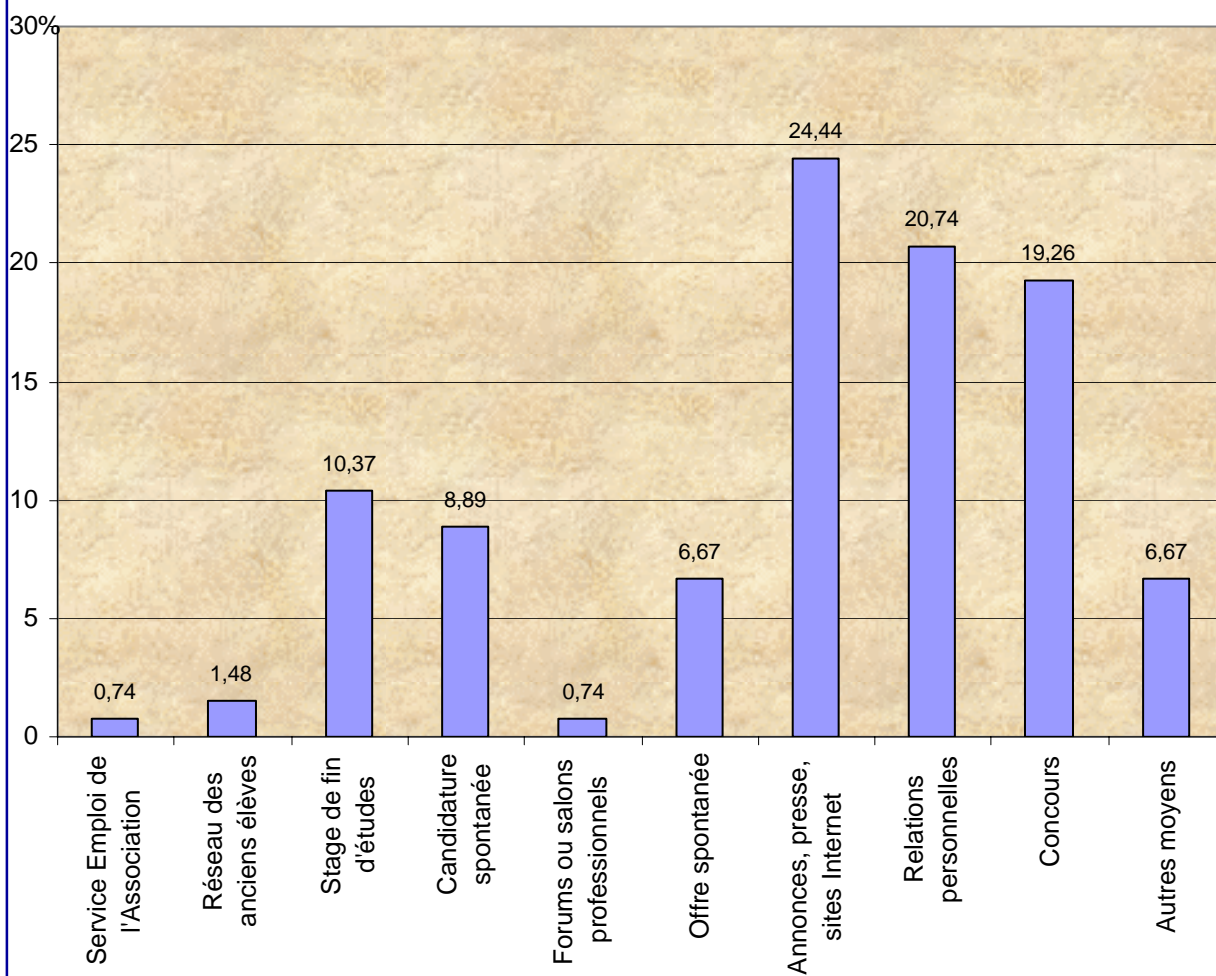

Moyens d'accès à l'emploi