

Radiographie des candidats

Concours 1ère année IEP 2014-2015

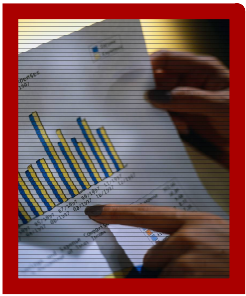



Sommaire

■ Candidats, présents, admis, inscrits : répartition en %

- par série BAC	1
- par année BAC	2
- par note BAC	3
- par moyenne IEP	4
- par âge	5
- par sexe	6
- par région (Rhône-Alpes / Ile de France / Autre)	7
- par origine socio-professionnelle des parents	8

■ Inscrits : répartition en %

- par note BAC / année BAC	10
- par note BAC / année LANGUE	11
- par note BAC / année LIVRE	12

■ Candidats, Inscrits : par établissements grenoblois 13

■ Récapitulatif des inscrits à l'IEP

- par série BAC	14
- par année BAC	14
- par moyenne BAC	14
- par moyenne IEP	14
- par âge	14
- par sexe	14
- par région (Rhône-Alpes / Ile de France / Autre)	14

■ Informations sur les candidats 15

■ ■ ■ Répartition par série du BAC

Candidats

	Nombres	%
ES	1001	59,69
L	189	11,27
S	476	28,38
Autres	11	0,66
TOTAL	1677	100

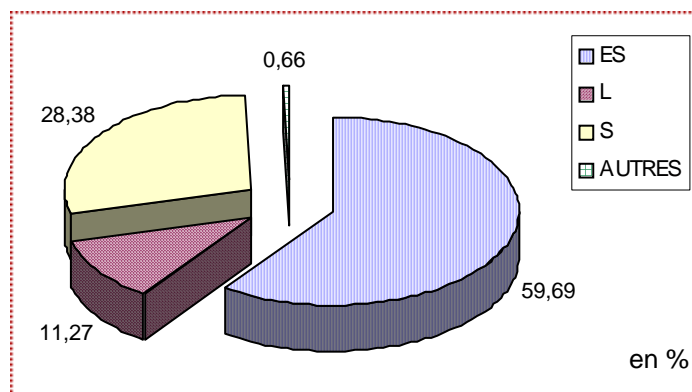

Présents

	Nombres	%
ES	946	59,91
L	171	10,83
S	451	28,56
Autres	11	0,7
TOTAL	1579	100

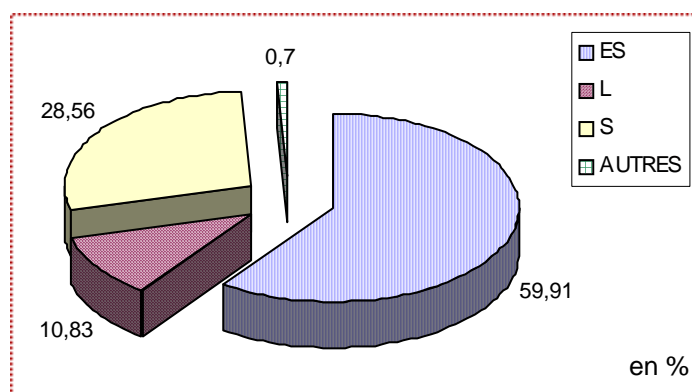

Admis

	Nombres	%
ES	147	58,8
L	24	9,6
S	78	31,2
Autres	1	0,4
TOTAL	250	100

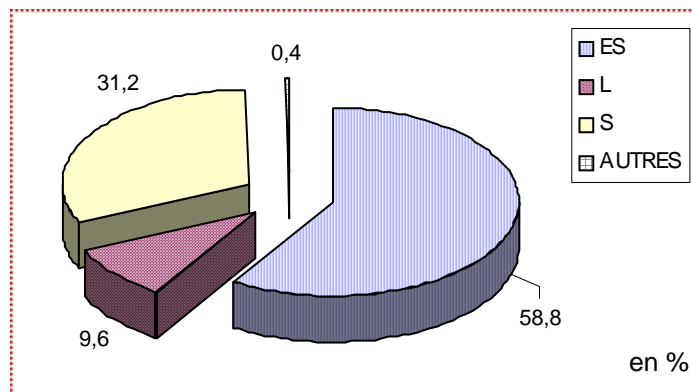

Inscrits

	Nombres	%
ES	135	60,81
L	21	9,46
S	65	29,28
Autres	1	0,45
TOTAL	222	100

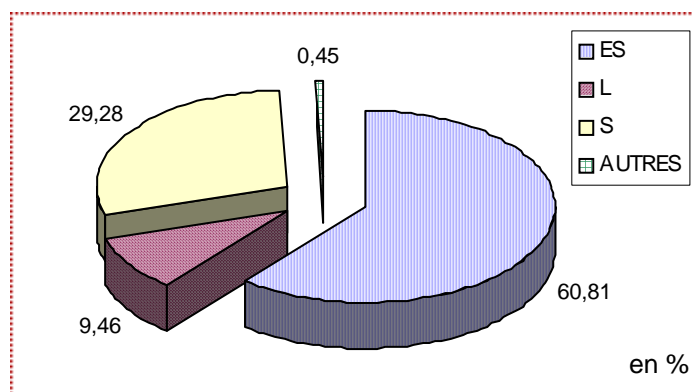

Il y a eu 1677 inscriptions sur internet (hors doublons et fausses inscriptions).

Parmi ces 1677, 1579 étaient présents lors du concours à l'IEP.

250 ont été admis. 112 sur liste complémentaire.

Au final, 222 étudiants se sont inscrits à l'IEP pour l'année universitaire 2014-2015 dont 64 proviennent de la liste complémentaire.

■ ■ ■ Répartition par année du BAC

Candidats

	Nombres	%
BAC 2014	893	53,63
BAC 2013	772	46,37
TOTAL	1665	100

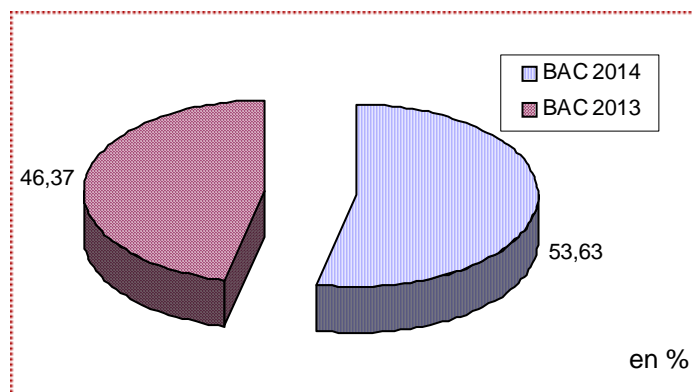

Présents

	Nombres	%
BAC 2014	859	54,71
BAC 2013	711	45,29
TOTAL	1570	100

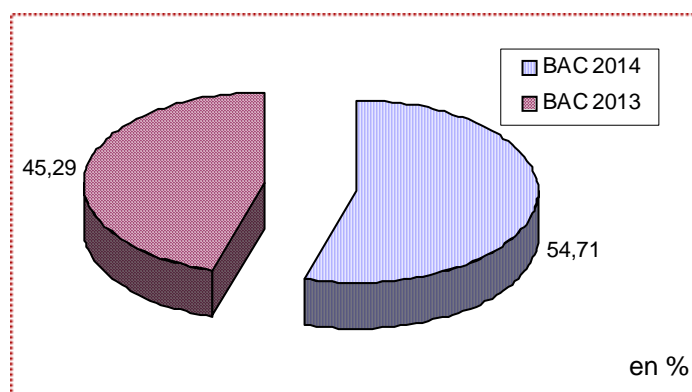

Admis

	Nombres	%
BAC 2014	129	51,81
BAC 2013	120	48,19
TOTAL	249	100

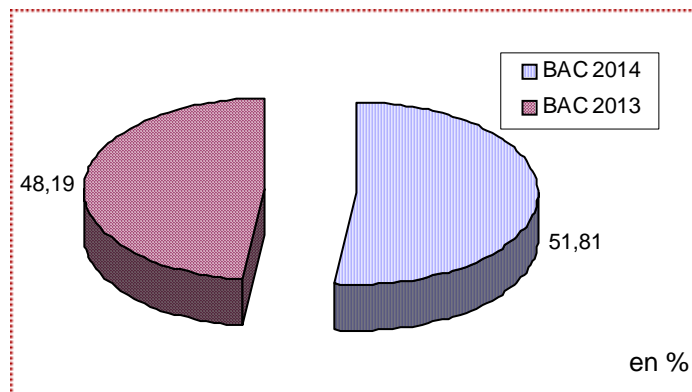

Inscrits

	Nombres	%
BAC 2014	120	54,3
BAC 2013	101	45,7
TOTAL	221	100

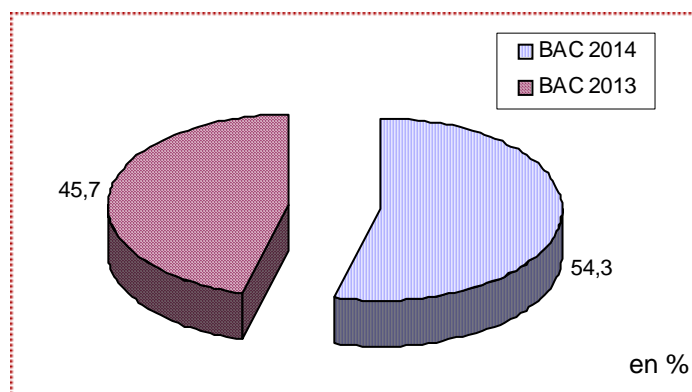

12 ont eu leur bac avant 2013 et ne sont pas pris en compte sur cette page.

■ ■ ■ Répartition par note BAC

Candidats

Note moyenne : 14,87

	Nombres	%
10 <= N < 12	49	5,95
12 <= N < 14	194	23,54
14 <= N < 16	311	37,74
16 <= N	270	32,77
TOTAL	824	100

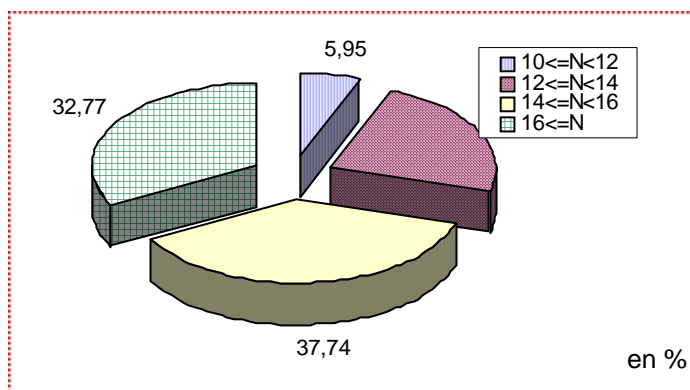

Présents

Note moyenne : 14,83

	Nombres	%
10 <= N < 12	47	6,14
12 <= N < 14	181	23,63
14 <= N < 16	296	38,64
16 <= N	242	31,59
TOTAL	766	100

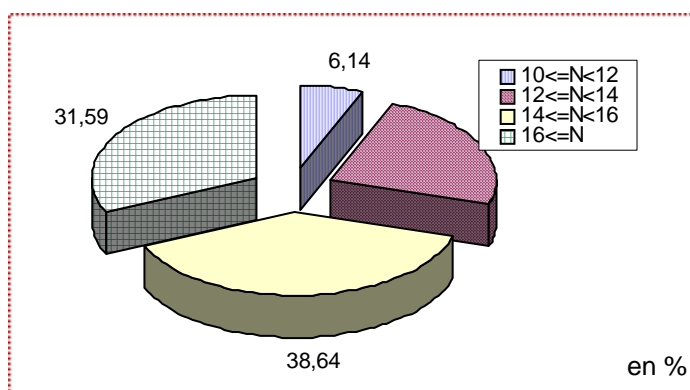

Admis

Note moyenne : 15,71

	Nombres	%
10 <= N < 12	2	1,05
12 <= N < 14	27	14,14
14 <= N < 16	72	37,7
16 <= N	90	47,12
TOTAL	191	100

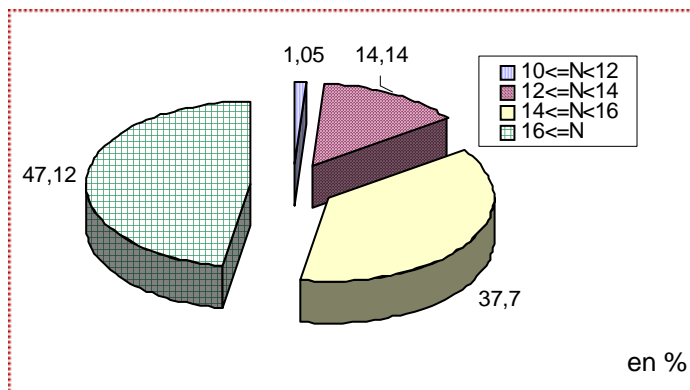

Inscrits

Note moyenne : 15,33

	Nombres	%
10 <= N < 12	4	2,12
12 <= N < 14	39	20,63
14 <= N < 16	68	35,98
16 <= N	78	41,27
TOTAL	189	100

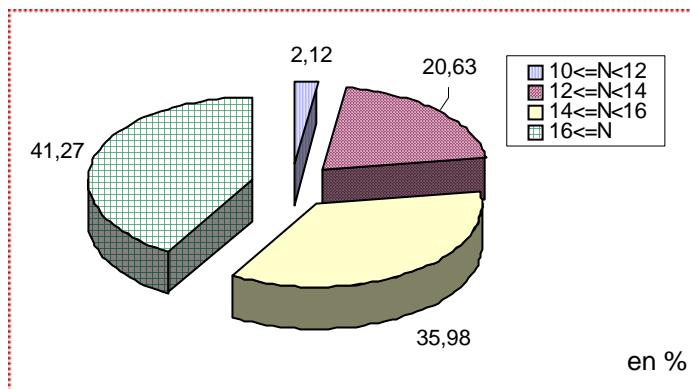

Nous n'avons pas toutes les moyennes du bac.

■ ■ ■ Répartition par moyenne IEP

Présents

		Note moyenne : 9,4	
		Nombres	%
N < 8		442	27,99
8 <= N < 10		495	31,35
10 <= N < 12		394	24,95
12 <= N < 14		198	12,54
14 <= N < 20		50	3,17
TOTAL		1579	100

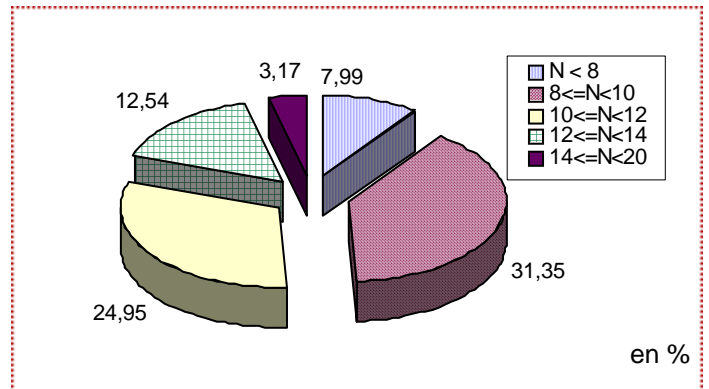

Admis

		Note moyenne : 13,07	
		Nombres	%
N < 8		0	0
8 <= N < 10		0	0
10 <= N < 12		33	13,2
12 <= N < 14		167	66,8
14 <= N < 20		50	20
TOTAL		250	100

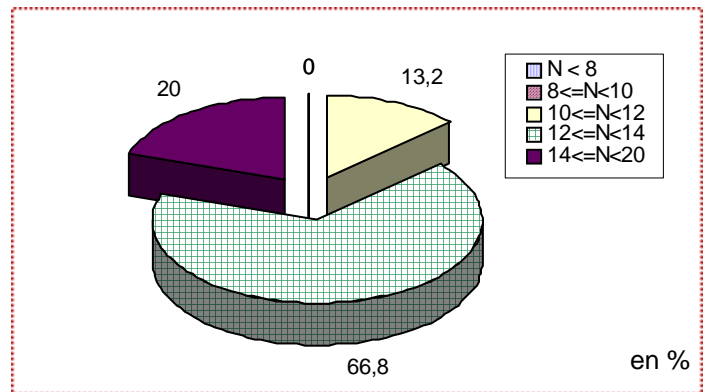

Inscrits

		Note moyenne : 12,6	
		Nombres	%
N < 8		0	0
8 <= N < 10		0	0
10 <= N < 12		69	31,08
12 <= N < 14		125	56,31
14 <= N < 20		28	12,61
TOTAL		222	100

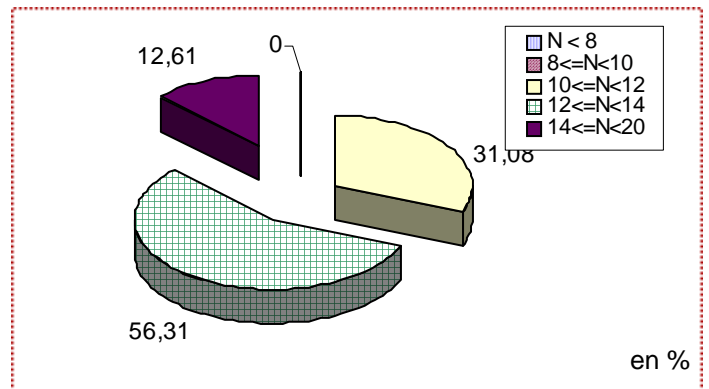

Pour les présents : Meilleure note : 17,88/20
 Pour les admis : Meilleure note : 17,88/20
 Pour les inscrits : Meilleure note : 16,13/20

■ ■ ■ Répartition par âge

Candidats

Age moyen : 18,5

	Nombres	%
18 ans et -	873	52,09
19 ans	690	41,17
20 ans et +	113	6,74
TOTAL	1676	100

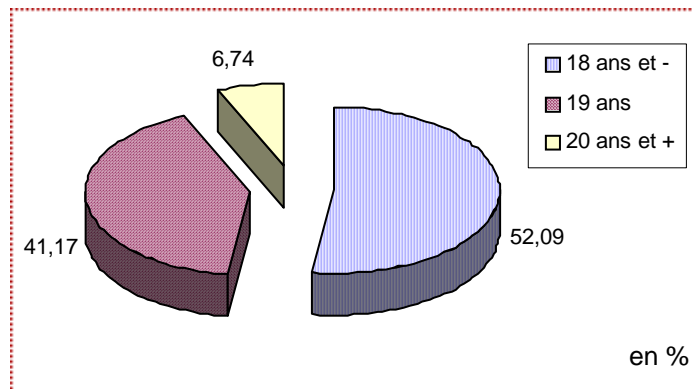

Présents

Age moyen : 18,5

	Nombres	%
18 ans et -	836	52,98
19 ans	647	41
20 ans et +	95	6,02
TOTAL	1578	100

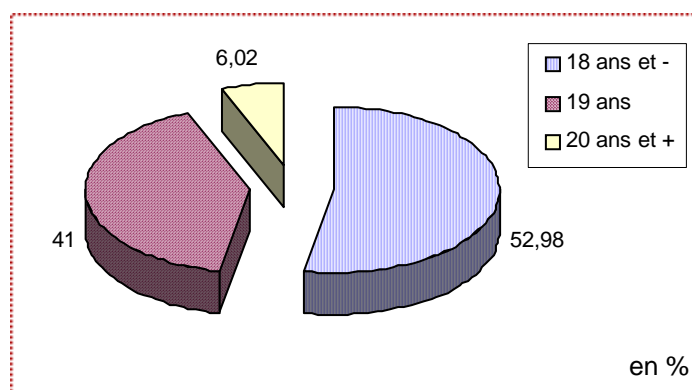

Admis

Age moyen : 18,5

	Nombres	%
18 ans et -	134	53,6
19 ans	104	41,6
20 ans et +	12	4,8
TOTAL	250	100

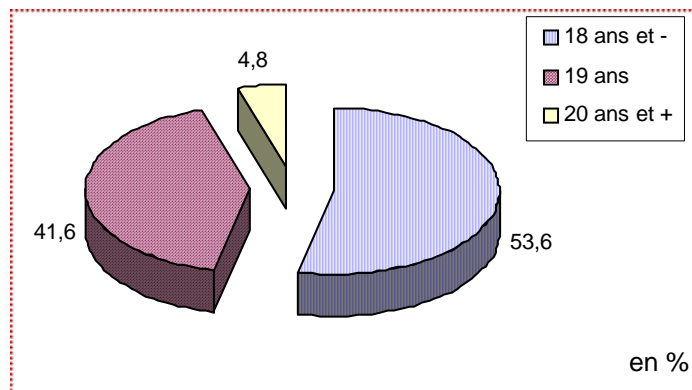

Inscrits

Age moyen : 18,5

	Nombres	%
18 ans et -	120	54,05
19 ans	90	40,54
20 ans et +	12	5,41
TOTAL	222	100

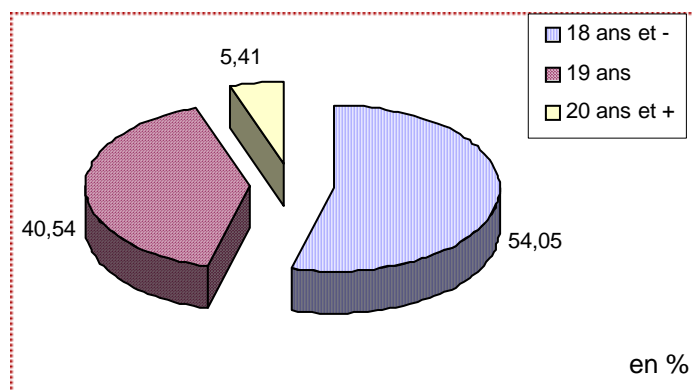

Il manque 1 date de naissance.

L'âge des inscrits varie entre 17 et 21 ans.

■ ■ ■ Répartition par sexe

Candidats

	Nombres	%
Filles	947	56,47
Garçons	730	43,53
TOTAL	1677	100

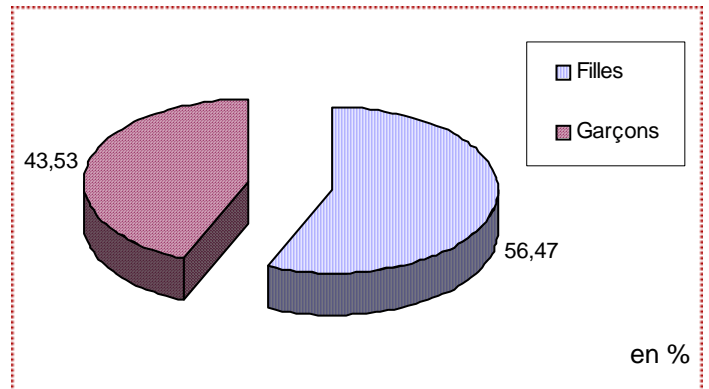

Présents

	Nombres	%
Filles	883	55,92
Garçons	696	44,08
TOTAL	1579	100

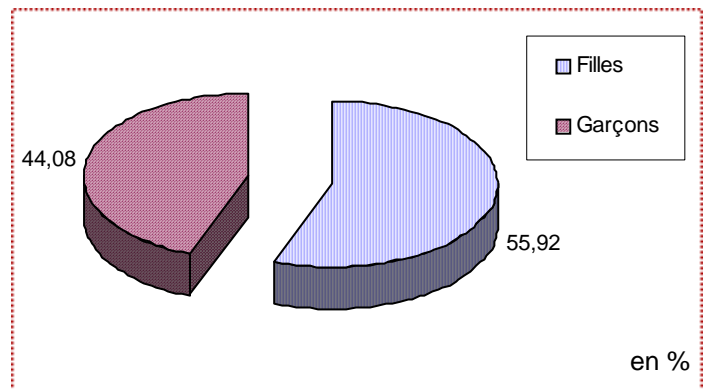

Admis

	Nombres	%
Filles	152	60,8
Garçons	98	39,2
TOTAL	250	100

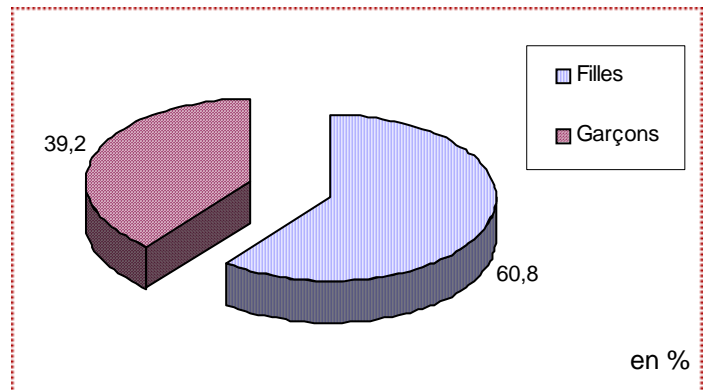

Inscrits

	Nombres	%
Filles	138	62,16
Garçons	84	37,84
TOTAL	222	100

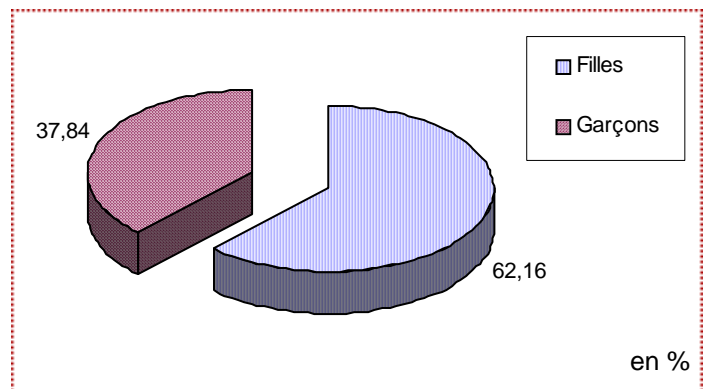

■ ■ ■ Répartition géographique

Candidats

	Nombres	%
Rhône-Alpes	670	39,95
Ile de France	245	14,61
Autres régions	762	45,44
TOTAL	1677	100

Hors Rhône-Alpes : 60.05 %

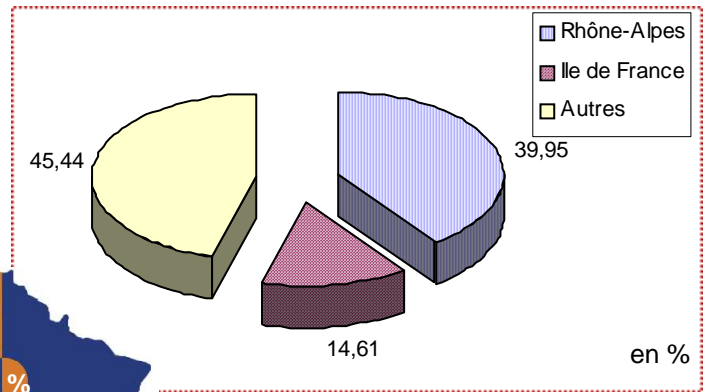

Candidats - découpage de la France :

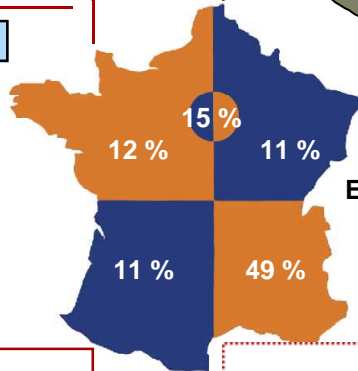

Etrangers : 0,6 %

Présents

	Nombres	%
Rhône-Alpes	641	40,6
Ile de France	222	14,06
Autres régions	716	45,35
TOTAL	1579	100

Hors Rhône-Alpes : 59.4 %

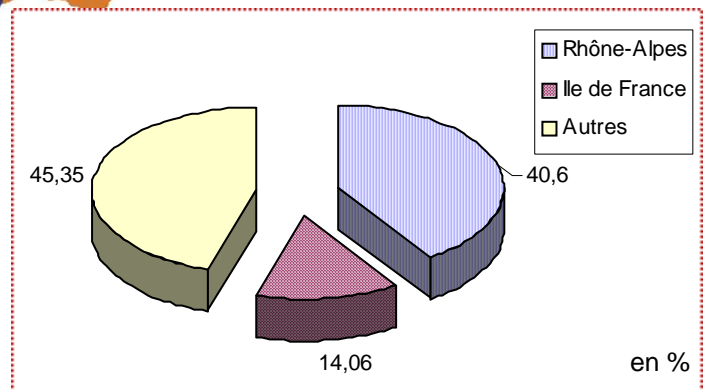

Admis

	Nombres	%
Rhône-Alpes	102	40,8
Ile de France	32	12,8
Autres régions	116	46,4
TOTAL	250	100

Hors Rhône-Alpes : 59.2 %

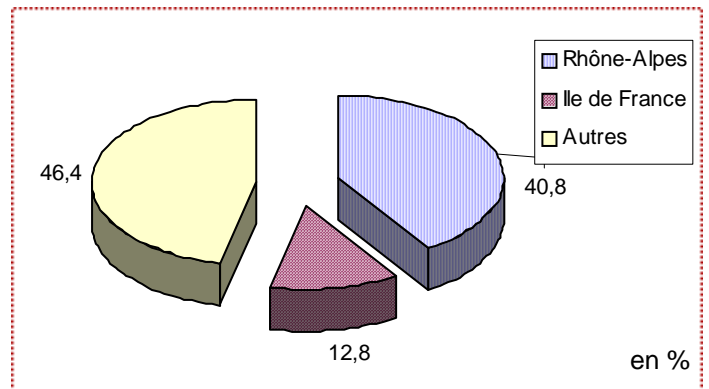

Inscrits

	Nombres	%
Rhône-Alpes	110	49,55
Ile de France	24	10,81
Autres régions	88	39,64
TOTAL	222	100

Hors Rhône-Alpes : 50.45 %

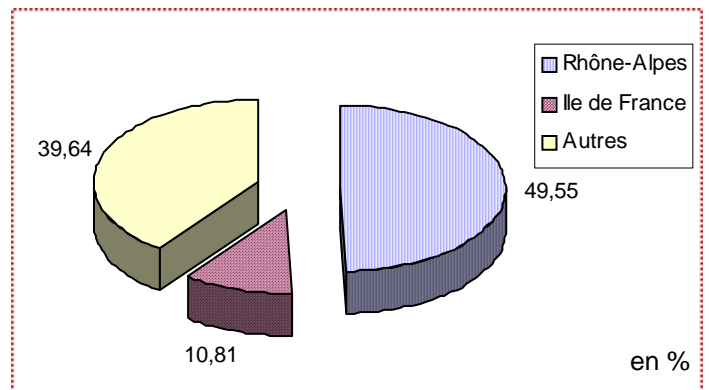

■ ■ ■ Origine socio-professionnelle du père

	Candidats		Présents		Admis		Inscrits	
Agriculteur	33	1,97	31	1,96	1	0,4	1	0,45
Artisan	271	16,16	248	15,71	40	16	43	19,37
Cadre	826	49,25	778	49,27	134	53,6	112	50,45
Employé	163	9,72	156	9,88	18	7,2	17	7,66
Ouvrier	65	3,88	62	3,93	5	2	6	2,7
Profession intermédiaire	140	8,35	134	8,49	28	11,2	24	10,81
Retraité	64	3,82	60	3,8	8	3,2	8	3,6
Autre	115	6,86	110	6,97	16	6,4	11	4,95
TOTAL	1677	100	1579	100	250	100	222	100
		%		%		%		%

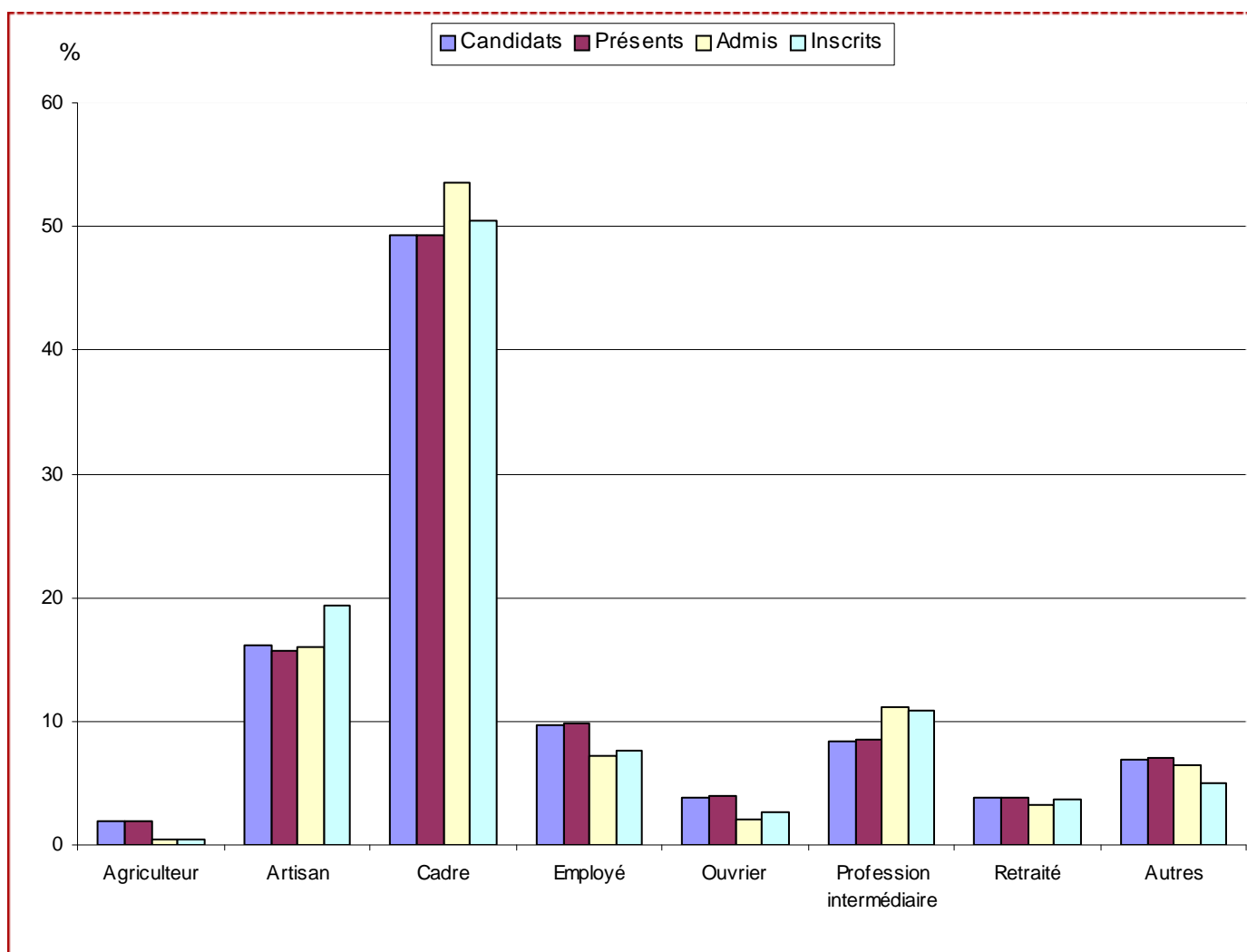

■ ■ ■ Origine socio-professionnelle de la mère

	Candidats		Présents		Admis		Inscrits	
Agriculteur	11	0,66	11	0,7	0	0	0	0
Artisan	214	12,76	201	12,73	28	11,2	27	12,16
Cadre	480	28,62	450	28,5	80	32	69	31,08
Employé	306	18,25	292	18,49	36	14,4	33	14,86
Ouvrier	21	1,25	21	1,33	3	1,2	4	1,8
Profession intermédiaire	420	25,04	397	25,14	68	27,2	61	27,48
Retraité	31	1,85	27	1,71	3	1,2	1	0,45
Autre	194	11,57	180	11,4	32	12,8	27	12,16
TOTAL	1677	100	1579	100	250	100	222	100
		%		%		%		%

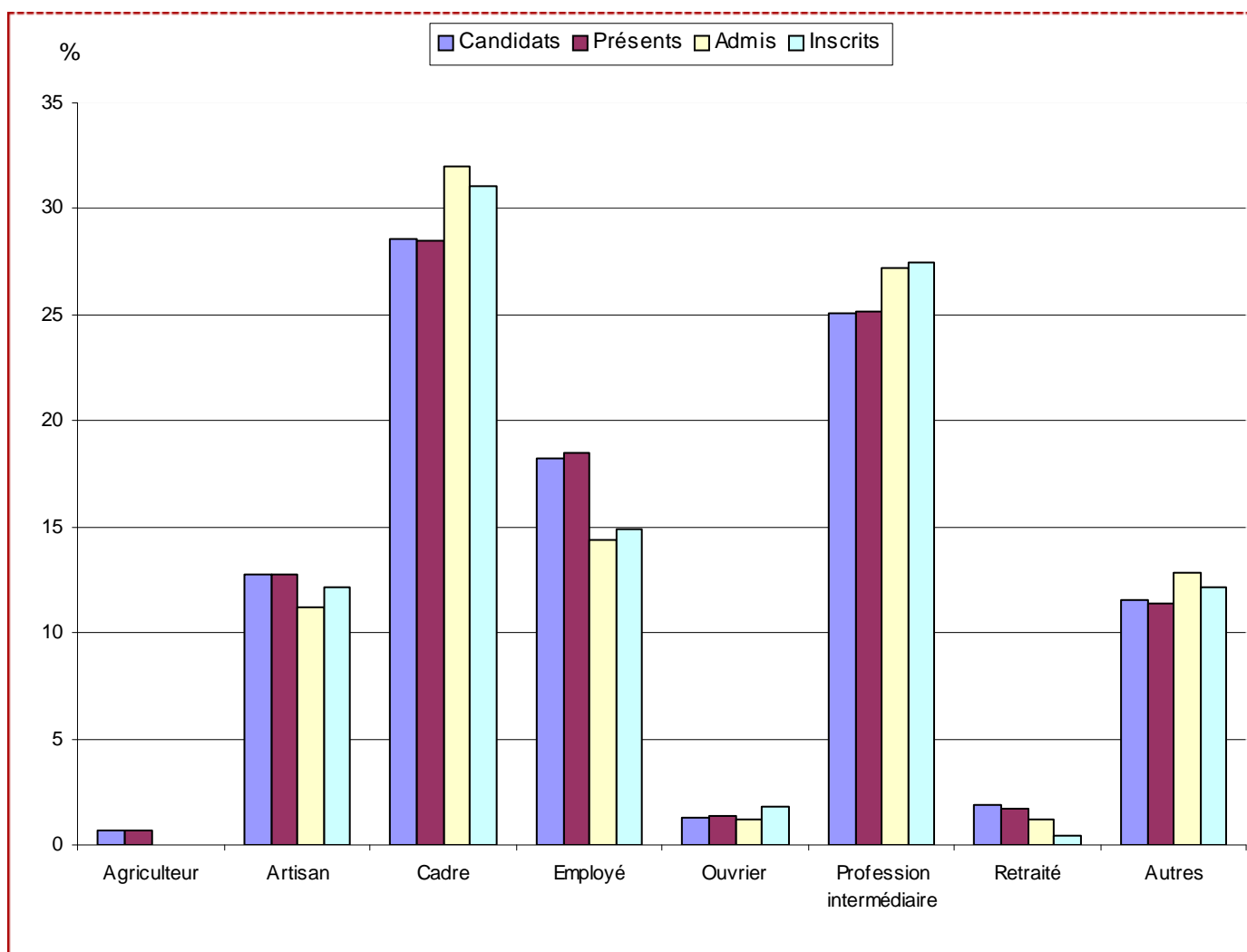

■ ■ ■ Inscrits : Note BAC / Année BAC

	BAC 2013		BAC 2014		TOTAL	
10 <= N < 12	3	3,13	1	1,09	4	2,13
12 <= N < 14	22	22,92	16	17,39	38	20,21
14 <= N < 16	38	39,58	30	32,61	68	36,17
16 <= N	33	34,38	45	48,91	78	41,49
TOTAL	96	100	92	100	188	100

%

%

%

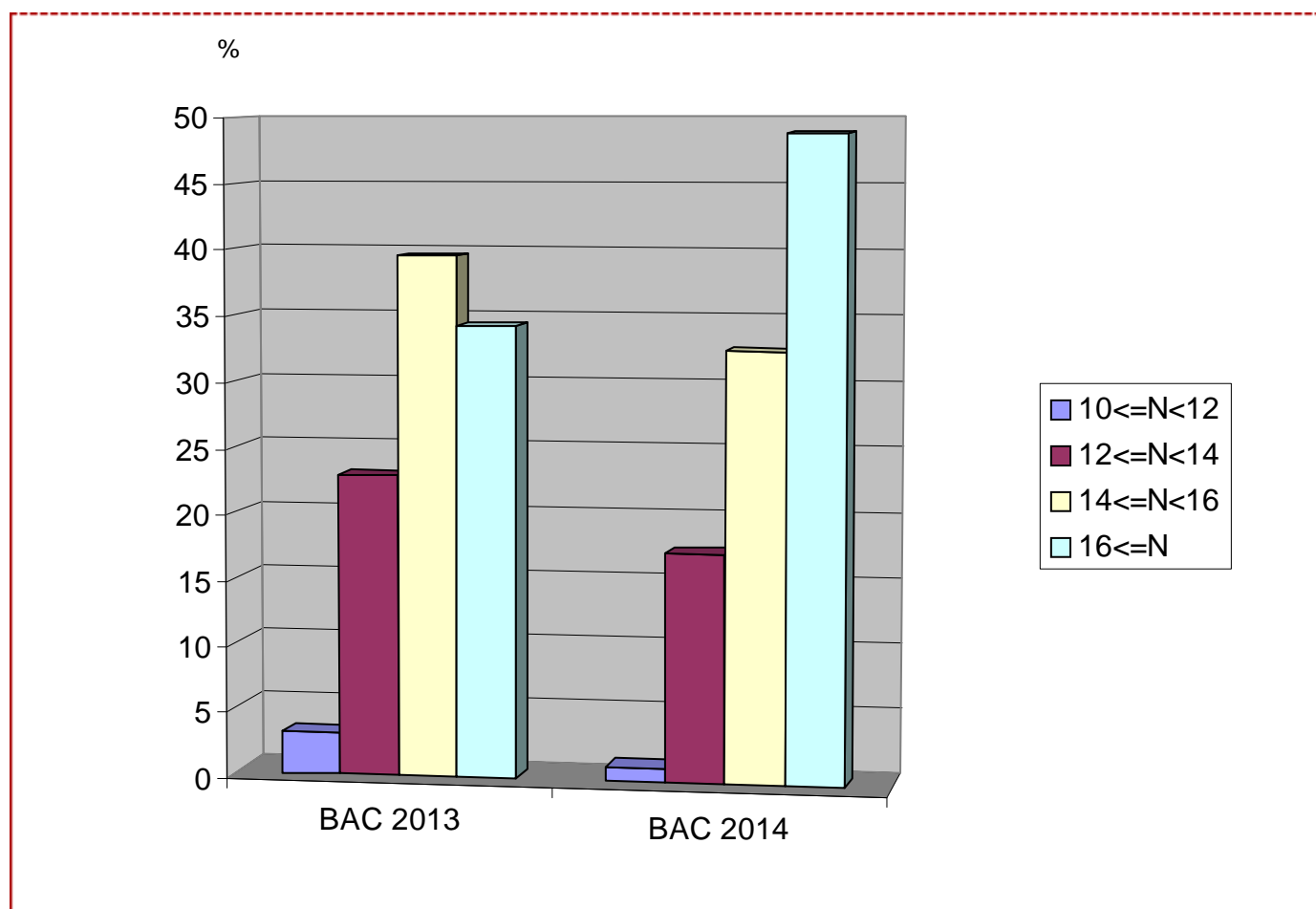

Nous n'avons pas toutes les moyennes du bac.

Inscrits : Note BAC / Note langue

Note BAC	Note langue														TOTAL	
	N < 6		6 ≤ N < 8		8 ≤ N < 10		10 ≤ N < 12		12 ≤ N < 14		14 ≤ N < 16		16 ≤ N			
10 ≤ N < 12	0	0	0	0	0	0	1	4,8	1	1,1	2	3,2	0	0	4	2,1
12 ≤ N < 14	0	0	0	0	1	50	3	14,3	27	29	8	12,7	0	0	39	20,6
14 ≤ N < 16	0	0	0	0	1	50	5	23,8	35	37,6	21	33,3	6	60	68	36
16 ≤ N	0	0	0	0	0	0	12	57,1	30	32,3	32	50,8	4	40	78	41,3
TOTAL	0	0	0	0	2	100	21	100	93	100	63	100	10	100	189	100
	%		%		%		%		%		%		%		%	

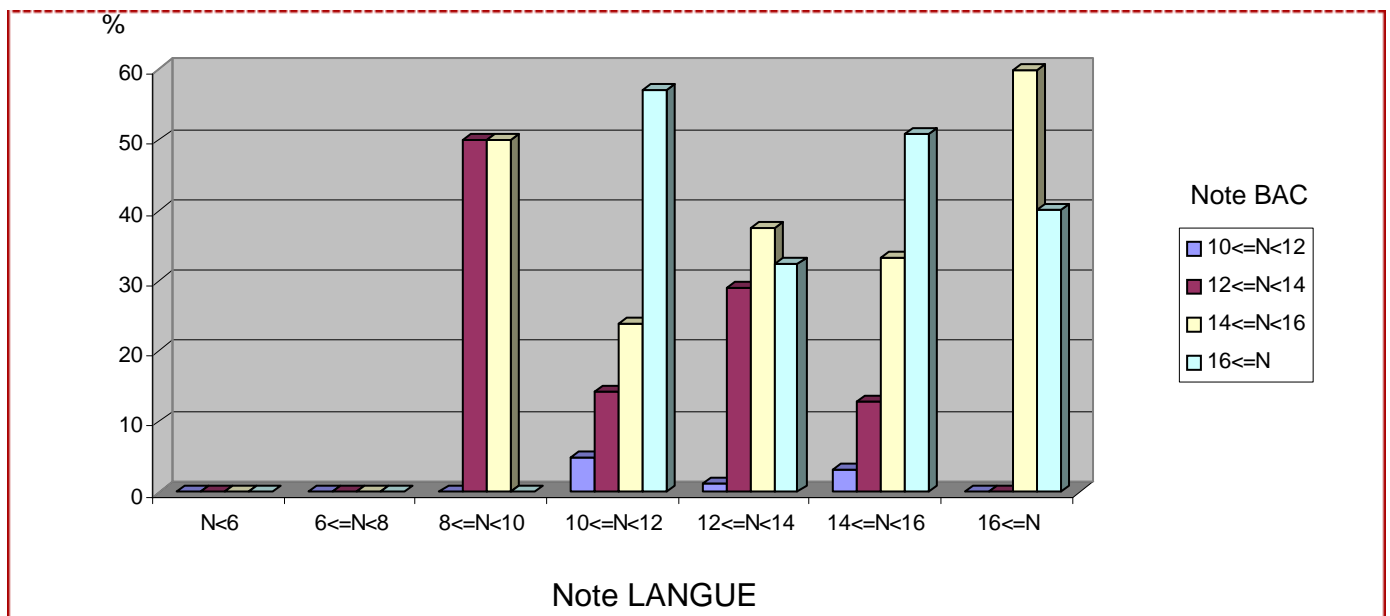
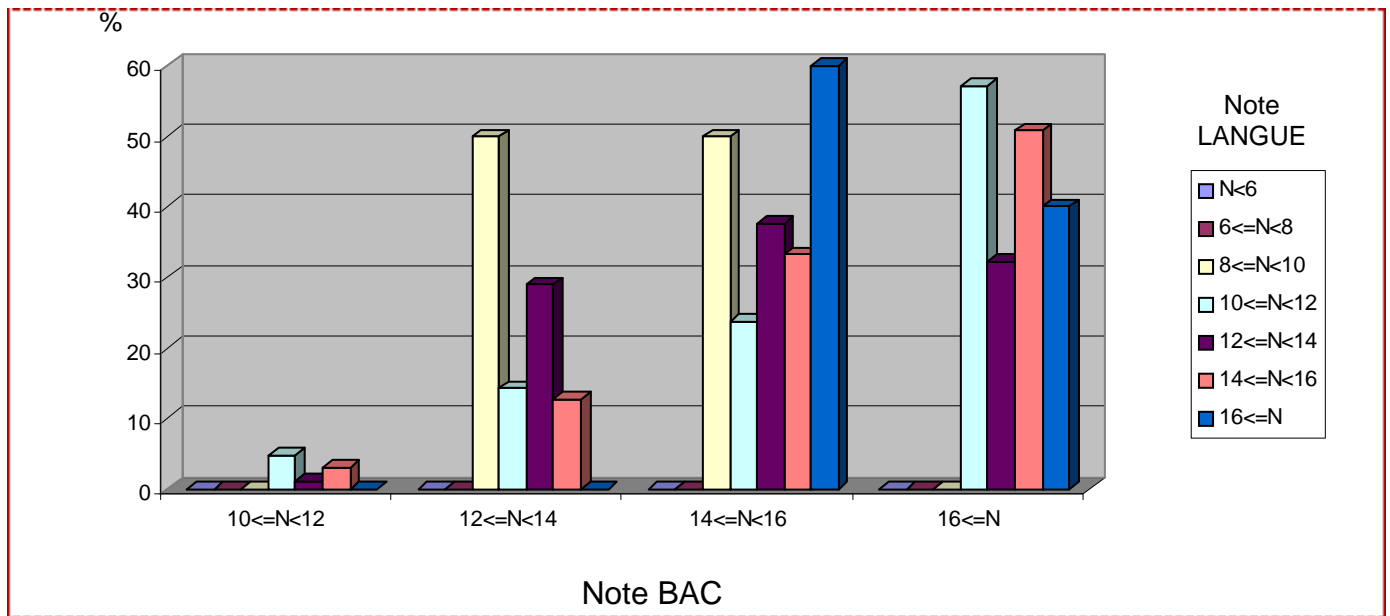

Nous n'avons pas toutes les moyennes du bac.

Inscrits : Note BAC / Note livre

Note BAC	Note livre														TOTAL	
	N < 6		6 ≤ N < 8		8 ≤ N < 10		10 ≤ N < 12		12 ≤ N < 14		14 ≤ N < 16		16 ≤ N			
10 ≤ N < 12	0	0	1	4,8	0	0	2	4,1	0	0	1	3,4	0	0	4	2,1
12 ≤ N < 14	2	66,7	9	42,9	7	14,9	9	18,4	4	12,9	6	20,7	2	22,2	39	20,6
14 ≤ N < 16	1	33,3	6	28,6	24	51,1	17	34,7	8	25,8	9	31	3	33,3	68	36
16 ≤ N	0	0	5	23,8	16	34	21	42,9	19	61,3	13	44,8	4	44,4	78	41,3
TOTAL	3	100	21	100	47	100	49	100	31	100	29	100	9	100	189	100
		%		%		%		%		%		%		%		%

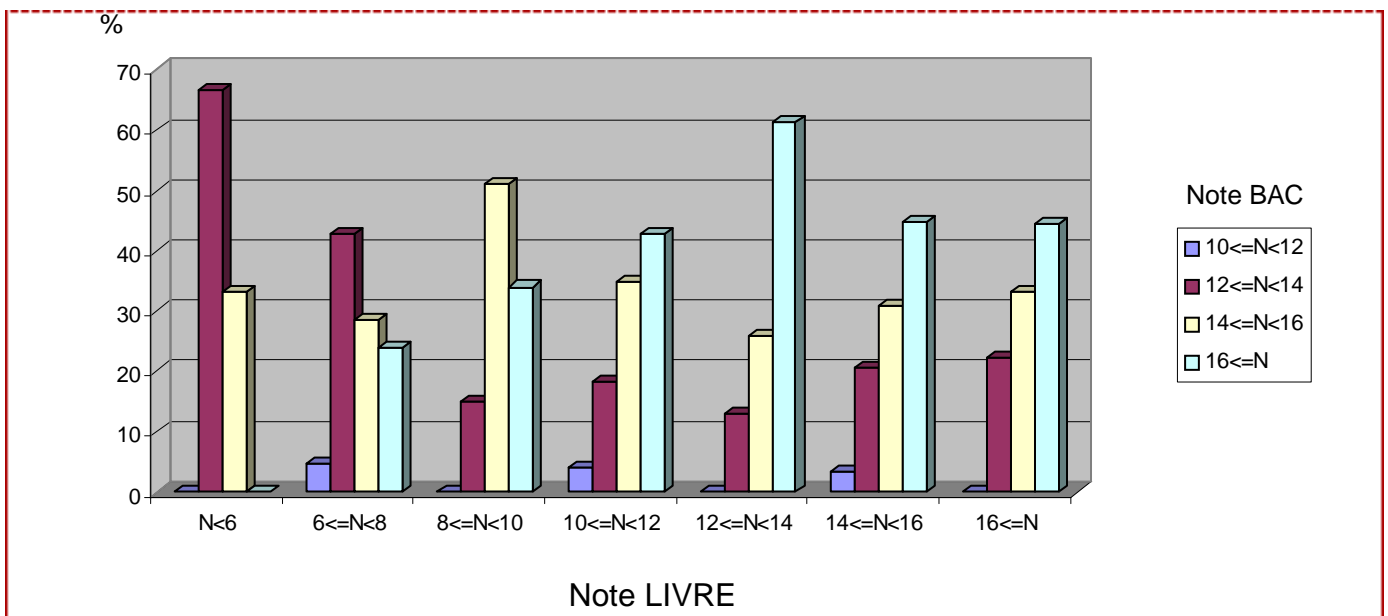
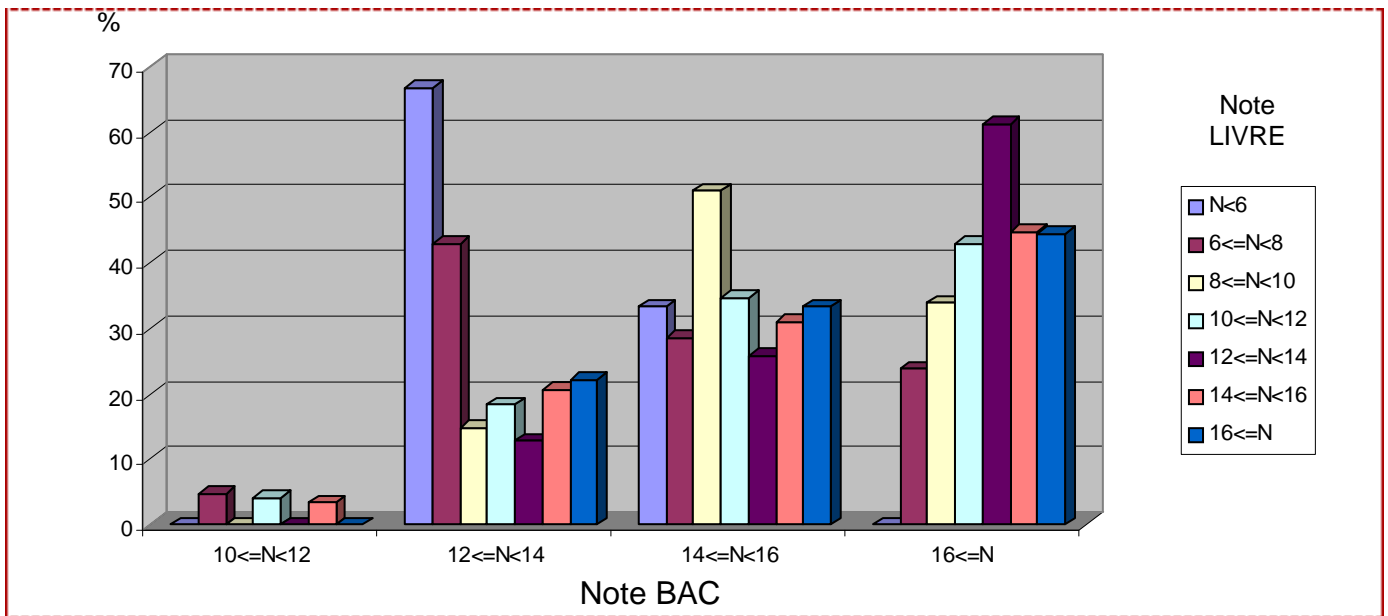

Nous n'avons pas toutes les moyennes du bac.

Candidats, Inscrits : par établissements grenoblois

		Candidats		Inscrits	
		Nombre	%	Nombre	%
GRENOBLE	Lycée Champollion	23	14,6	2	6,9
	CUEFA	0	0	0	0
	Lycée Les Eaux Claires	11	7	2	6,9
	Externat Notre Dame	4	2,5	1	3,4
	Cité Scolaire Internationale	15	9,6	5	17,2
	Lycée Mounier	6	3,8	1	3,4
	Lycée Pierre Termier	15	9,6	2	6,9
	Lycée Stendhal	16	10,2	2	6,9
	Université	0	0	0	0
	ECHIROLLES	Lycée Marie Curie	7	4,5	2
MEYLAN	Lycée du Grésivaudan	32	20,4	9	31
ST MARTIN D'HERES	Lycée Pablo Neruda	4	2,5	0	0
CORENC	ITEC Boisfleury	8	5,1	3	10,3
SEYSSINET	Lycée Aristide Berges	9	5,7	0	0
	Autres	7	4,5	0	0
TOTAL		157	100 %	29	100 %

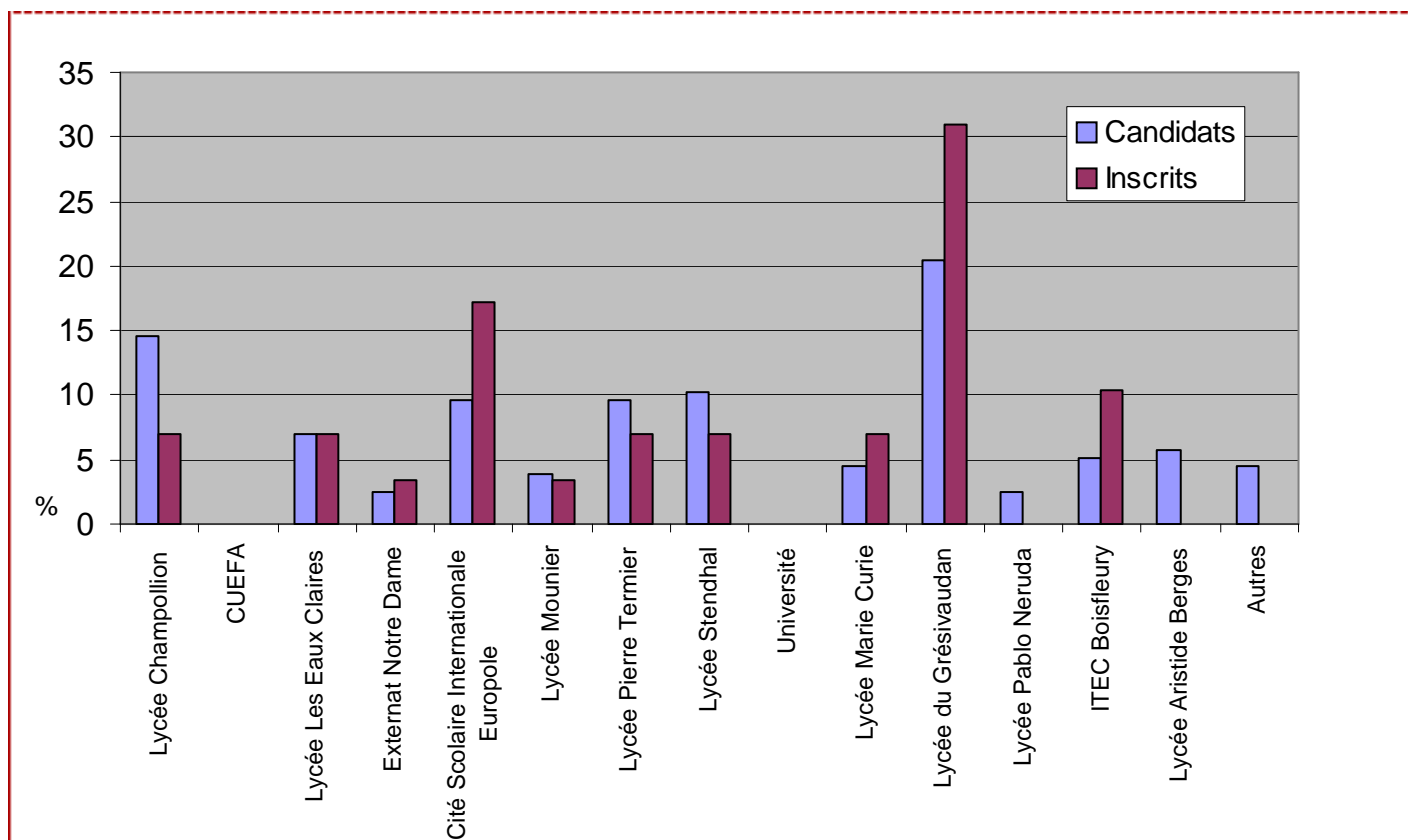

Selon la liste des lycées prioritaires* constituée par l'OZP, 2 candidats proviennent du Lycée Argouges.

* liste consultable sur http://www.ozp.fr/IMG/pdf/LYCEES_prioritaires_avec_commentaires_12_p_.pdf

■ ■ ■ Récapitulatif des inscrits à l'IEP

Série de BAC

	Nombres	%
ES	135	60,81
L	21	9,46
S	65	29,28
Autres	1	0,45
TOTAL	222	100

Année du Bac

	Nombres	%
BAC 2014	120	54,3
BAC 2013	101	45,7
TOTAL	221	100

Moyenne IEP

Note moyenne : 12,6		
	Nombres	%
N < 8	0	0
8 <= N < 10	0	0
10 <= N < 12	69	31,08
12 <= N < 14	125	56,31
14 <= N < 20	28	12,61
TOTAL	222	100

Moyenne BAC

Note moyenne : 15,33		
	Nombres	%
10 <= N < 12	4	2,12
12 <= N < 14	39	20,63
14 <= N < 16	68	35,98
16 <= N	78	41,27
TOTAL	189	100

Sexe

	Nombres	%
Filles	138	62,16
Garçons	84	37,84
TOTAL	222	100

Age

Age moyen : 18,5		
	Nombres	%
18 ans et -	120	54,05
19 ans	90	40,54
20 ans et +	12	5,41
TOTAL	222	100

Origine géographique

	Nombres	%
Rhône-Alpes	110	49,55
Ile de France	24	10,81
Autres dpt	88	39,64
TOTAL	222	100

■ ■ ■ Informations sur les candidats

■ Inscription à un autre concours IEP

1292 candidats sur 1677 ont répondu à la question.

336 se sont inscrits au concours de l'IEP de PARIS (26,01 % des 1292 candidats).

462 se sont également inscrits au concours de l'IEP de BORDEAUX (35,76 % des 1292 candidats).

1234 se sont également inscrits au concours commun (AIX, LILLE, LYON, RENNES, STRASBOURG, TOULOUSE) (95,51 % des 1292 candidats).

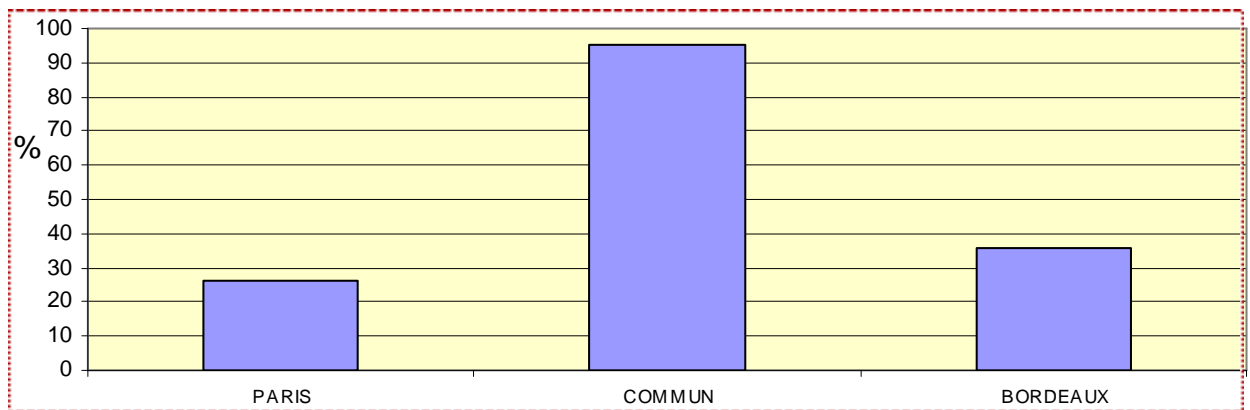

■ Comment ont-ils connu l'IEP de Grenoble ?

1677 candidats sur 1677 ont répondu à la question.

289 ont connu l'IEP par leurs professeurs de terminale (17,23 % des 1677 candidats).

60 ont connu l'IEP par les journées lycées (3,58 % des 1677 candidats).

223 ont connu l'IEP par les salons d'étudiants (13,3 % des 1677 candidats).

117 ont connu l'IEP par les Organismes d'orientation (6,98 % des 1677 candidats).

351 ont connu l'IEP par internet (20,93 % des 1677 candidats).

180 ont connu l'IEP par des diplômés (10,73 % des 1677 candidats).

374 ont répondu "famille" (22,3 % des 1677 candidats).

83 ont répondu "autre" (4,95 % des 1677 candidats).

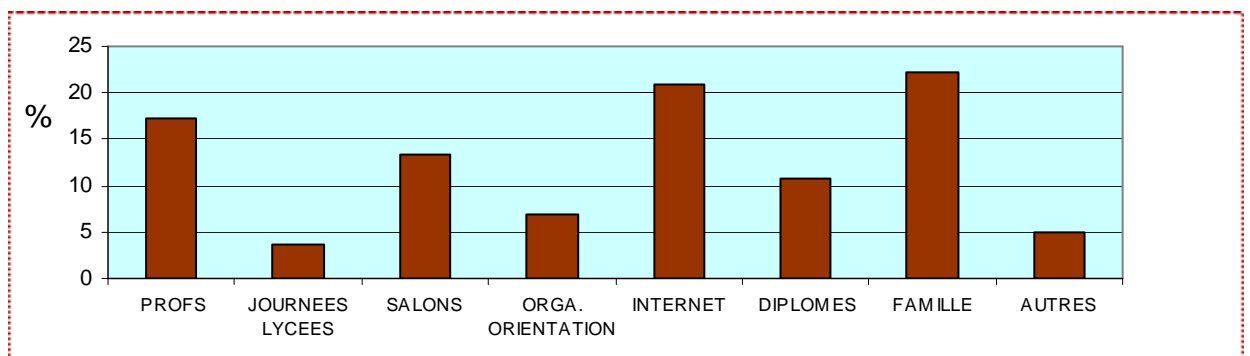

Informations sur les candidats

Les candidats ont-ils fait une préparation au concours ?

Candidats

	Nombres	%
OUI	612	36,49
NON	1065	63,51
<hr/>		
TOTAL	1677	100

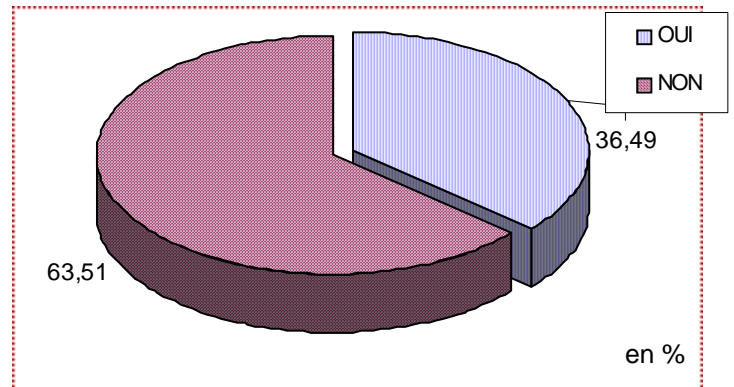

Présents

	Nombres	%
OUI	580	36,73
NON	999	63,27
<hr/>		
TOTAL	1579	100

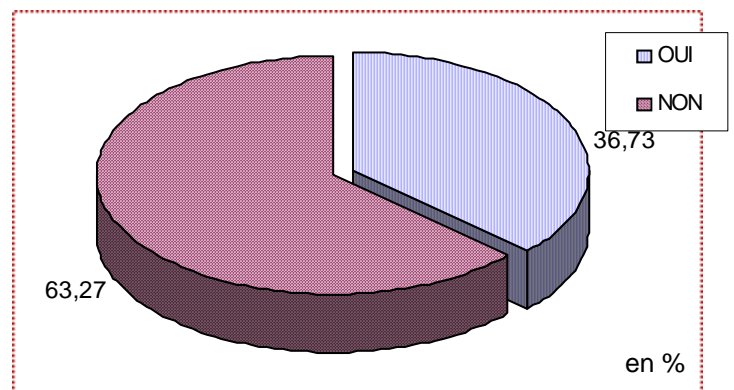

Admis

	Nombres	%
OUI	113	45,2
NON	137	54,8
<hr/>		
TOTAL	250	100

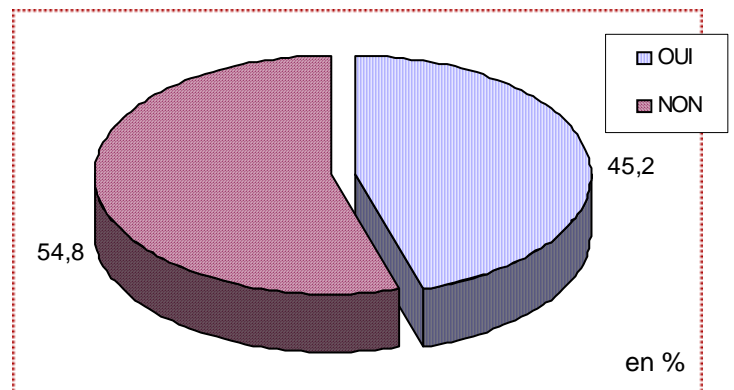

Inscrits

	Nombres	%
OUI	97	43,69
NON	125	56,31
<hr/>		
TOTAL	222	100

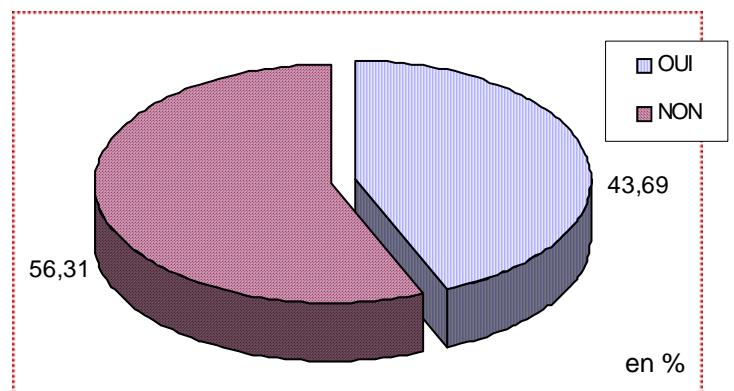

Informations sur les candidats

Préparation au concours : par qui ?

préparation organisée par un organisme privé
préparation organisée par votre lycée

Candidats

	Nombres	%
organisme privé	103	46,19
lycée	120	53,81
TOTAL	223	100

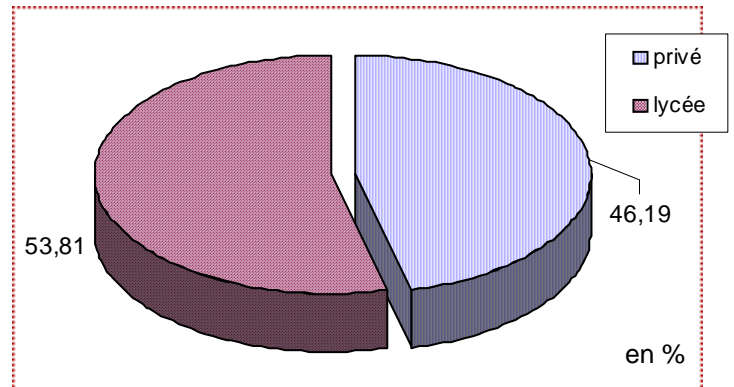

Présents

	Nombres	%
organisme privé	96	44,86
lycée	118	55,14
TOTAL	214	100

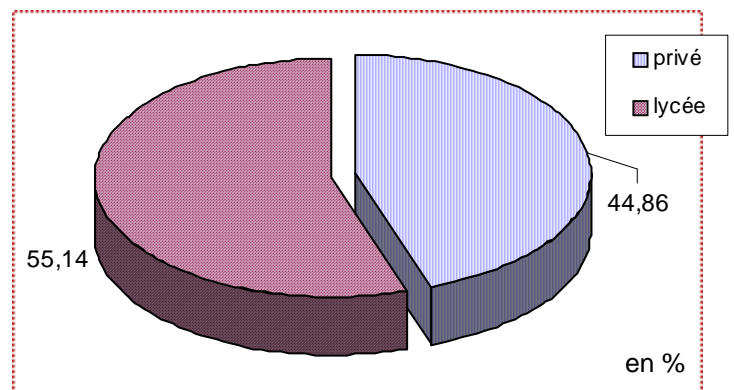

Admis

	Nombres	%
organisme privé	15	31,25
lycée	33	68,75
TOTAL	48	100

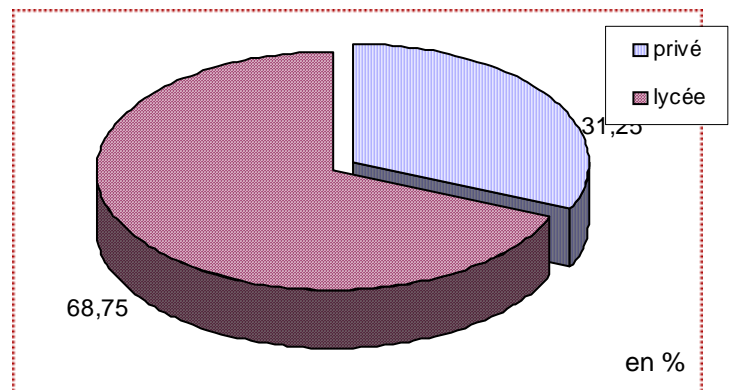

Inscrits

	Nombres	%
organisme privé	10	25,64
lycée	29	74,36
TOTAL	39	100

