

Radiographie des candidats

Concours 1ère année IEP 2015-2016

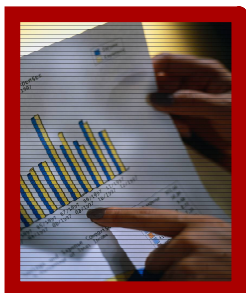



Sommaire



■ Candidats, présents, admis, inscrits : répartition en %

- par série BAC	1
- par année BAC	2
- par note BAC	3
- par moyenne IEP	4
- par âge	5
- par sexe	6
- par région (Rhône-Alpes / Ile de France / Autre)	7
- par origine socio-professionnelle des parents	8

■ Inscrits : répartition en %

- par note BAC / année BAC	10
- par note BAC / année LANGUE	11
- par note BAC / année LIVRE	12

■ Candidats, Inscrits : par établissements grenoblois 13

■ Récapitulatif des inscrits à l'IEP

- par série BAC	14
- par année BAC	14
- par moyenne BAC	14
- par moyenne IEP	14
- par âge	14
- par sexe	14
- par région (Rhône-Alpes / Ile de France / Autre)	14

■ Informations sur les candidats 15

■ ■ ■ Répartition par série du BAC

Candidats

	Nombres	%
ES	945	59,51
L	177	11,15
S	453	28,53
Autres	13	0,82
TOTAL	1588	100

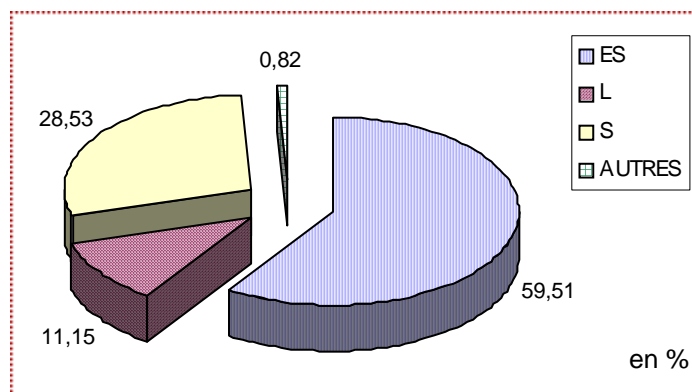

Présents

	Nombres	%
ES	862	59,61
L	158	10,93
S	415	28,7
Autres	11	0,76
TOTAL	1446	100

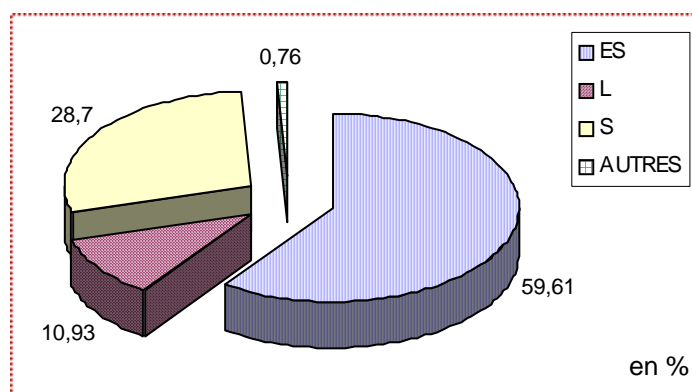

Admis

	Nombres	%
ES	137	61,43
L	26	11,66
S	58	26,01
Autres	2	0,9
TOTAL	223	100

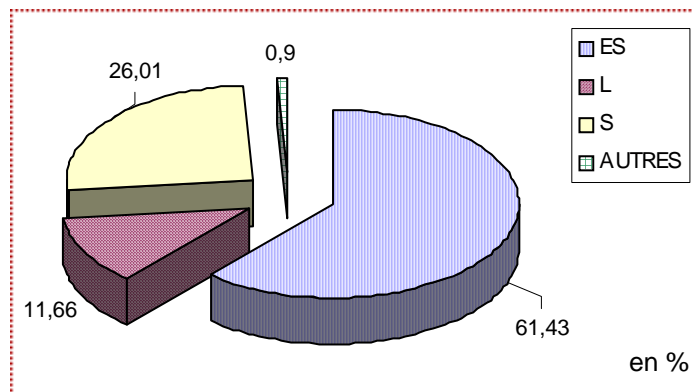

Inscrits

	Nombres	%
ES	117	57,64
L	23	11,33
S	62	30,54
Autres	1	0,49
TOTAL	203	100

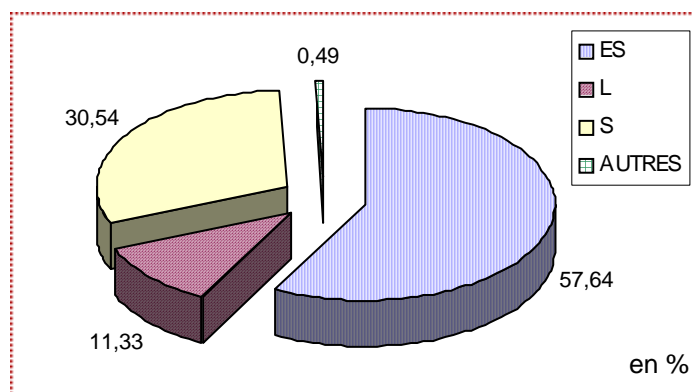

Il y a eu 1588 inscriptions sur internet.

Parmi ces 1588, 1446 étaient présents lors du concours à l'IEP.

223 ont été admis. 165 sur liste complémentaire.

Au final, 203 étudiants se sont inscrits à l'IEP pour l'année universitaire 2015-2016 dont 41 proviennent de la liste complémentaire (Parmi les inscrits, 17 sportifs de haut niveau).

■ ■ ■ Répartition par année du BAC

Candidats

	Nombres	%
BAC 2015	897	56,49
BAC <=2014	691	43,51
TOTAL	1588	100

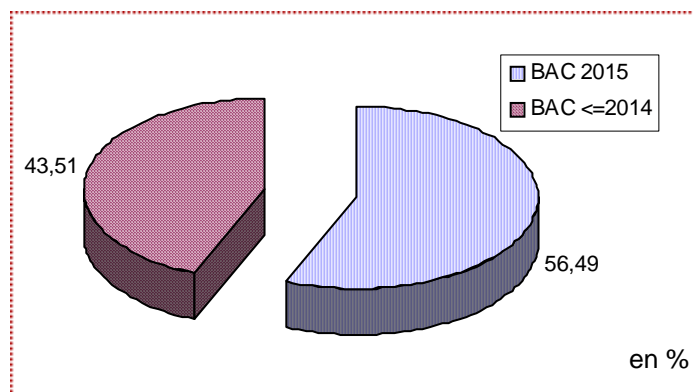

Présents

	Nombres	%
BAC 2015	837	57,88
BAC <=2014	609	42,12
TOTAL	1446	100

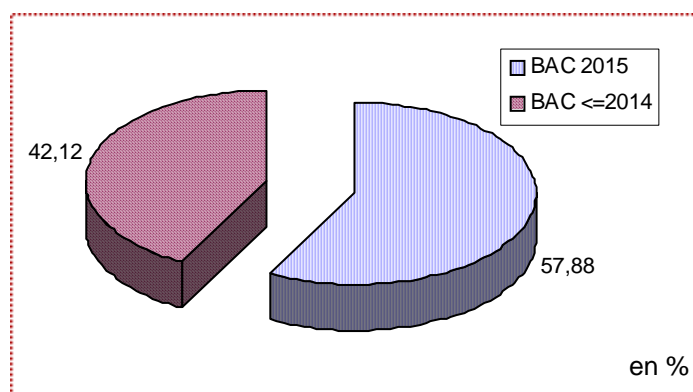

Admis

	Nombres	%
BAC 2015	110	49,33
BAC <=2014	113	50,67
TOTAL	223	100

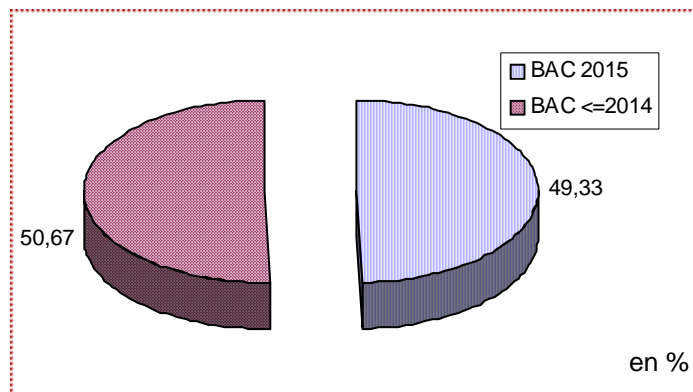

Inscrits

	Nombres	%
BAC 2015	107	52,71
BAC <=2014	96	47,29
TOTAL	203	100

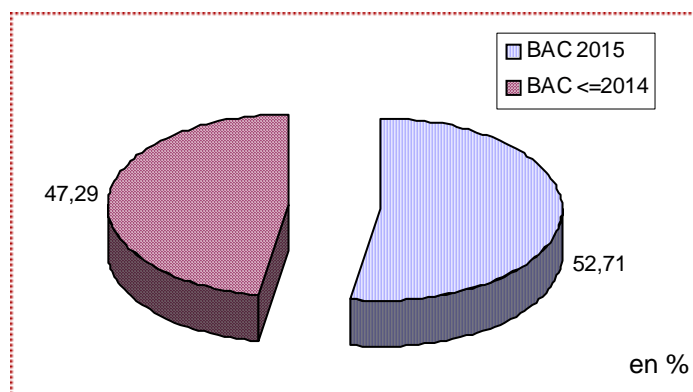

■ ■ ■ Répartition par note BAC

Candidats

Note moyenne : 14,65

	Nombres	%
10 <= N < 12	61	8,46
12 <= N < 14	180	24,97
14 <= N < 16	268	37,17
16 <= N	212	29,4
TOTAL	721	100

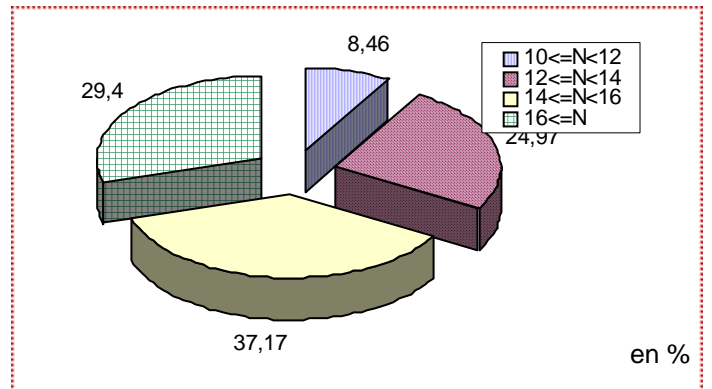

Présents

Note moyenne : 14,65

	Nombres	%
10 <= N < 12	52	8,1
12 <= N < 14	164	25,55
14 <= N < 16	240	37,38
16 <= N	186	28,97
TOTAL	642	100

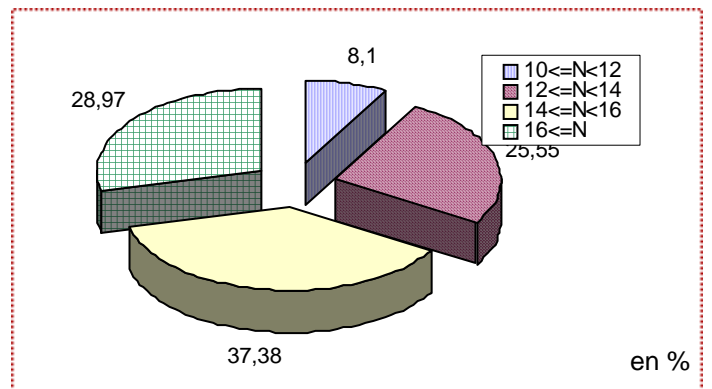

Admis

Note moyenne : 15,57

	Nombres	%
10 <= N < 12	3	1,72
12 <= N < 14	30	17,24
14 <= N < 16	51	29,31
16 <= N	90	51,72
TOTAL	174	100

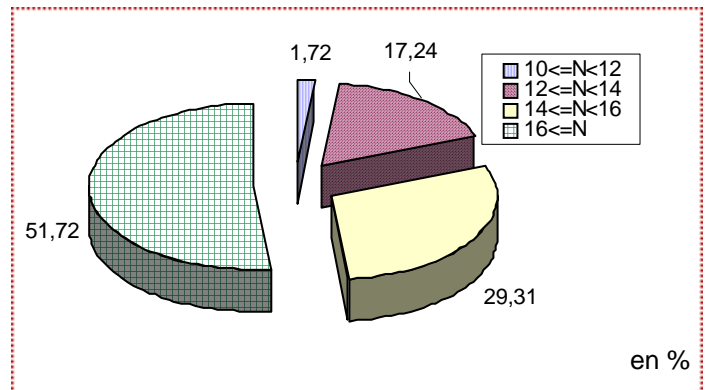

Inscrits

Note moyenne : 15,33

	Nombres	%
10 <= N < 12	6	3,8
12 <= N < 14	30	18,99
14 <= N < 16	49	31,01
16 <= N	73	46,2
TOTAL	158	100

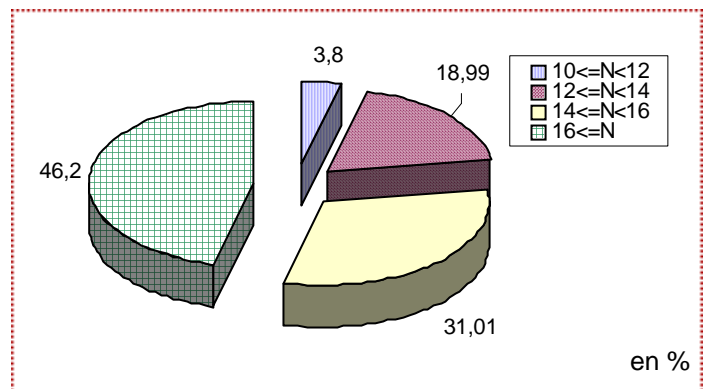

Nous n'avons pas toutes les moyennes du bac.

■ ■ ■ Répartition par moyenne IEP

Présents

		Note moyenne : 9,77	
		Nombres	%
N < 8		306	21,16
8 <= N < 10		450	31,12
10 <= N < 12		422	29,18
12 <= N < 14		212	14,66
14 <= N < 20		56	3,87
TOTAL		1446	100

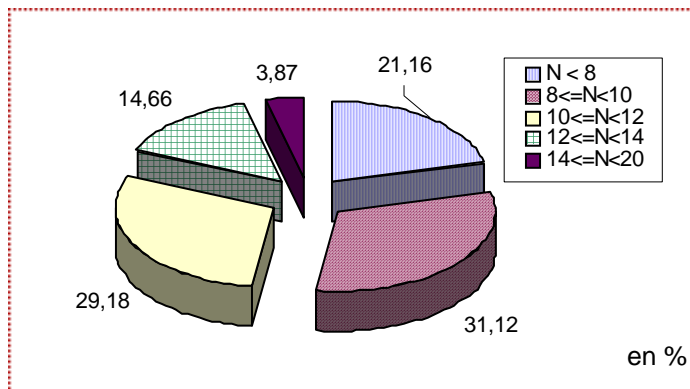

Admis

		Note moyenne : 13,45	
		Nombres	%
N < 8		0	0
8 <= N < 10		0	0
10 <= N < 12		0	0
12 <= N < 14		167	74,89
14 <= N < 20		56	25,11
TOTAL		223	100

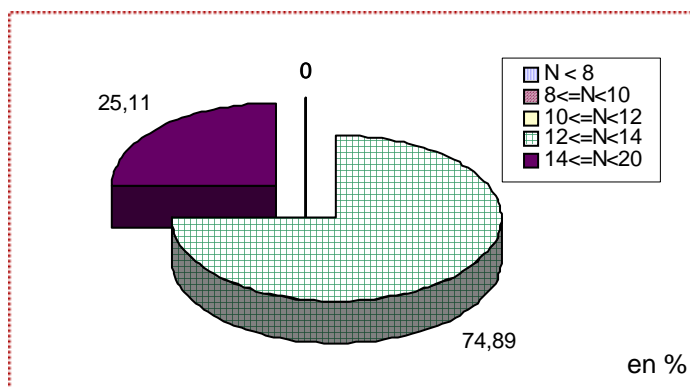

Inscrits

		Note moyenne : 12,98	
		Nombres	%
N < 8		0	0
8 <= N < 10		1	0,49
10 <= N < 12		25	12,32
12 <= N < 14		143	70,44
14 <= N < 20		34	16,75
TOTAL		203	100

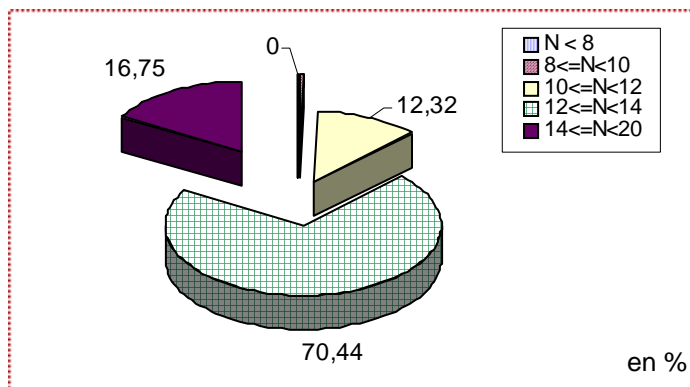

Pour les présents : Meilleure note : 17,375/20
 Pour les admis : Meilleure note : 17,375/20
 Pour les inscrits : Meilleure note : 16,50/20

Note la plus basse : 1,75/20
 Note la plus basse : 12,25/20
 Note la plus basse : 9,875/20*

* Une étudiante inscrite à l'IEP est issue du Programme d'Insertion Sociale (POS)

■ ■ ■ Répartition par âge

Candidats

Age moyen : 19,5

	Nombres	%
18 ans et -	93	5,86
19 ans	797	50,22
20 ans et +	697	43,92
TOTAL	1587	100

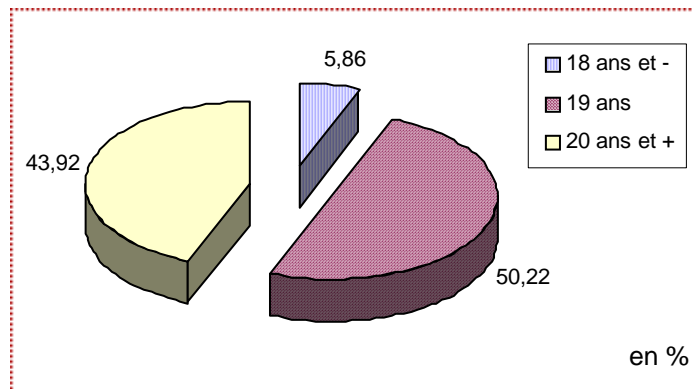

Présents

Age moyen : 19,5

	Nombres	%
18 ans et -	86	5,95
19 ans	743	51,42
20 ans et +	616	42,63
TOTAL	1445	100

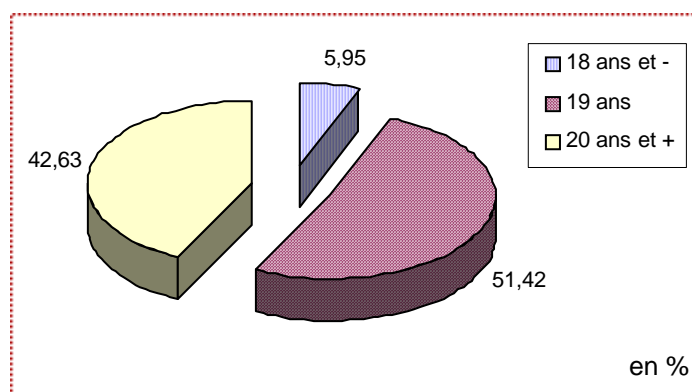

Admis

Age moyen : 19,5

	Nombres	%
18 ans et -	18	8,07
19 ans	97	43,5
20 ans et +	108	48,43
TOTAL	223	100

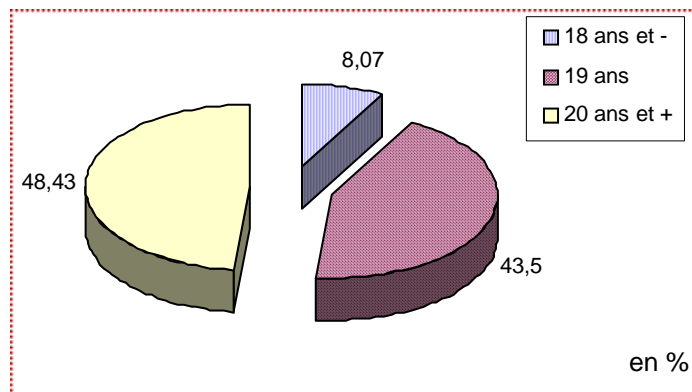

Inscrits

Age moyen : 19,5

	Nombres	%
18 ans et -	16	7,88
19 ans	96	47,29
20 ans et +	91	44,83
TOTAL	203	100

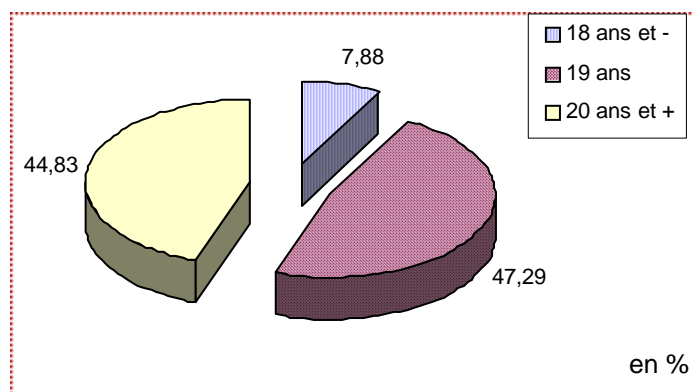

Il manque 1 date de naissance (date erronée).

L'âge des candidats varie entre 17 et 54 ans.

■ ■ ■ Répartition par sexe

Candidats

	Nombres	%
Filles	926	58,31
Garçons	662	41,69
TOTAL	1588	100

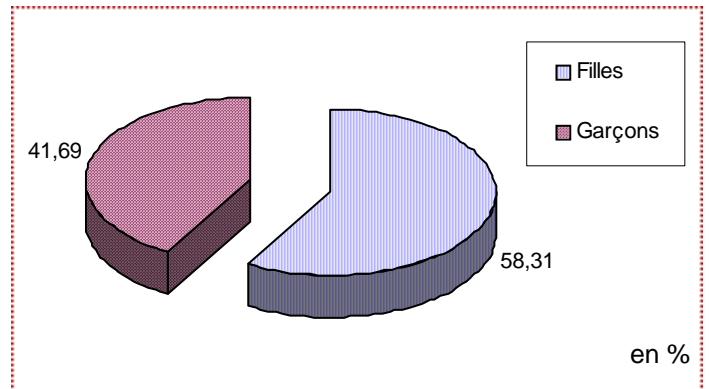

Présents

	Nombres	%
Filles	847	58,58
Garçons	599	41,42
TOTAL	1446	100

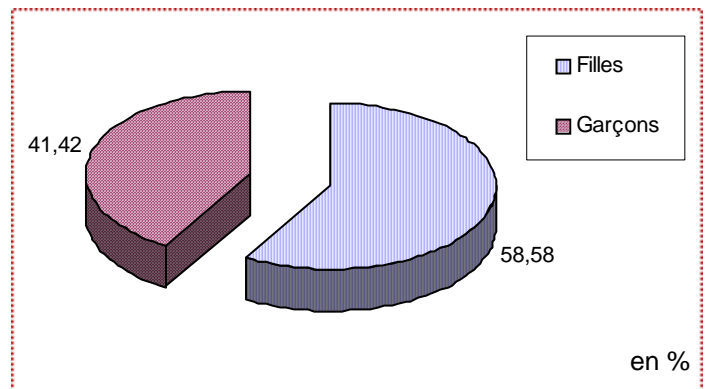

Admis

	Nombres	%
Filles	142	63,68
Garçons	81	36,32
TOTAL	223	100

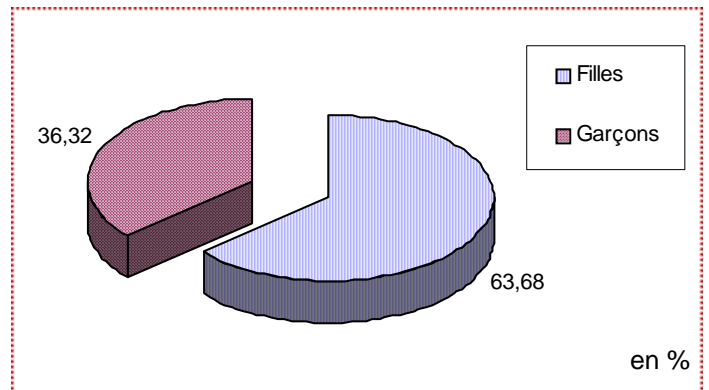

Inscrits

	Nombres	%
Filles	128	63,05
Garçons	75	36,95
TOTAL	203	100

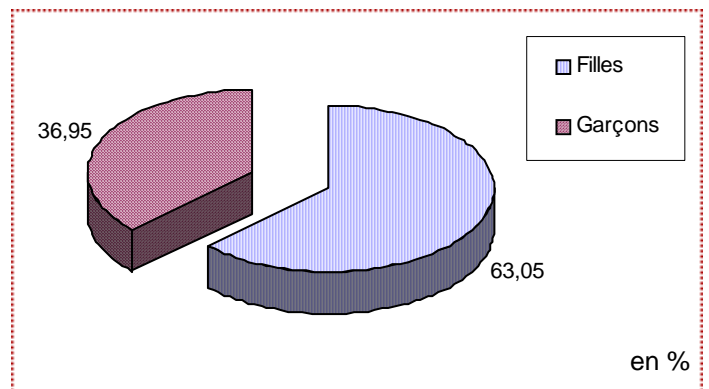

■ ■ ■ Répartition géographique

Candidats

	Nombres	%
Rhône-Alpes	626	39,42
Ile de France	218	13,73
Autres régions	744	46,85
TOTAL	1588	100

Hors Rhône-Alpes : 60.58 %

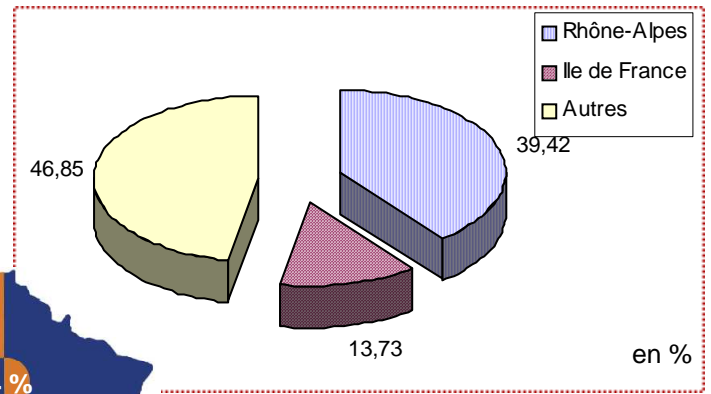

Candidats - découpage de la France :

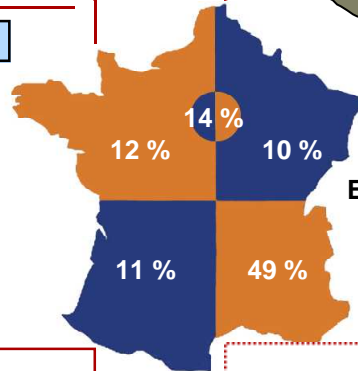

Etrangers : 4 %

Présents

	Nombres	%
Rhône-Alpes	596	41,22
Ile de France	183	12,66
Autres régions	667	46,13
TOTAL	1446	100

Hors Rhône-Alpes : 58.78 %

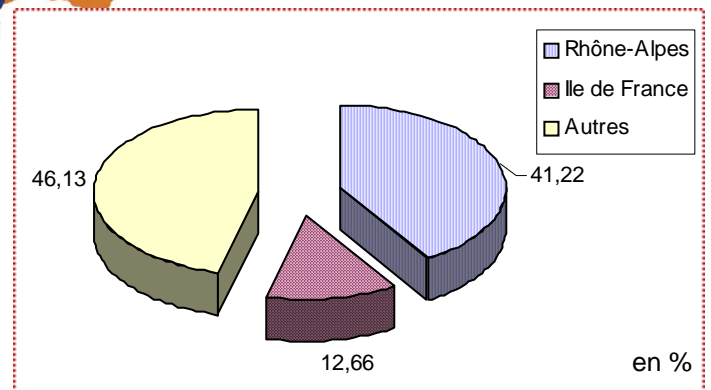

Admis

	Nombres	%
Rhône-Alpes	100	44,84
Ile de France	26	11,66
Autres régions	97	43,5
TOTAL	223	100

Hors Rhône-Alpes : 55.16 %

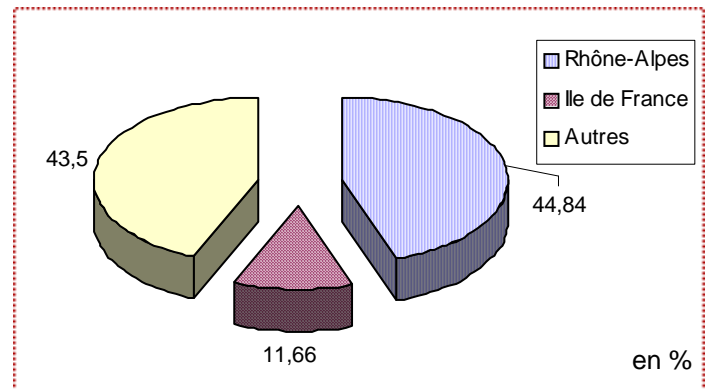

Inscrits

	Nombres	%
Rhône-Alpes	104	51,23
Ile de France	25	12,32
Autres régions	74	36,45
TOTAL	203	100

Hors Rhône-Alpes : 48.77 %

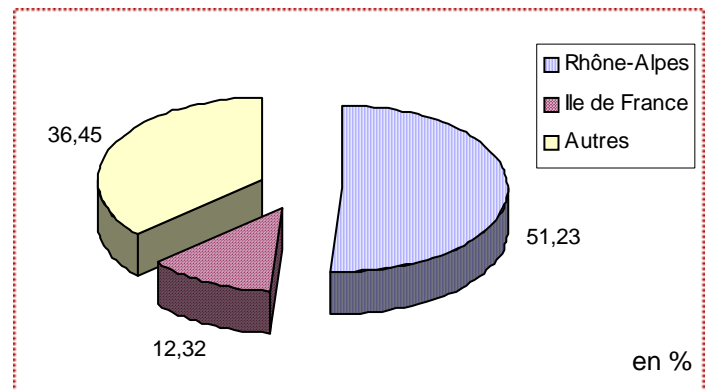

■ ■ ■ Origine socio-professionnelle du père

	Candidats		Présents		Admis		Inscrits	
Agriculteur	36	2,27	35	2,42	2	0,9	4	1,97
Artisan	241	15,18	213	14,73	36	16,14	34	16,75
Cadre	743	46,79	680	47,03	117	52,47	96	47,29
Employé	169	10,64	159	11	23	10,31	24	11,82
Ouvrier	78	4,91	72	4,98	7	3,14	7	3,45
Profession intermédiaire	131	8,25	121	8,37	21	9,42	20	9,85
Retraité	73	4,6	64	4,43	4	1,79	4	1,97
Autre	117	7,37	102	7,05	13	5,83	14	6,9
TOTAL	1588	100	1446	100	223	100	203	100
		%		%		%		%

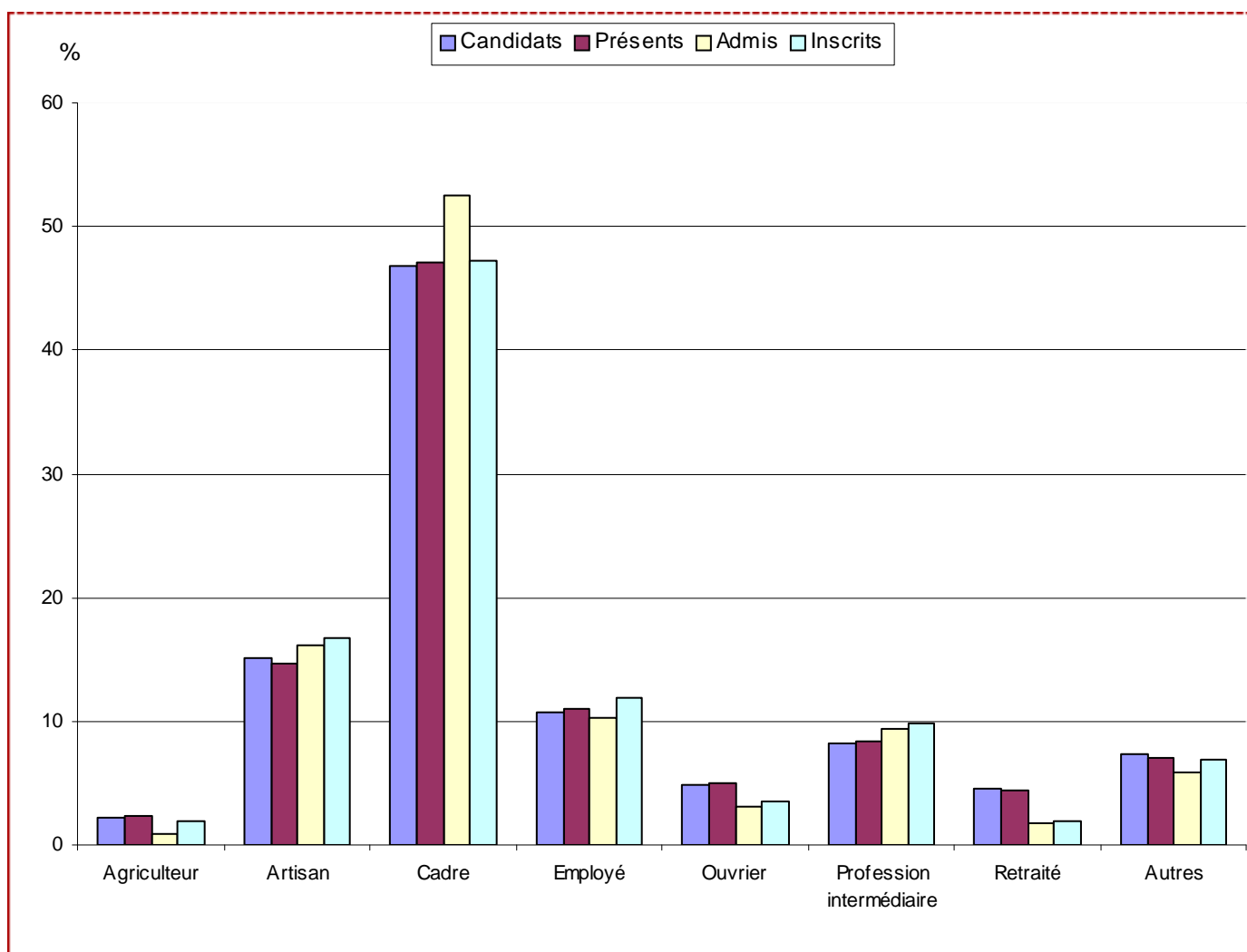

■ ■ ■ Origine socio-professionnelle de la mère

	Candidats		Présents		Admis		Inscrits	
Agriculteur	13	0,82	12	0,83	2	0,9	3	1,48
Artisan	202	12,72	171	11,83	20	8,97	20	9,85
Cadre	447	28,15	409	28,28	70	31,39	62	30,54
Employé	295	18,58	278	19,23	27	12,11	22	10,84
Ouvrier	24	1,51	23	1,59	2	0,9	1	0,49
Profession intermédiaire	394	24,81	363	25,1	71	31,84	64	31,53
Retraité	25	1,57	24	1,66	2	0,9	2	0,99
Autre	188	11,84	166	11,48	29	13	29	14,29
TOTAL	1588	100	1446	100	223	100	203	100
		%		%		%		%

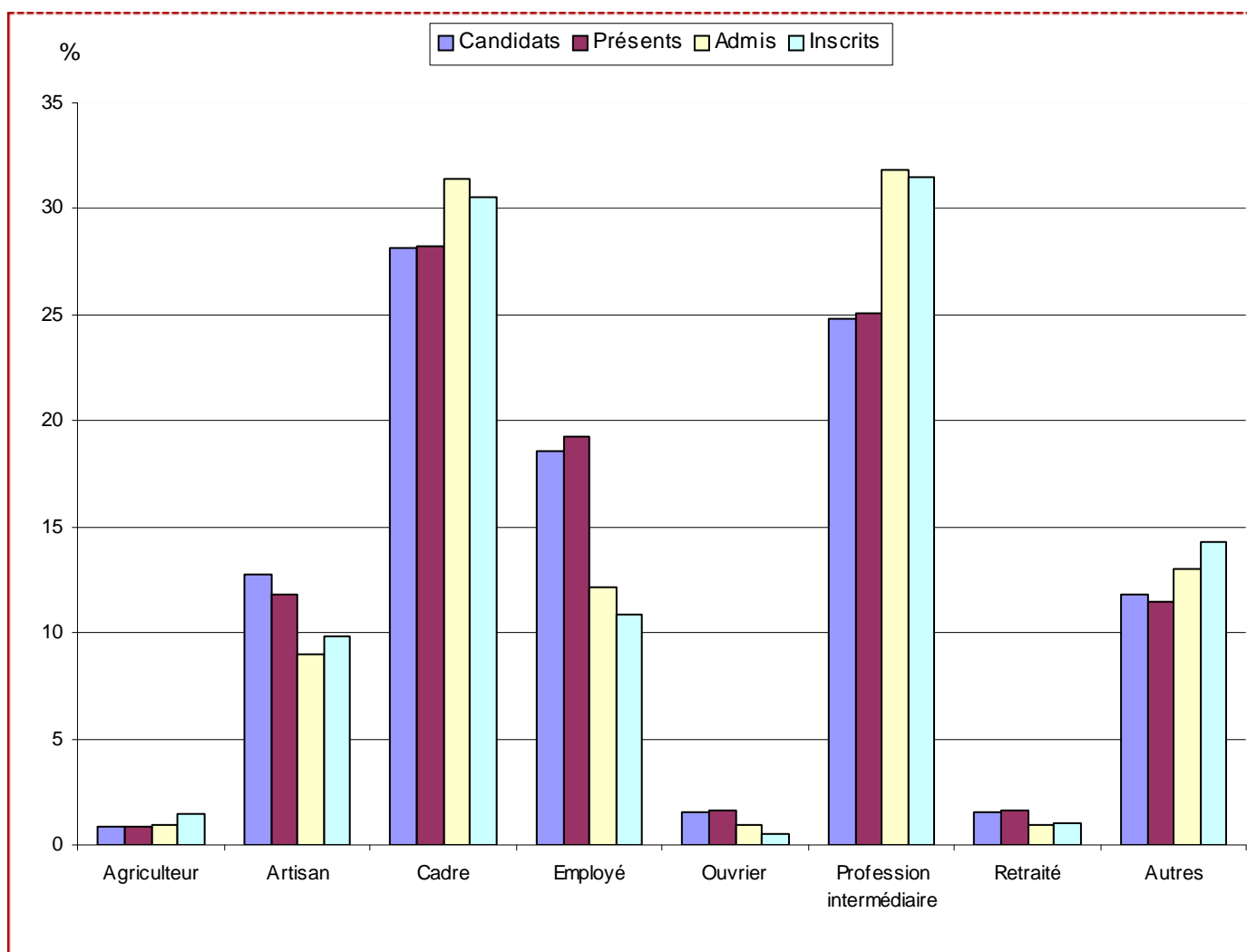

■ ■ ■ Inscrits : Note BAC / Année BAC

	BAC <=2014		BAC 2015		TOTAL	
10 <= N < 12	4	4,71	2	2,74	6	3,8
12 <= N < 14	22	25,88	8	10,96	30	18,99
14 <= N < 16	26	30,59	23	31,51	49	31,01
16 <= N	33	38,82	40	54,79	73	46,2
TOTAL	85	100	73	100	158	100
		%		%		%

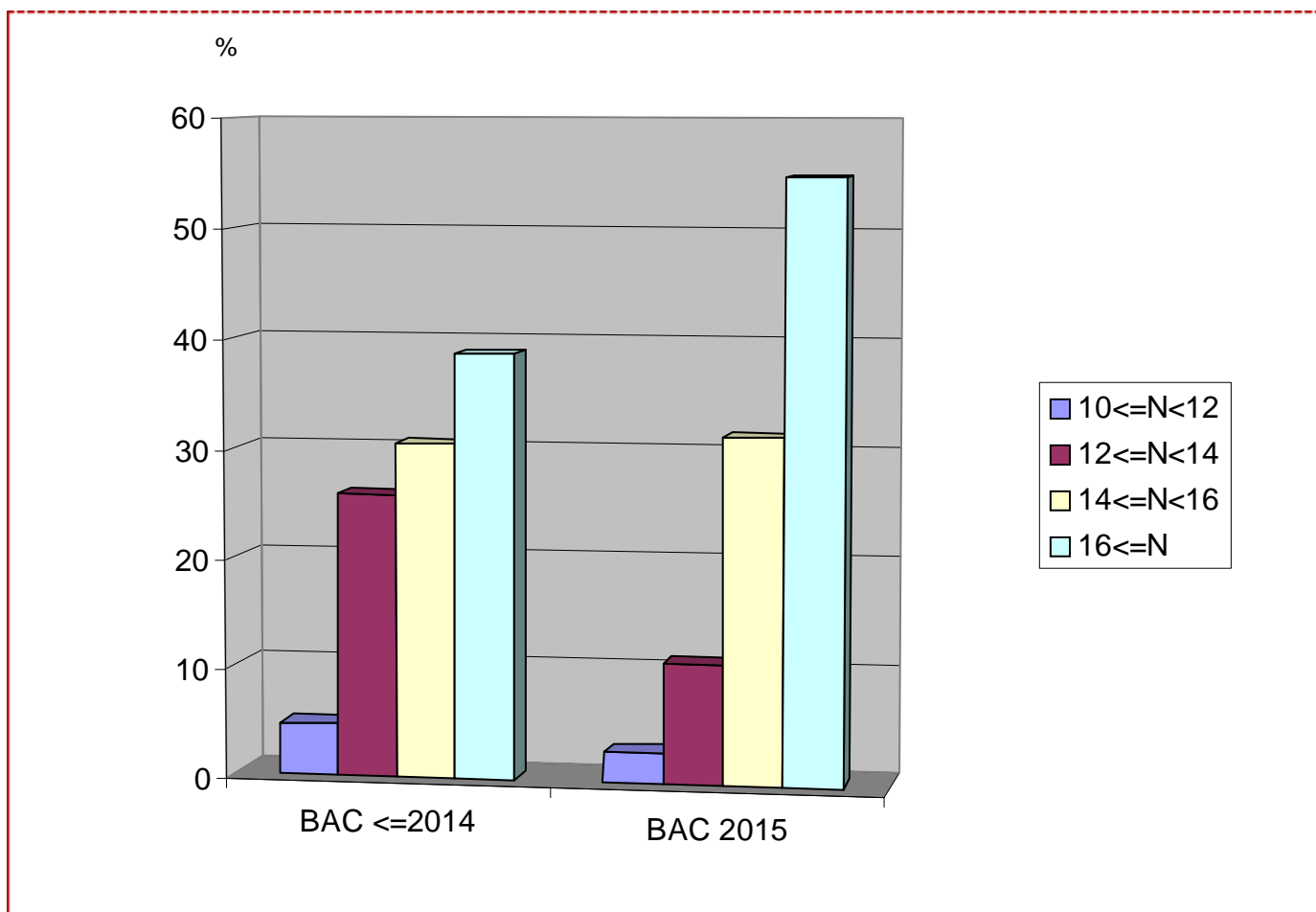

Nous n'avons pas toutes les moyennes du bac.

Inscrits : Note BAC / Note langue

Note BAC	Note langue														TOTAL	
	N < 6		6 ≤ N < 8		8 ≤ N < 10		10 ≤ N < 12		12 ≤ N < 14		14 ≤ N < 16		16 ≤ N			
10 ≤ N < 12	0	0	1	20	2	11,1	1	2,6	0	0	2	6,9	0	0	6	3,8
12 ≤ N < 14	0	0	2	40	5	27,8	11	28,9	4	9,5	5	17,2	3	12	30	19
14 ≤ N < 16	1	100	2	40	5	27,8	8	21,1	16	38,1	10	34,5	7	28	49	31
16 ≤ N	0	0	0	0	6	33,3	18	47,4	22	52,4	12	41,4	15	60	73	46,2
TOTAL	1	100	5	100	18	100	38	100	42	100	29	100	25	100	158	100
		%		%		%		%		%		%		%		%

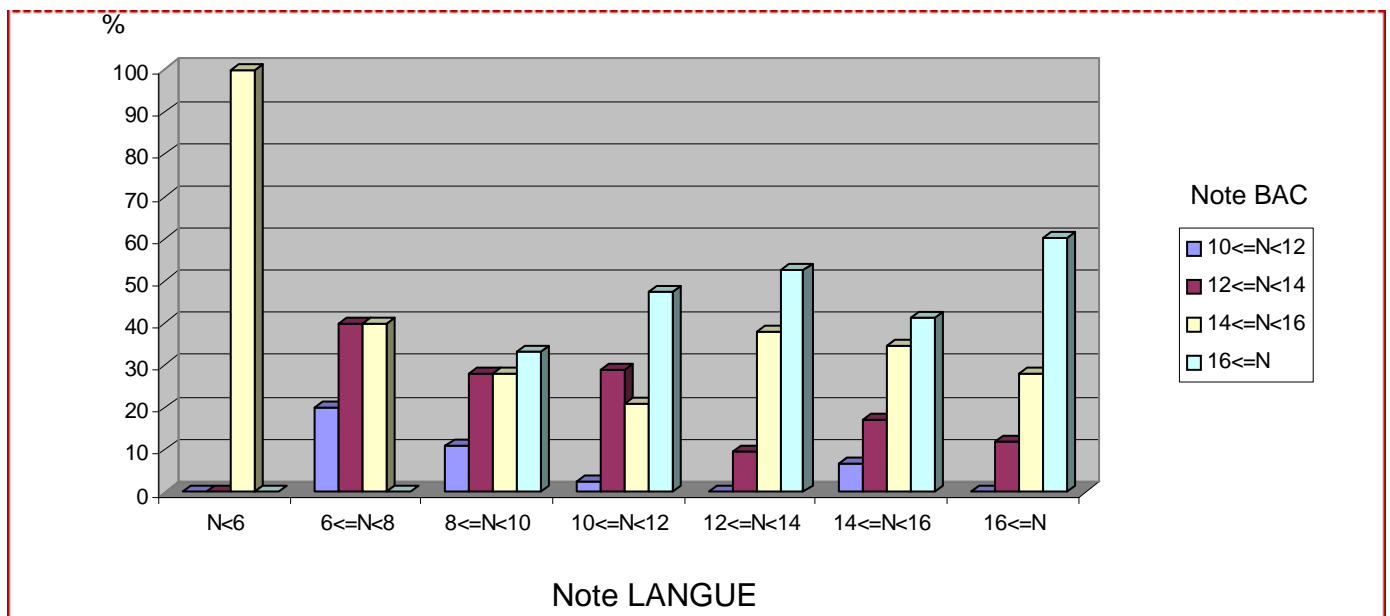
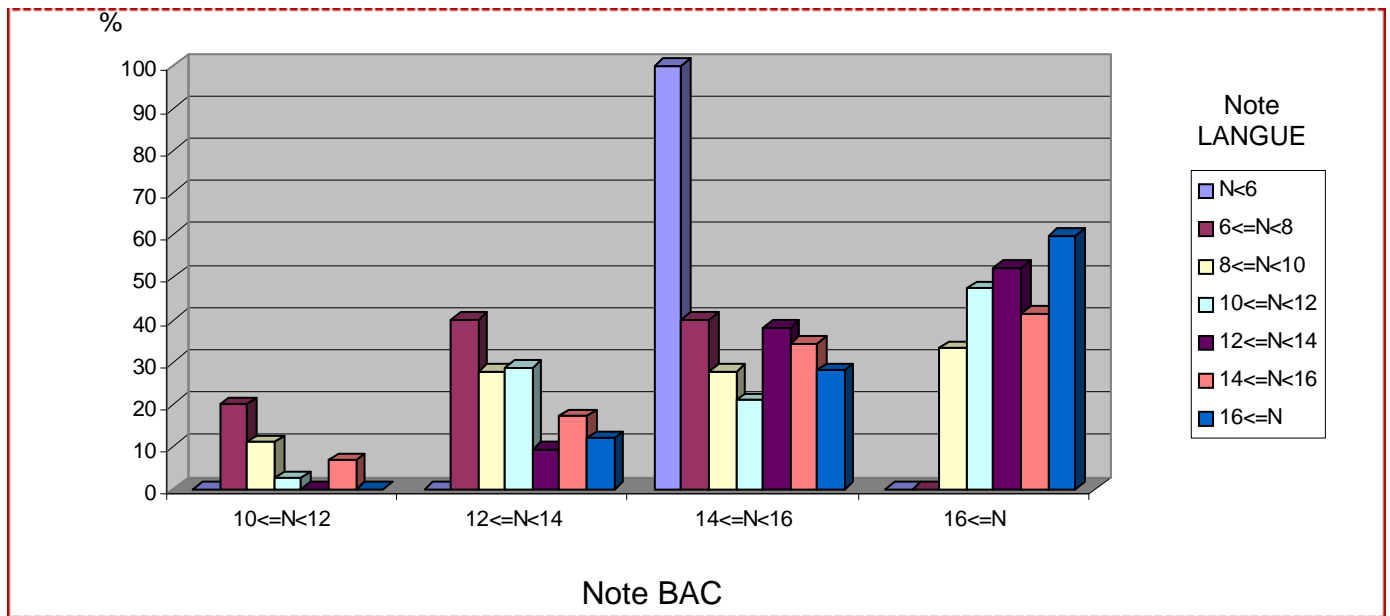

Nous n'avons pas toutes les moyennes du bac.

Inscrits : Note BAC / Note livre

Note BAC	Note livre														TOTAL	
	N < 6		6 ≤ N < 8		8 ≤ N < 10		10 ≤ N < 12		12 ≤ N < 14		14 ≤ N < 16		16 ≤ N			
10 ≤ N < 12	0	0	0	0	0	0	1	8,3	2	2,3	3	6,1	0	0	6	3,8
12 ≤ N < 14	0	0	0	0	0	0	0	0	18	20,9	8	16,3	4	36,4	30	19
14 ≤ N < 16	0	0	0	0	0	0	6	50	22	25,6	19	38,8	2	18,2	49	31
16 ≤ N	0	0	0	0	0	0	5	41,7	44	51,2	19	38,8	5	45,5	73	46,2
TOTAL	0	0	0	0	0	0	12	100	86	100	49	100	11	100	158	100
	%		%		%		%		%		%		%		%	

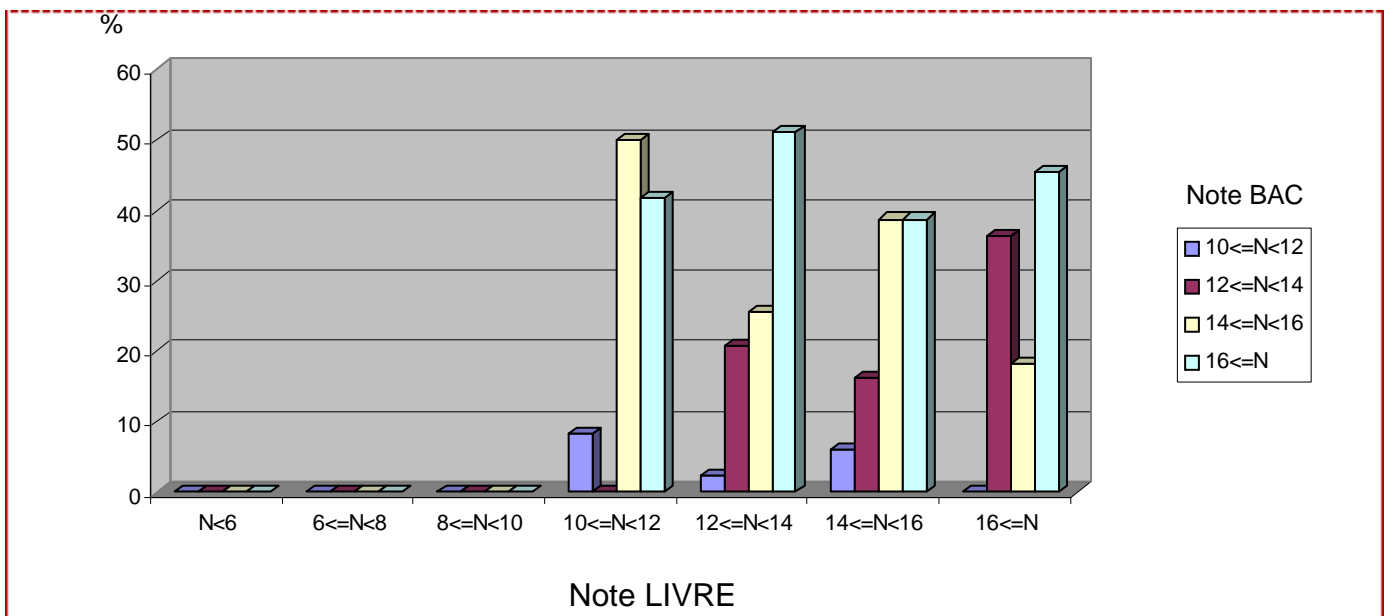
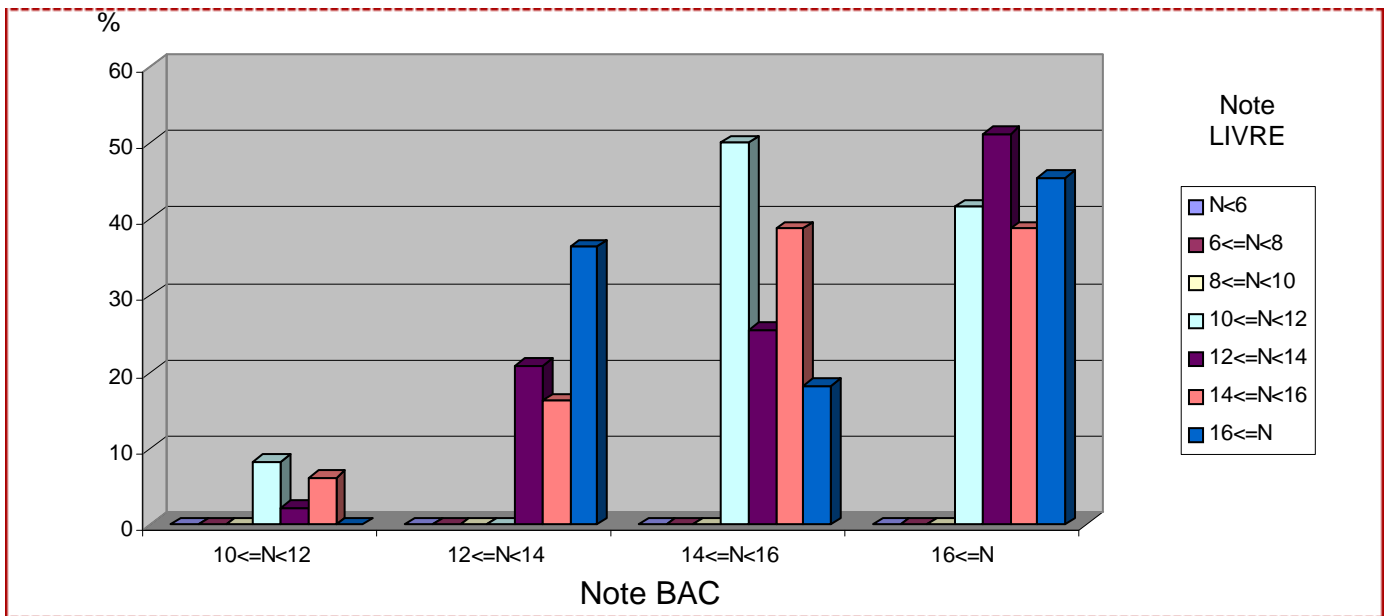

Nous n'avons pas toutes les moyennes du bac.

Candidats, Inscrits : par établissements grenoblois

		Candidats		Inscrits	
		Nombre	%	Nombre	%
GRENOBLE	Lycée Champollion	18	11	4	10,5
	CUEFA	0	0	0	0
	Lycée Les Eaux Claires	9	5,5	0	0
	Externat Notre Dame	7	4,3	2	5,3
	Cité Scolaire Internationale	13	7,9	7	18,4
	Lycée Mounier	3	1,8	1	2,6
	Lycée Pierre Termier	9	5,5	2	5,3
	Lycée Stendhal	14	8,5	2	5,3
	Université	1	0,6	1	2,6
	ECHIROLLES	Lycée Marie Curie	6	3,7	1
MEYLAN	Lycée du Grésivaudan	38	23,2	10	26,3
ST MARTIN D'HERES	Lycée Pablo Neruda	7	4,3	1	2,6
CORENC	ITEC Boisfleury	3	1,8	2	5,3
SEYSSINET	Lycée Aristide Berges	13	7,9	2	5,3
	Autres	23	14	3	7,9
TOTAL		164	100 %	38	100 %

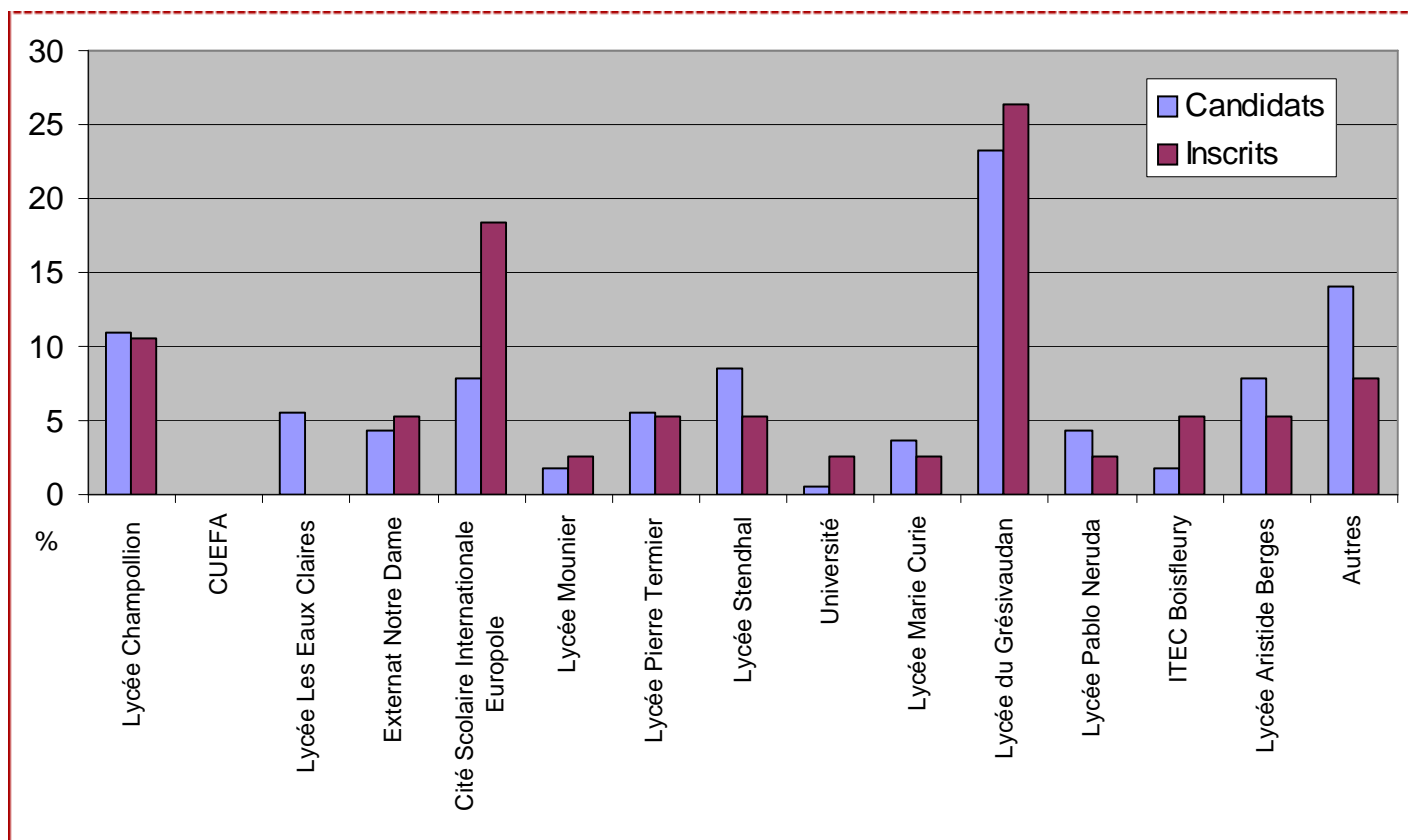

Selon la liste des lycées prioritaires* constituée par l'OZP, 3 candidats proviennent du Lycée Argouges.

* liste consultable sur http://www.ozp.fr/IMG/pdf/LYCEES_prioritaires_avec_commentaires_12_p_.pdf

■ ■ ■ Récapitulatif des inscrits à l'IEP

Série de BAC

	Nombres	%
ES	117	57,64
L	23	11,33
S	62	30,54
Autres	1	0,49
TOTAL	203	100

Année du Bac

	Nombres	%
BAC 2015	107	52,71
BAC <=2014	96	47,29
TOTAL	203	100

Moyenne IEP

Note moyenne : 12,98		
	Nombres	%
N < 8	0	0
8 <= N < 10	1	0,49
10 <= N < 12	25	12,32
12 <= N < 14	143	70,44
14 <= N < 20	34	16,75
TOTAL	203	100

Moyenne BAC

Note moyenne : 15,33		
	Nombres	%
10 <= N < 12	6	3,8
12 <= N < 14	30	18,99
14 <= N < 16	49	31,01
16 <= N	73	46,2
TOTAL	158	100

Sexe

	Nombres	%
Filles	128	63,05
Garçons	75	36,95
TOTAL	203	100

Age

Age moyen : 19,5		
	Nombres	%
18 ans et -	16	7,88
19 ans	96	47,29
20 ans et +	91	44,83
TOTAL	203	100

Origine géographique

	Nombres	%
Rhône-Alpes	104	51,23
Ile de France	25	12,32
Autres dpt	74	36,45
TOTAL	203	100

■ ■ ■ Informations sur les candidats

■ Inscription à un autre concours IEP

1146 candidats sur 1588 ont répondu à la question.

264 se sont inscrits au concours de l'IEP de PARIS (23,04 % des 1146 candidats).

301 se sont également inscrits au concours de l'IEP de BORDEAUX (26,27 % des 1146 candidats).

1092 se sont également inscrits au concours commun (AIX, LILLE, LYON, RENNES, ST GERMAIN EN LAYE, STRASBOURG, TOULOUSE) (95,29 % des 1146 candidats).

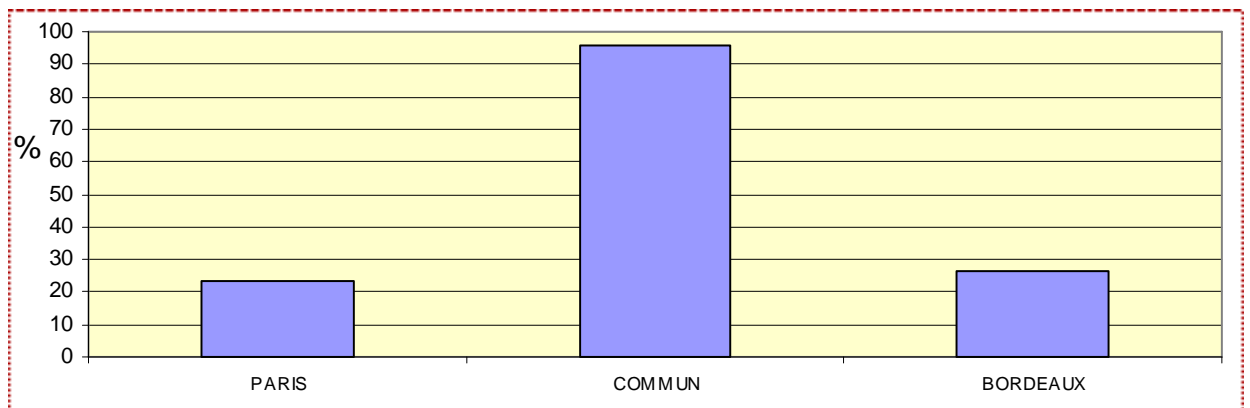

■ Comment ont-ils connu l'IEP de Grenoble ?

1588 candidats sur 1588 ont répondu à la question.

364 ont répondu "famille" (22,92 % des 1588 candidats).

348 ont connu l'IEP par internet (21,91 % des 1588 candidats).

295 ont connu l'IEP par leurs professeurs de terminale (18,58 % des 1588 candidats).

182 ont connu l'IEP par les salons d'étudiants (11,46 % des 1588 candidats).

158 ont connu l'IEP par des diplômés (9,95 % des 1588 candidats).

113 ont connu l'IEP par les Organismes d'orientation (7,12 % des 1588 candidats).

79 ont répondu "autre" (4,97 % des 1588 candidats).

49 ont connu l'IEP par les journées lycées (3,09 % des 1588 candidats).

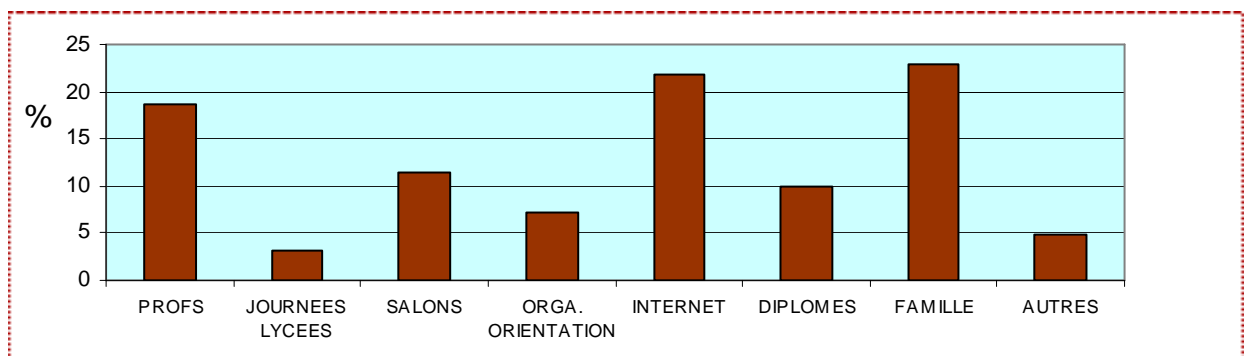

Informations sur les candidats

Les candidats ont-ils fait une préparation au concours ?

Candidats

	Nombres	%
OUI	530	33,38
NON	1058	66,62
<hr/>		
TOTAL	1588	100

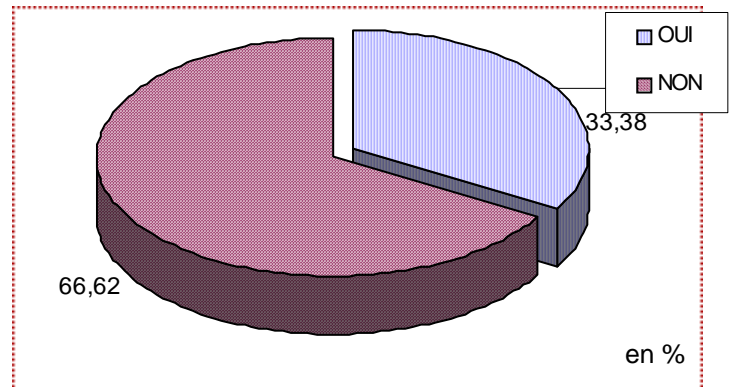

Présents

	Nombres	%
OUI	491	33,96
NON	955	66,04
<hr/>		
TOTAL	1446	100

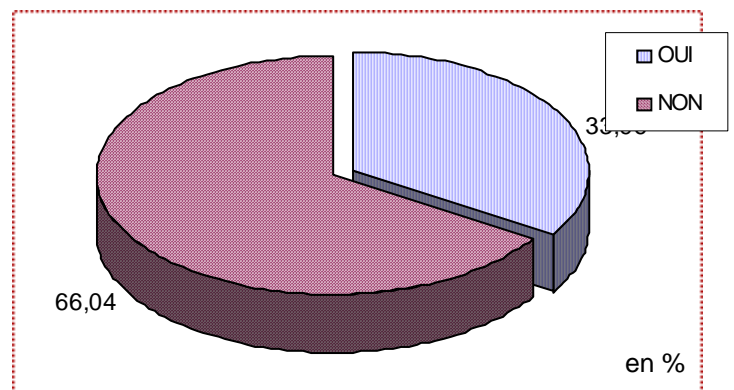

Admis

	Nombres	%
OUI	79	35,43
NON	144	64,57
<hr/>		
TOTAL	223	100

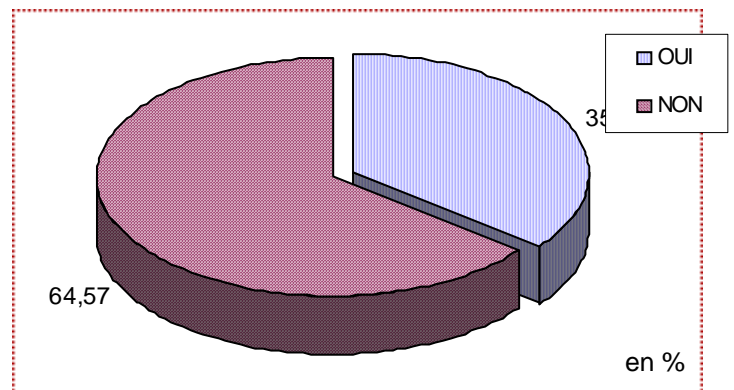

Inscrits

	Nombres	%
OUI	73	35,96
NON	130	64,04
<hr/>		
TOTAL	203	100

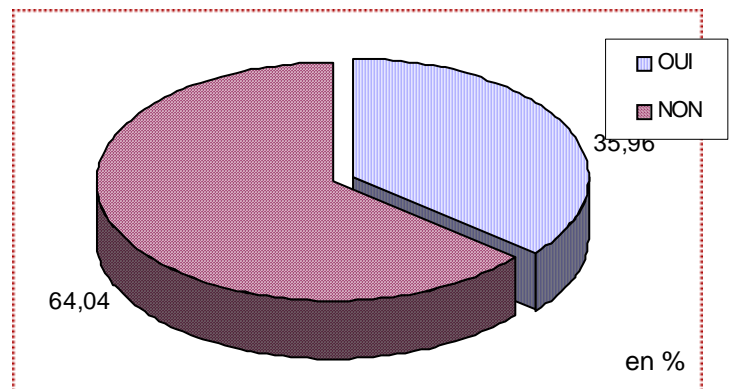

Informations sur les candidats

Préparation au concours : par qui ?

préparation organisée par un organisme privé
préparation organisée par votre lycée

Candidats

	Nombres	%
organisme privé	84	50,6
lycée	82	49,4
TOTAL	166	100

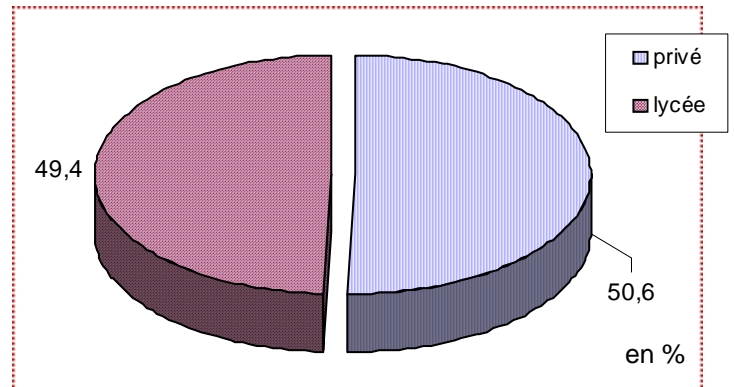

Présents

	Nombres	%
organisme privé	76	49,03
lycée	79	50,97
TOTAL	155	100

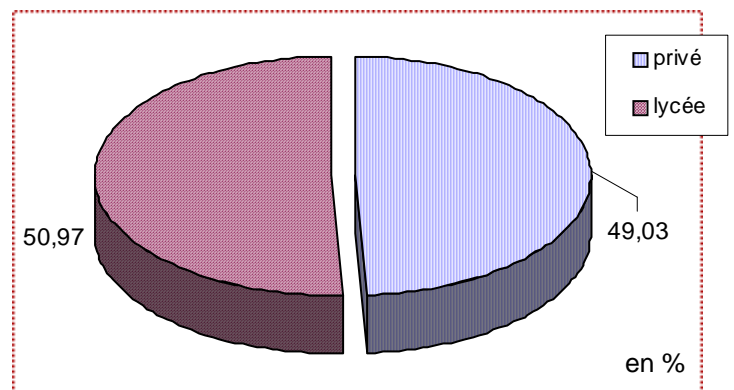

Admis

	Nombres	%
organisme privé	5	27,78
lycée	13	72,22
TOTAL	18	100

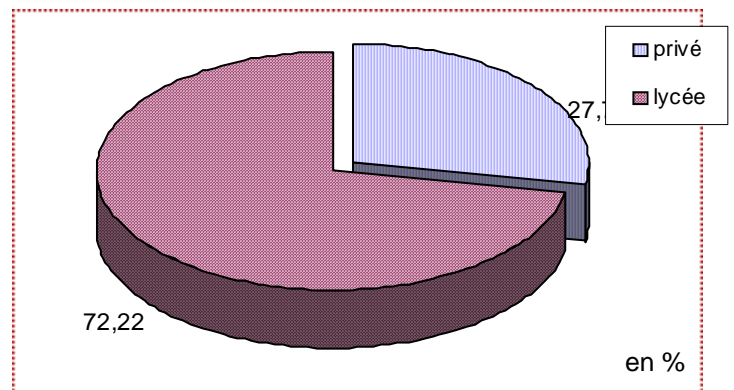

Inscrits

	Nombres	%
organisme privé	6	31,58
lycée	13	68,42
TOTAL	19	100

