

Radiographie des candidats

Concours 1ère année IEP 2012-2013





Sommaire

■ Candidats, présents, admis, inscrits : répartition en %

- par série BAC	1
- par année BAC	2
- par note BAC	3
- par moyenne IEP	4
- par âge	5
- par sexe	6
- par région (Rhône-Alpes / Ile de France / Autre)	7
- par origine socio-professionnelle des parents	8

■ Inscrits : répartition en %

- par note BAC / année BAC	10
- par note BAC / année LANGUE	11
- par note BAC / année LIVRE	12

■ Candidats, Inscrits : par établissements grenoblois 13

■ Récapitulatif des inscrits à l'IEP

- par série BAC	14
- par année BAC	14
- par moyenne BAC	14
- par moyenne IEP	14
- par âge	14
- par sexe	14
- par région (Rhône-Alpes / Ile de France / Autre)	14

■ Informations sur les candidats 15

■ ■ ■ Répartition par série du BAC

Candidats

	Nombres	%
ES	1163	60,07
L	210	10,85
S	550	28,41
Autres	13	0,67
TOTAL	1936	100

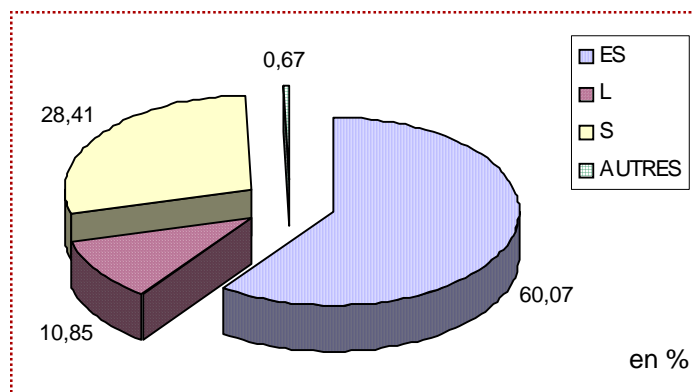

Présents

	Nombres	%
ES	1121	60,24
L	204	10,96
S	523	28,1
Autres	13	0,7
TOTAL	1861	100

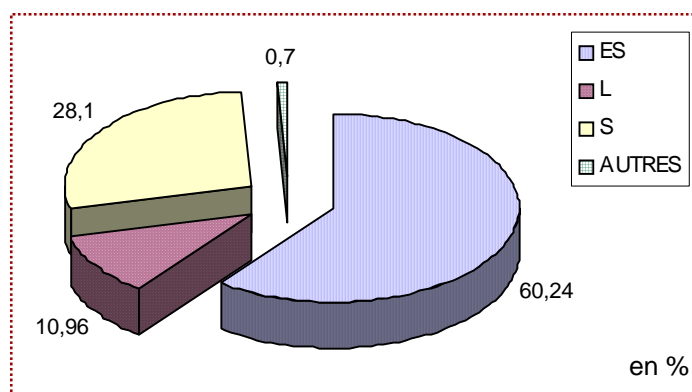

Admis

	Nombres	%
ES	110	60,44
L	21	11,54
S	51	28,02
Autres	0	0
TOTAL	182	100

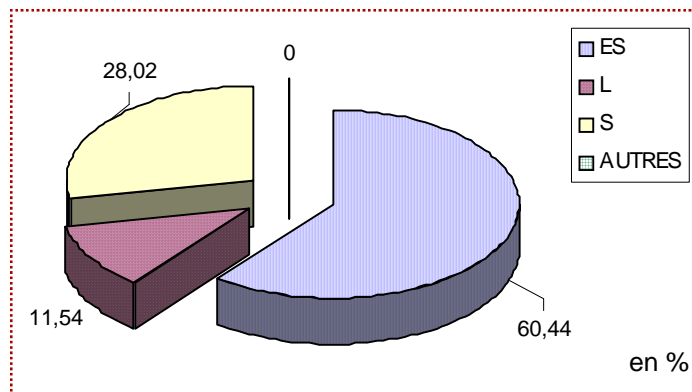

Inscrits

	Nombres	%
ES	102	58,62
L	23	13,22
S	48	27,59
Autres	1	0,57
TOTAL	174	100

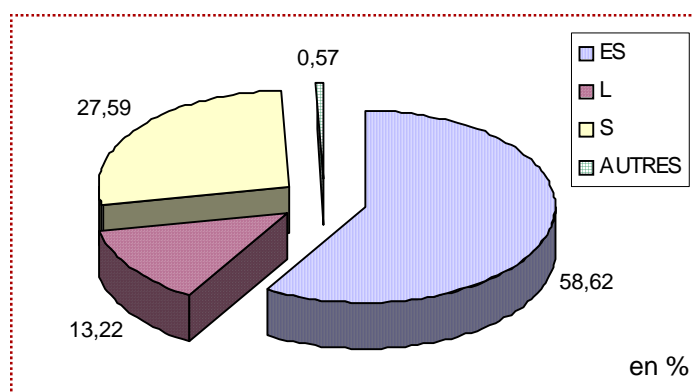

Il y a eu 1936 inscriptions sur internet (hors doublons et fausses inscriptions).

Parmi ces 1936, 1861 étaient présents lors du concours à l'IEP.

182 ont été admis.

Au final, 174 étudiants se sont inscrits à l'IEP pour l'année universitaire 2012-2013.

■ ■ ■ Répartition par année du BAC

Candidats

	Nombres	%
BAC 2012	1093	56,46
BAC 2011	843	43,54
TOTAL	1936	100

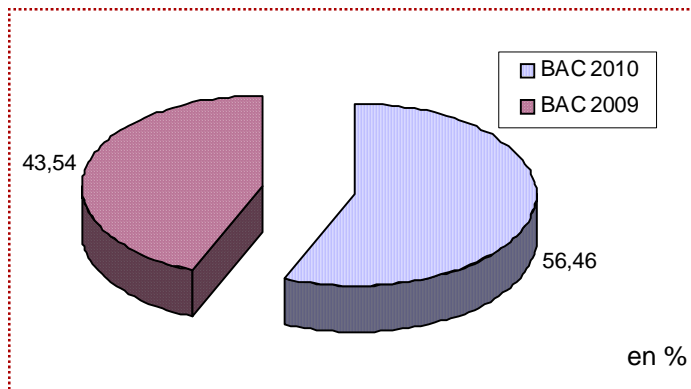

Présents

	Nombres	%
BAC 2012	1059	56,9
BAC 2011	802	43,1
TOTAL	1861	100

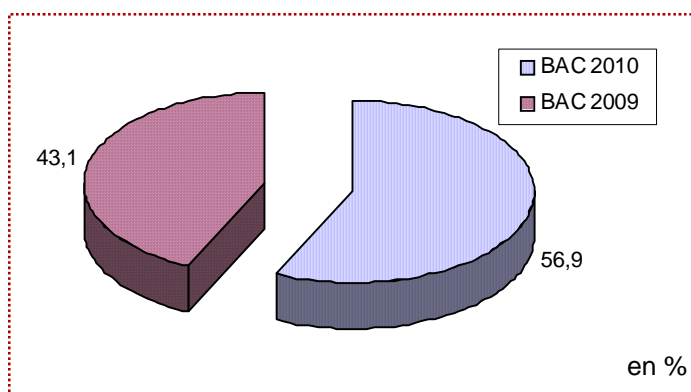

Admis

	Nombres	%
BAC 2012	85	46,7
BAC 2011	97	53,3
TOTAL	182	100

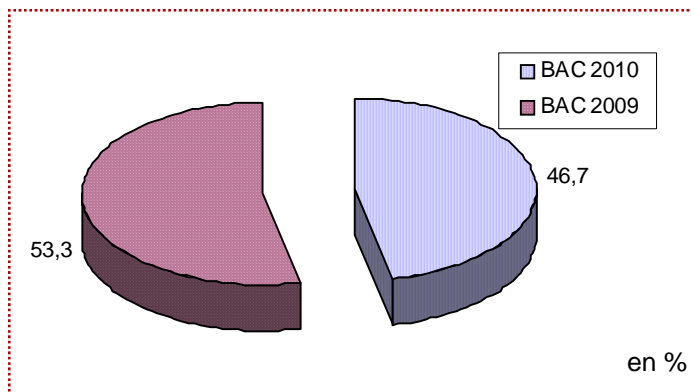

Inscrits

	Nombres	%
BAC 2012	78	44,83
BAC 2011	96	55,17
TOTAL	174	100

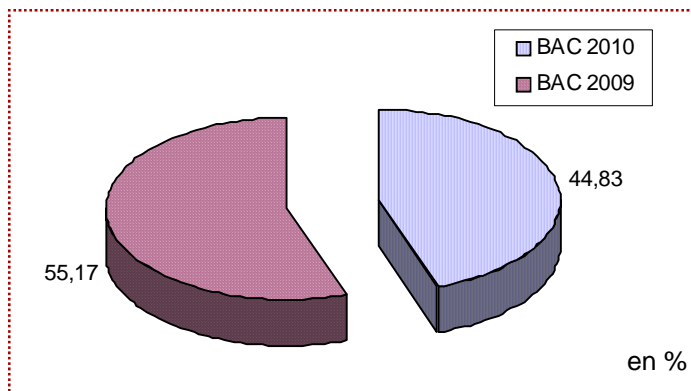

■ ■ ■ Répartition par note BAC

Candidats

Note moyenne : 14,15

	Nombres	%
10 <= N < 12	100	11,33
12 <= N < 14	279	31,6
14 <= N < 16	340	38,51
16 <= N	164	18,57
TOTAL	883	100

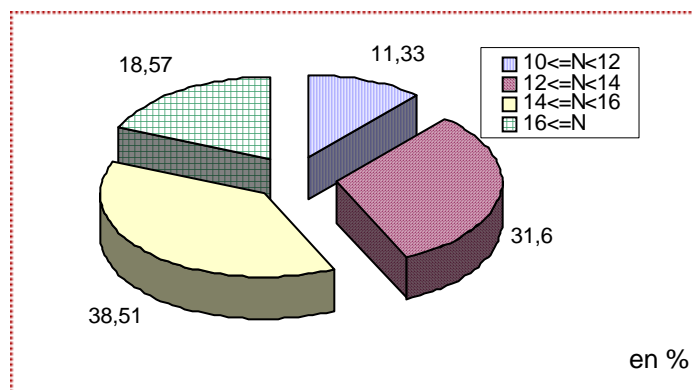

Présents

Note moyenne : 14,17

	Nombres	%
10 <= N < 12	92	10,9
12 <= N < 14	267	31,64
14 <= N < 16	329	38,98
16 <= N	156	18,48
TOTAL	844	100

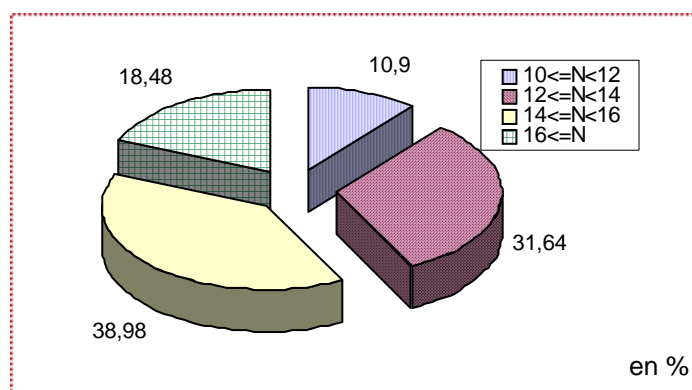

Admis

Note moyenne : 15,46

	Nombres	%
10 <= N < 12	3	2,61
12 <= N < 14	15	13,04
14 <= N < 16	46	40
16 <= N	51	44,35
TOTAL	115	100

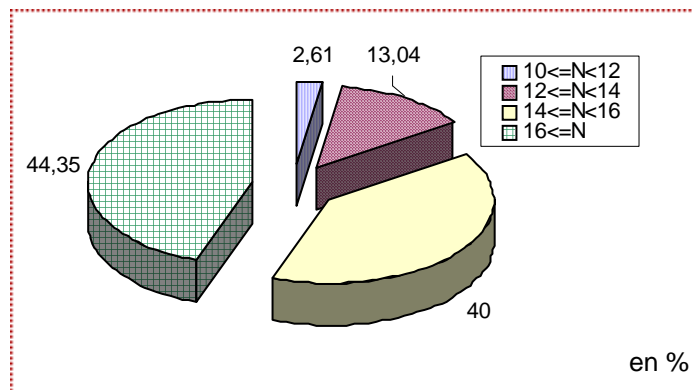

Inscrits

Note moyenne : 15,09

	Nombres	%
10 <= N < 12	7	4,19
12 <= N < 14	32	19,16
14 <= N < 16	69	41,32
16 <= N	59	35,33
TOTAL	167	100

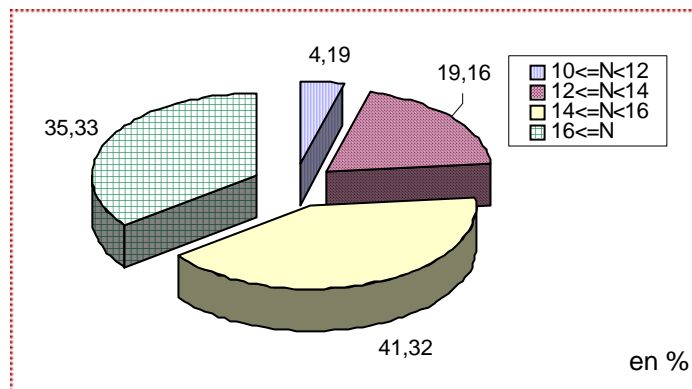

Nous n'avons pas toutes les moyennes du bac.

■ ■ ■ Répartition par moyenne IEP

Présents

Note moyenne : 9,65		
	Nombres	%
N < 8	482	25,9
8 ≤ N < 10	516	27,73
10 ≤ N < 12	519	27,89
12 ≤ N < 14	274	14,72
14 ≤ N < 20	70	3,76
TOTAL	1861	100

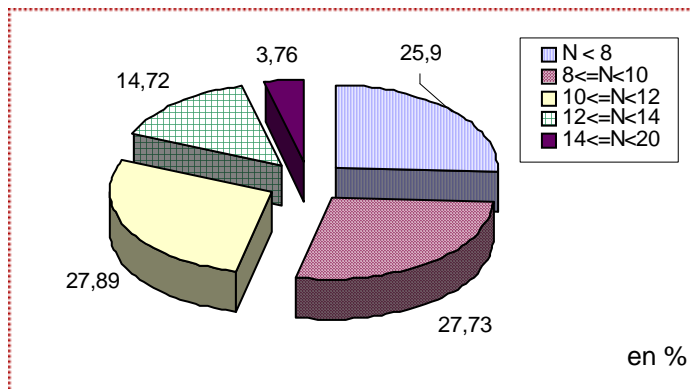

Admis

Note moyenne : 13,94		
	Nombres	%
N < 8	0	0
8 ≤ N < 10	0	0
10 ≤ N < 12	0	0
12 ≤ N < 14	112	61,54
14 ≤ N < 20	70	38,46
TOTAL	182	100

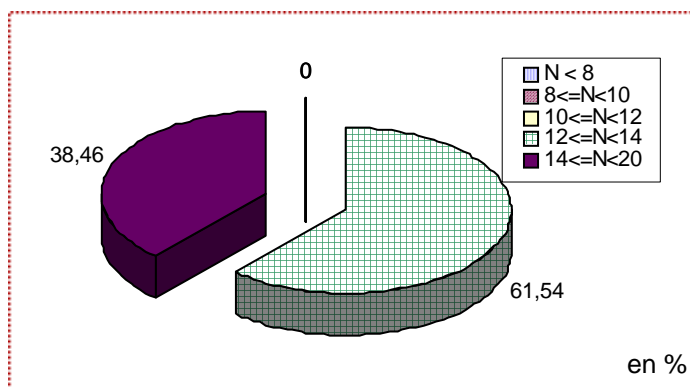

Inscrits

Note moyenne : 13,4		
	Nombres	%
N < 8	0	0
8 ≤ N < 10	0	0
10 ≤ N < 12	2	1,15
12 ≤ N < 14	133	76,44
14 ≤ N < 20	39	22,41
TOTAL	174	100

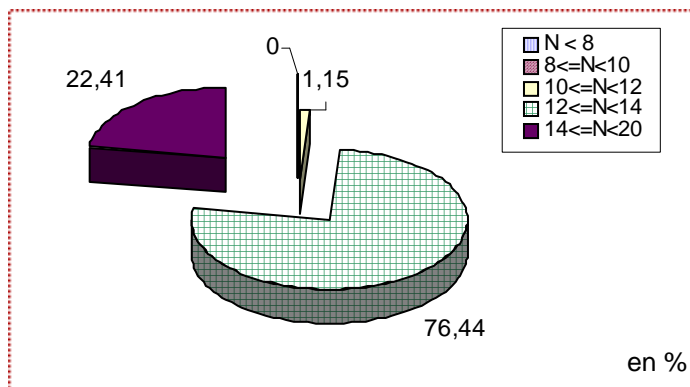

Pour les présents : Meilleure note : 17,125/20.
 Pour les admis : Note la plus basse : 12,94/20.

Note la plus basse : 0,75/20.

■ ■ ■ Répartition par âge

Candidats

Age moyen : 18,5

	Nombres	%
18 ans et -	1073	55,6
19 ans	762	39,48
20 ans et +	95	4,92
TOTAL	1930	100

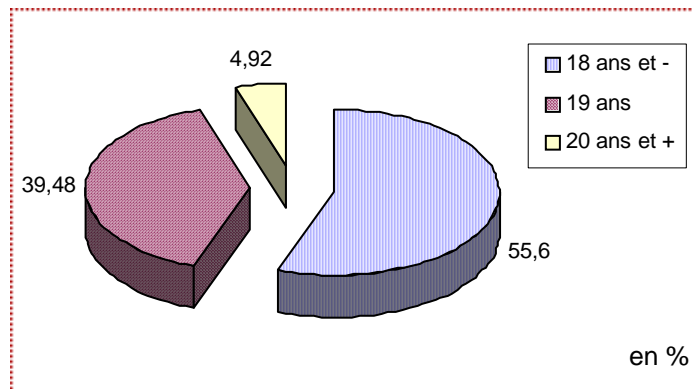

Présents

Age moyen : 18,5

	Nombres	%
18 ans et -	1042	56,17
19 ans	729	39,3
20 ans et +	84	4,53
TOTAL	1855	100

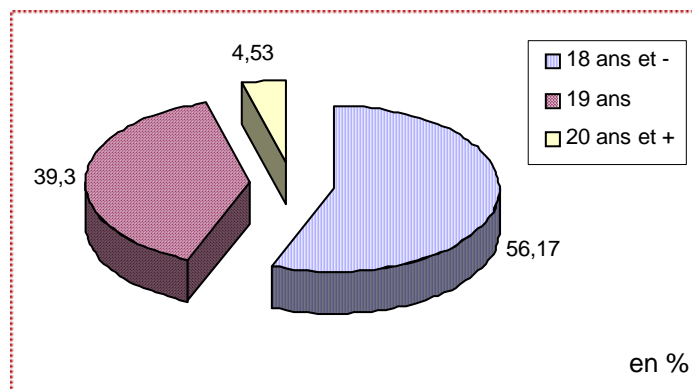

Admis

Age moyen : 18,7

	Nombres	%
18 ans et -	90	49,45
19 ans	87	47,8
20 ans et +	5	2,75
TOTAL	182	100

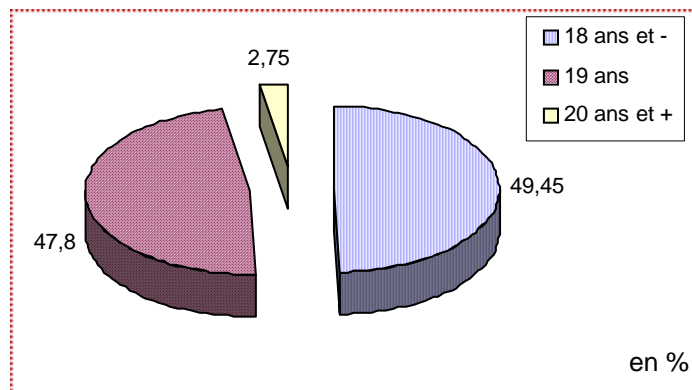

Inscrits

Age moyen : 18,5

	Nombres	%
18 ans et -	82	47,13
19 ans	89	51,15
20 ans et +	3	1,72
TOTAL	174	100

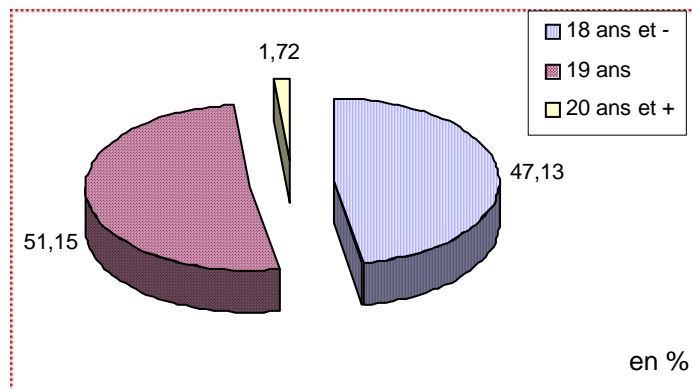

Il manque 2 dates de naissance.
L'âge des inscrits varie entre 16 et 24 ans.

■ ■ ■ Répartition par sexe

Candidats

	Nombres	%
Filles	1014	52,38
Garçons	922	47,62
TOTAL	1936	100

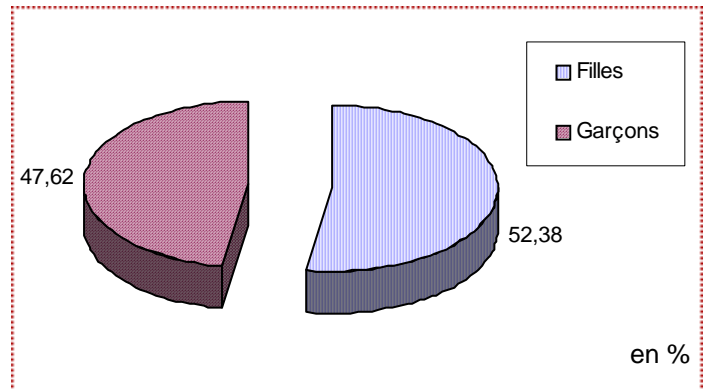

Présents

	Nombres	%
Filles	981	52,71
Garçons	880	47,29
TOTAL	1861	100

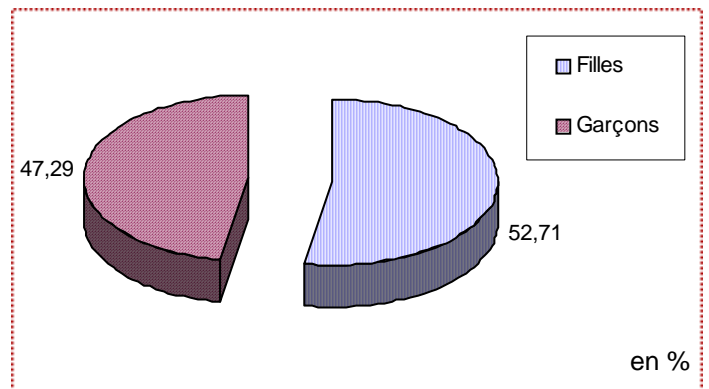

Admis

	Nombres	%
Filles	110	60,44
Garçons	72	39,56
TOTAL	182	100

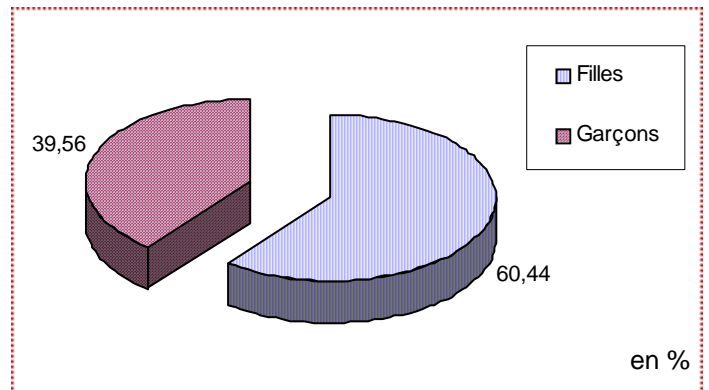

Inscrits

	Nombres	%
Filles	100	57,47
Garçons	74	42,53
TOTAL	174	100

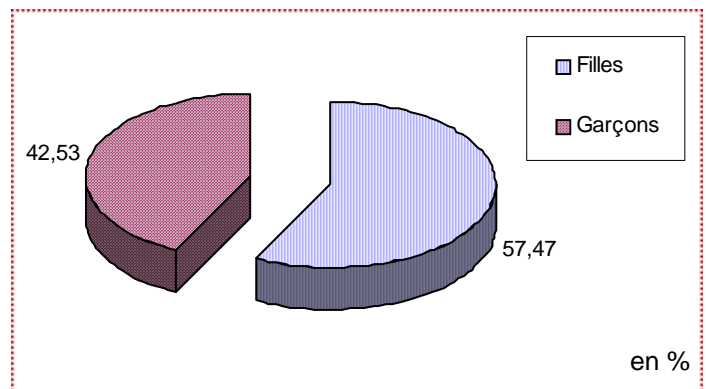

■ ■ ■ Répartition géographique

Candidats

	Nombres	%
Rhône-Alpes	723	37,35
Ile de France	300	15,5
Autres régions	913	47,16
TOTAL	1936	100

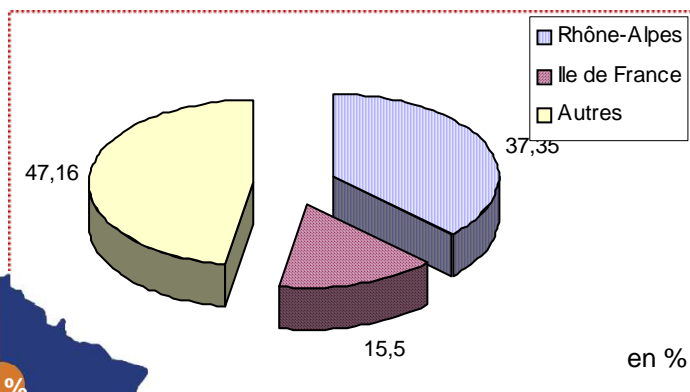

Candidats - découpage de la France :

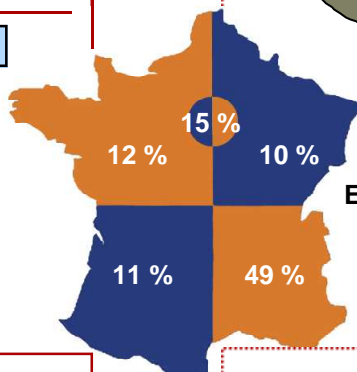

Etrangers : 2 %

Présents

	Nombres	%
Rhône-Alpes	705	37,88
Ile de France	276	14,83
Autres régions	880	47,29
TOTAL	1861	100

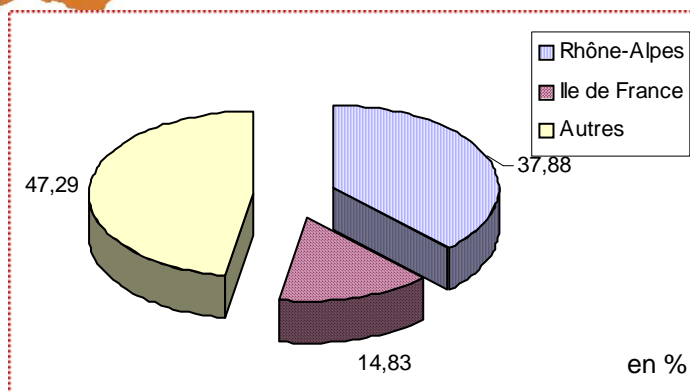

Admis

	Nombres	%
Rhône-Alpes	73	40,11
Ile de France	27	14,84
Autres régions	82	45,05
TOTAL	182	100

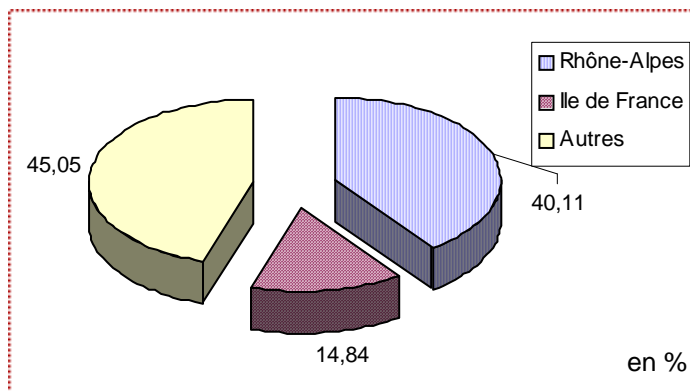

Inscrits

	Nombres	%
Rhône-Alpes	75	43,1
Ile de France	23	13,22
Autres régions	76	43,68
TOTAL	174	100

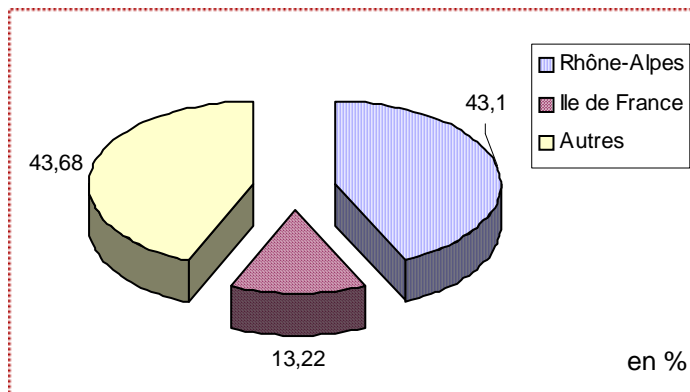

■ ■ ■ Origine socio-professionnelle du père

	Candidats		Présents		Admis		Inscrits	
Agriculteur	28	1,45	26	1,4	1	0,55	2	1,15
Artisan	342	17,68	326	17,54	34	18,68	38	21,84
Cadre	965	49,9	928	49,92	95	52,2	77	44,25
Employé	171	8,84	167	8,98	18	9,89	19	10,92
Ouvrier	83	4,29	82	4,41	4	2,2	4	2,3
Profession intermédiaire	166	8,58	163	8,77	21	11,54	20	11,49
Retraité	77	3,98	71	3,82	4	2,2	6	3,45
Autre	102	5,27	96	5,16	5	2,75	8	4,6
TOTAL	1934	100	1859	100	182	100	174	100
		%		%		%		%

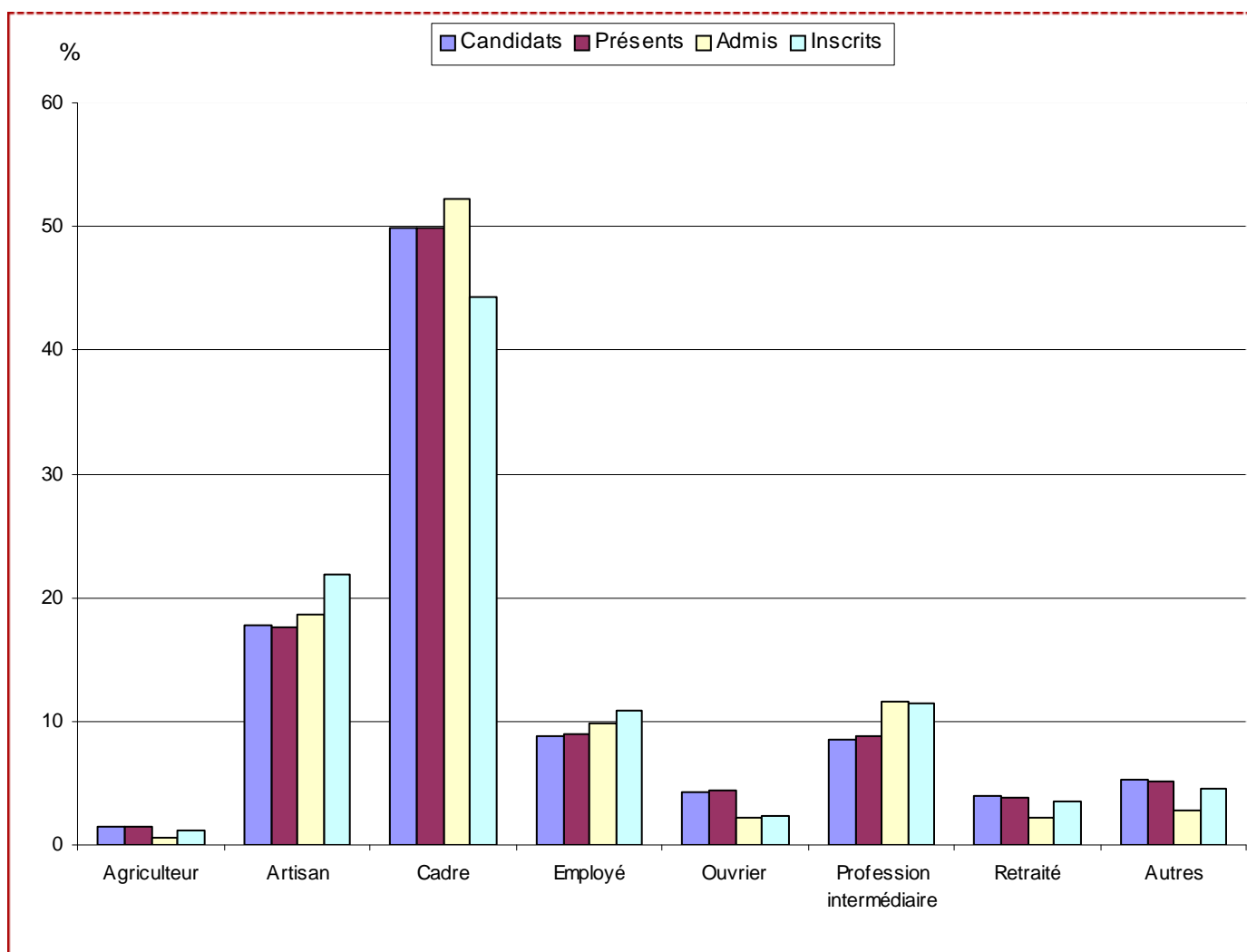

■ ■ ■ Origine socio-professionnelle de la mère

	Candidats		Présents		Admis		Inscrits	
Agriculteur	14	0,72	14	0,75	1	0,55	1	0,57
Artisan	263	13,61	251	13,52	27	14,84	29	16,67
Cadre	579	29,97	557	29,99	67	36,81	55	31,61
Employé	349	18,06	341	18,36	30	16,48	36	20,69
Ouvrier	10	0,52	10	0,54	0	0	2	1,15
Profession intermédiaire	408	21,12	391	21,06	35	19,23	31	17,82
Retraité	51	2,64	48	2,58	2	1,1	2	1,15
Autre	258	13,35	245	13,19	20	10,99	18	10,34
TOTAL	1932	100	1857	100	182	100	174	100
		%		%		%		%

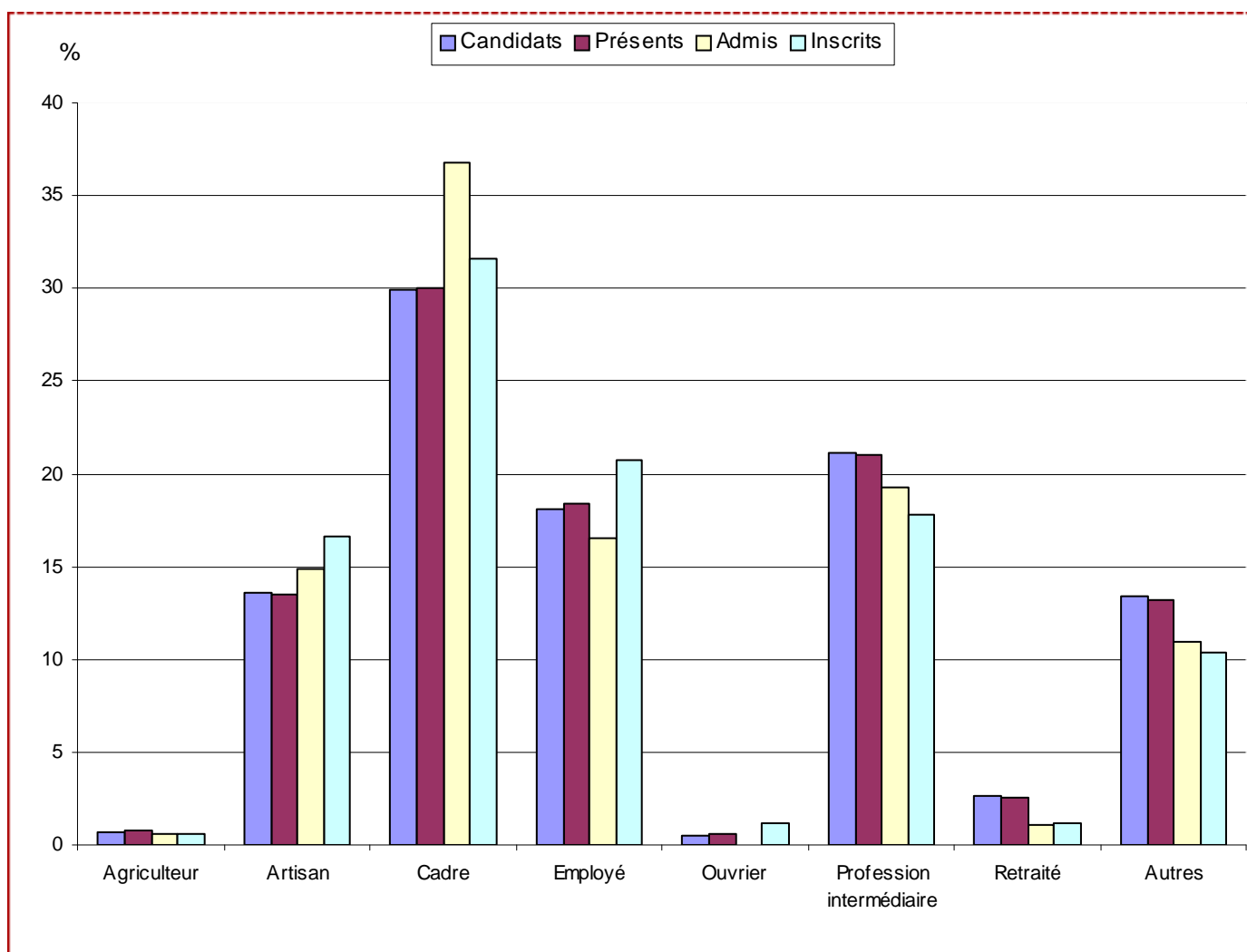

■ ■ ■ Inscrits : Note BAC / Année BAC

	BAC 2011		BAC 2012		TOTAL	
10 <= N < 12	5	5,26	2	2,78	7	4,19
12 <= N < 14	24	25,26	8	11,11	32	19,16
14 <= N < 16	40	42,11	29	40,28	69	41,32
16 <= N	26	27,37	33	45,83	59	35,33
TOTAL	95	100	72	100	167	100

%

%

%

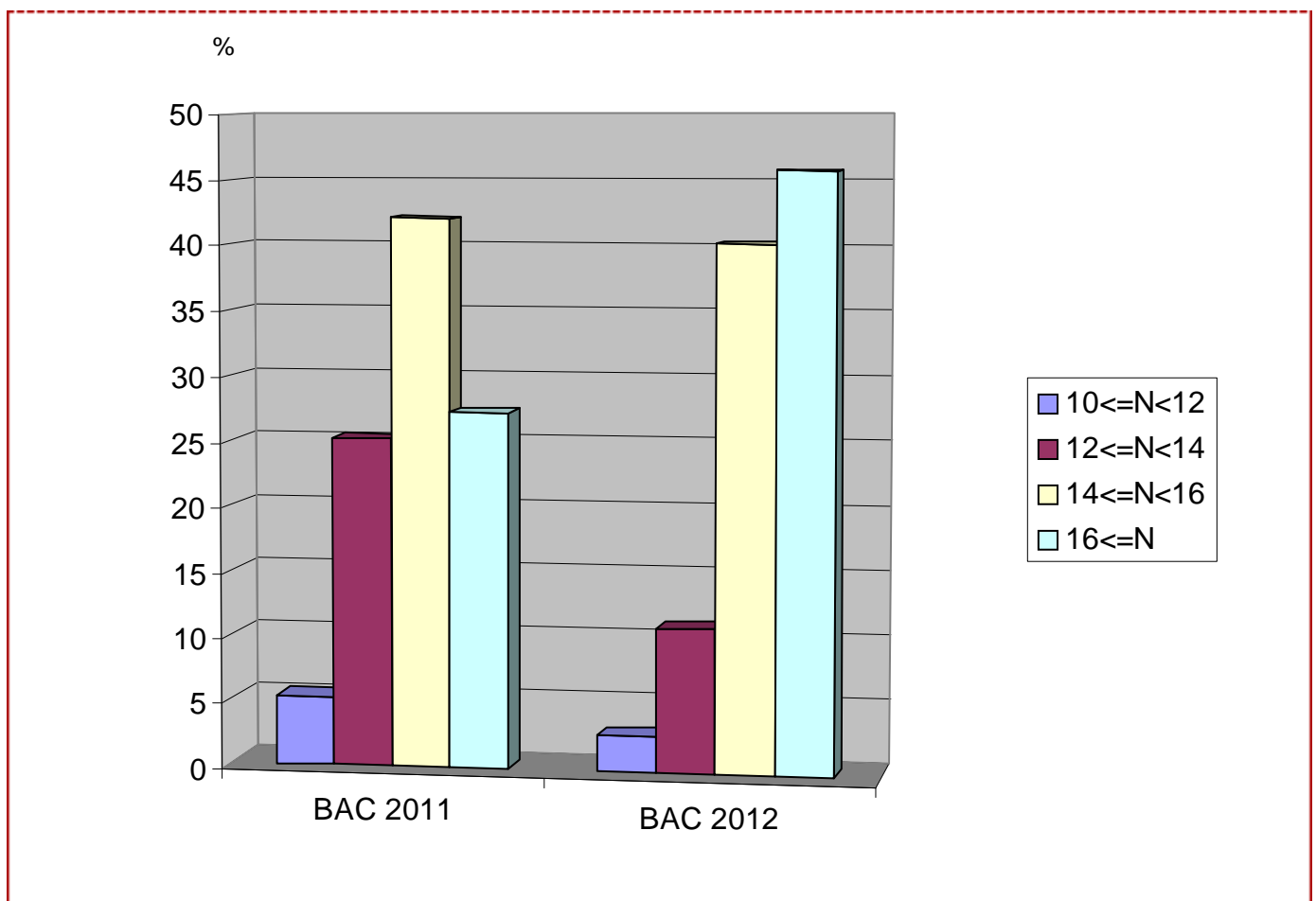

Inscrits : Note BAC / Note langue

Note BAC	Note langue														TOTAL	
	N < 6		6 ≤ N < 8		8 ≤ N < 10		10 ≤ N < 12		12 ≤ N < 14		14 ≤ N < 16		16 ≤ N			
10 ≤ N < 12	0	0	0	0	0	0	3	7,7	3	8,1	0	0	1	5	7	4,2
12 ≤ N < 14	1	25	2	22,2	8	29,6	5	12,8	8	21,6	5	16,1	3	15	32	19,2
14 ≤ N < 16	2	50	4	44,4	9	33,3	17	43,6	12	32,4	14	45,2	11	55	69	41,3
16 ≤ N	1	25	3	33,3	10	37	14	35,9	14	37,8	12	38,7	5	25	59	35,3
TOTAL	4	100	9	100	27	100	39	100	37	100	31	100	20	100	167	100
		%		%		%		%		%		%		%		%

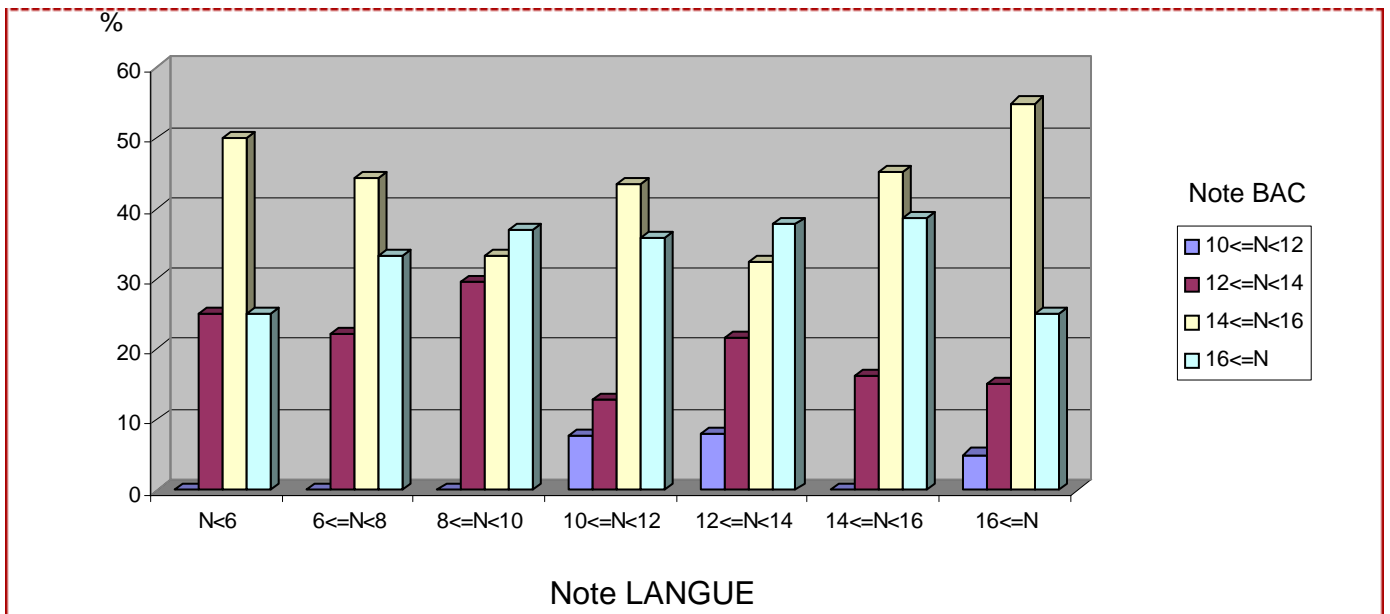
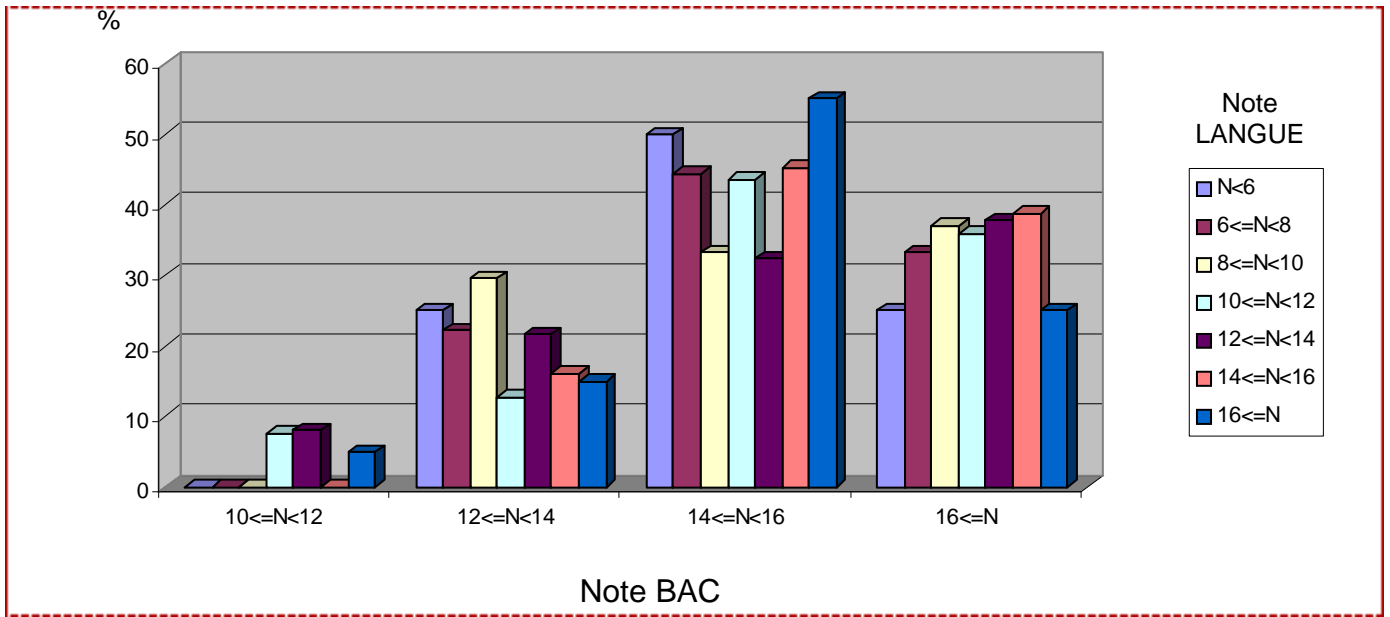

Candidats, Inscrits : par établissements grenoblois

		Candidats		Inscrits	
		Nombre	%	Nombre	%
GRENOBLE	Lycée Champollion	23	13,8	2	7,7
	CUEFA	0	0	0	0
	Lycée Les Eaux Claires	6	3,6	0	0
	Externat Notre Dame	3	1,8	1	3,8
	Cité Scolaire Internationale	13	7,8	4	15,4
	Lycée Mounier	9	5,4	4	15,4
	Lycée Pierre Termier	17	10,2	4	15,4
	Lycée Stendhal	14	8,4	0	0
	Université	1	0,6	0	0
ECHIROLLES	Lycée Marie Curie	14	8,4	1	3,8
MEYLAN	Lycée du Grésivaudan	35	21	4	15,4
ST MARTIN D'HERES	Lycée Pablo Neruda	12	7,2	5	19,2
CORENC	ITEC Boisfleury	8	4,8	0	0
SEYSSINET	Lycée Aristide Berges	4	2,4	1	3,8
	Autres	8	4,8	0	0
TOTAL		167	100 %	26	100 %

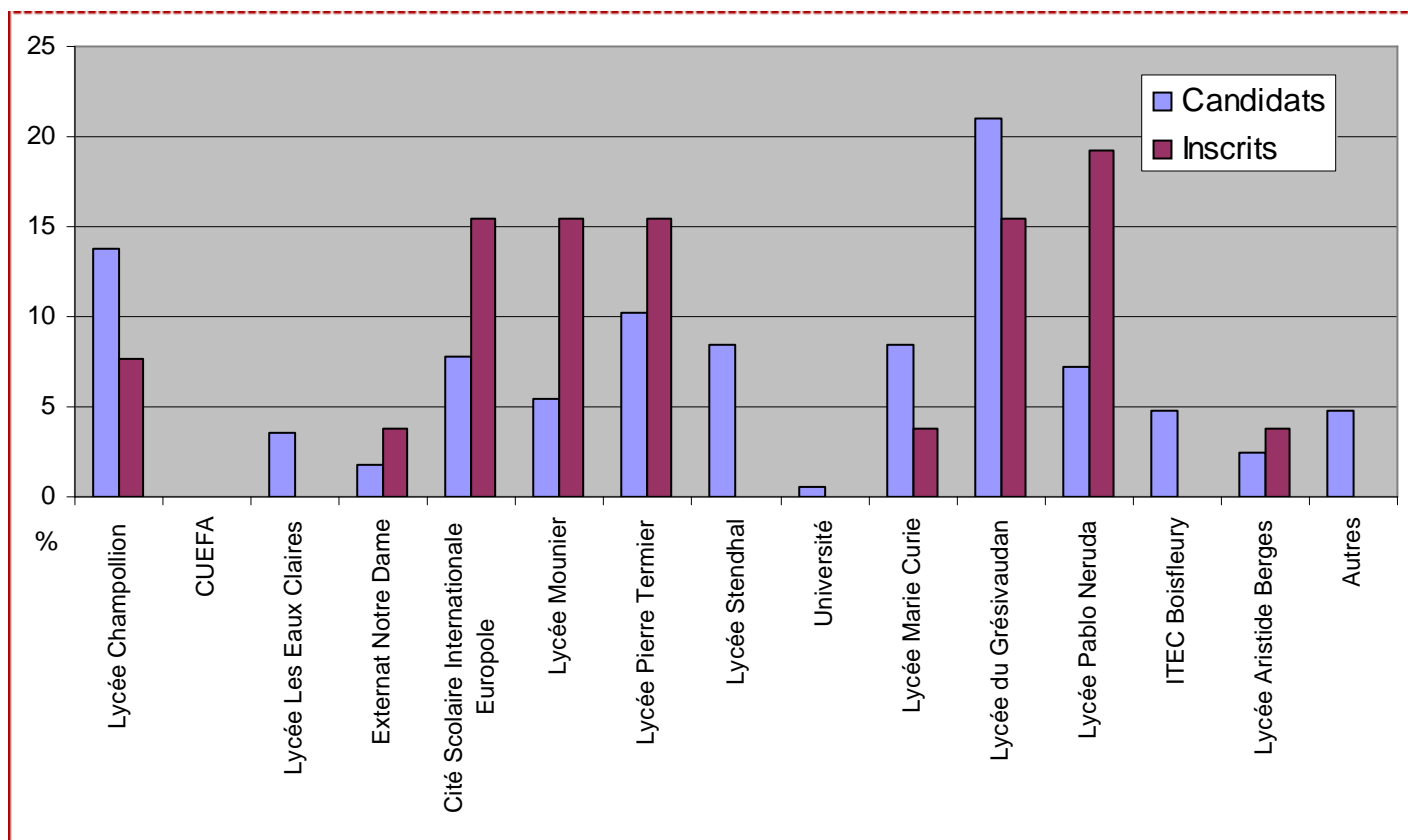

■ ■ ■ Récapitulatif des inscrits à l'IEP

Série de BAC

	Nombres	%
ES	102	58,62
L	23	13,22
S	48	27,59
Autres	1	0,57
TOTAL	174	100

Année du Bac

	Nombres	%
BAC 2012	78	44,83
BAC 2011	96	55,17
TOTAL	174	100

Moyenne IEP

Note moyenne : 13,4		
	Nombres	%
N < 8	0	0
8 <= N < 10	0	0
10 <= N < 12	2	1,15
12 <= N < 14	133	76,44
14 <= N < 20	39	22,41
TOTAL	174	100

Moyenne BAC

Note moyenne : 15,09		
	Nombres	%
10 <= N < 12	7	4,19
12 <= N < 14	32	19,16
14 <= N < 16	69	41,32
16 <= N	59	35,33
TOTAL	167	100

Sexe

	Nombres	%
Filles	100	57,47
Garçons	74	42,53
TOTAL	174	100

Age

Age moyen : 18,5		
	Nombres	%
18 ans et -	82	47,13
19 ans	89	51,15
20 ans et +	3	1,72
TOTAL	174	100

Origine géographique

	Nombres	%
Rhône-Alpes	75	43,1
Ile de France	23	13,22
Autres dpt	76	43,68
TOTAL	174	100

■ ■ ■ Informations sur les candidats

■ Inscription dans un autre IEP

1599 candidats sur 1936 ont répondu à la question.

452 se sont inscrits au concours de l'IEP de PARIS (28,27 % des 1599 candidats).

592 se sont également inscrits au concours de l'IEP de BORDEAUX (37,02 % des 1599 candidats).

1533 se sont également inscrits au concours commun (AIX, LILLE, LYON, RENNES, STRASBOURG, TOULOUSE) (95,87 % des 1599 candidats).

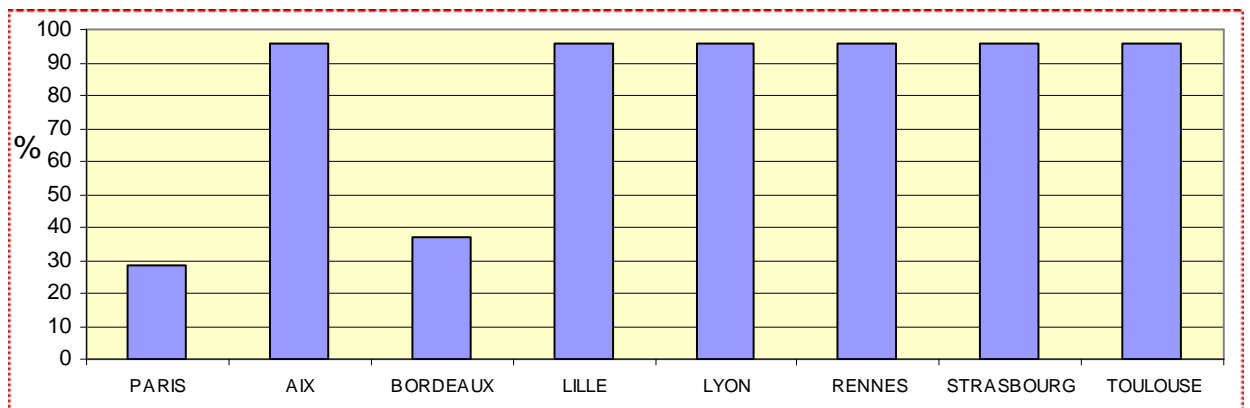

■ Comment ont-ils connu l'IEP de Grenoble ?

1936 candidats sur 1936 ont répondu à la question.

374 ont connu l'IEP par leurs professeurs de terminale (19,32 % des 1936 candidats).

68 ont connu l'IEP par les journées lycées (3,51 % des 1936 candidats).

260 ont connu l'IEP par les salons d'étudiants (13,43 % des 1936 candidats).

146 ont connu l'IEP par les Organismes d'orientation (7,54 % des 1936 candidats).

358 ont connu l'IEP par internet (18,49 % des 1936 candidats).

204 ont connu l'IEP par des diplômés (10,54 % des 1936 candidats).

424 ont répondu "famille" (21,9 % des 1936 candidats).

102 ont répondu "autre" (5,27 % des 1936 candidats).

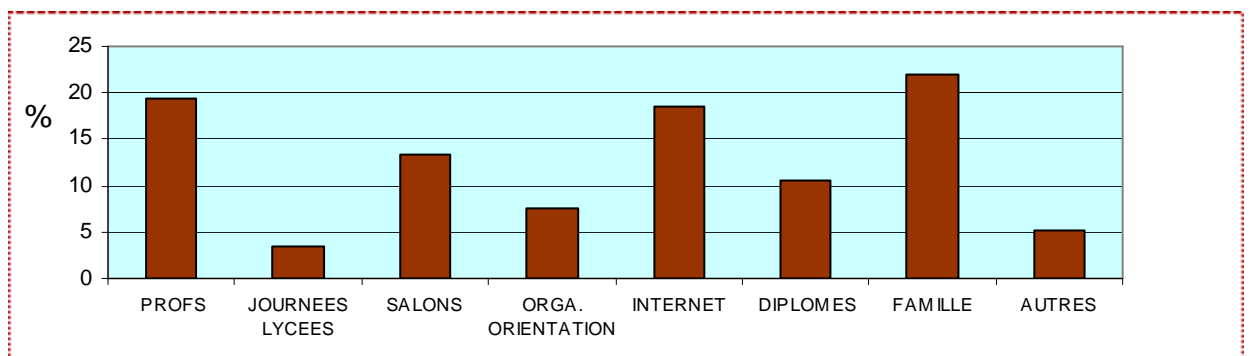

Informations sur les candidats

Les candidats ont-ils fait une préparation au concours ?

Candidats

	Nombres	%
OUI	779	40,24
NON	1157	59,76
TOTAL	1936	100

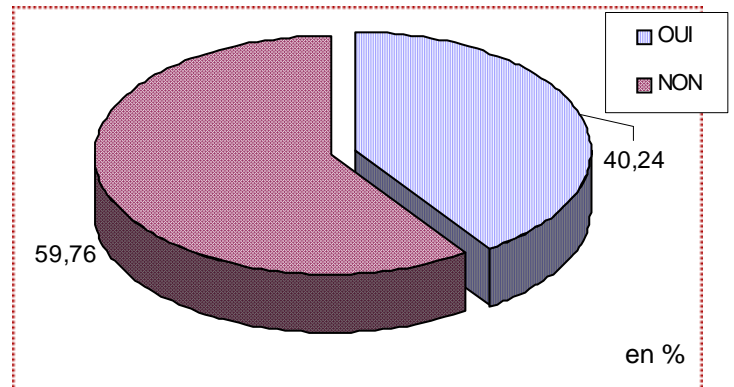

Présents

	Nombres	%
OUI	754	40,52
NON	1107	59,48
TOTAL	1861	100

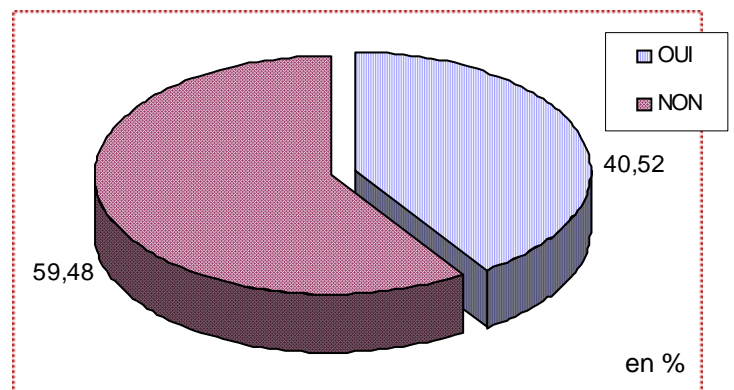

Admis

	Nombres	%
OUI	79	43,41
NON	103	56,59
TOTAL	182	100

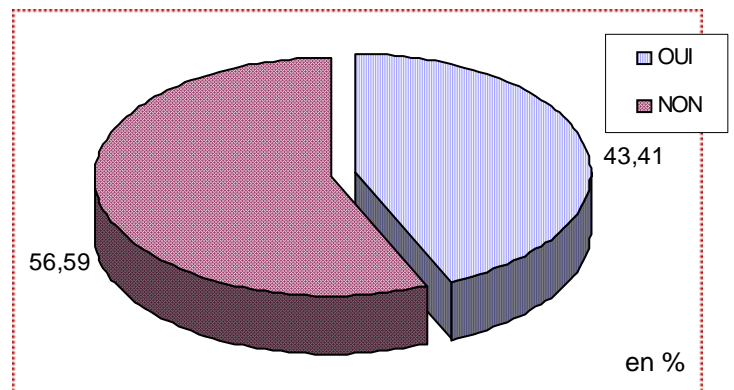

Inscrits

	Nombres	%
OUI	69	39,66
NON	105	60,34
TOTAL	174	100

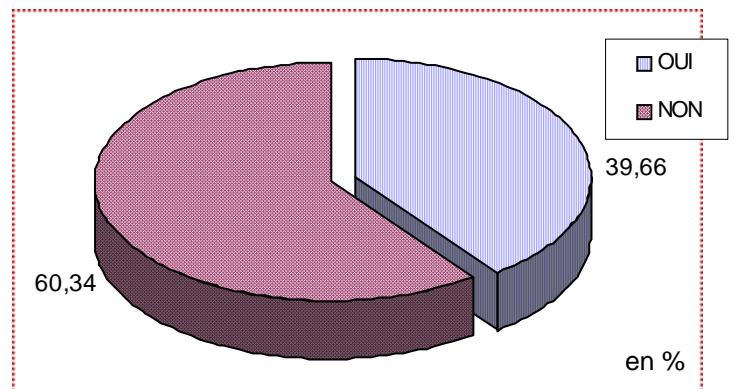

Informations sur les candidats

Préparation au concours : par qui ?

préparation organisée par un organisme privé
préparation organisée par votre lycée

Candidats

	Nombres	%
organisme privé	170	52,31
lycée	155	47,69
TOTAL	325	100

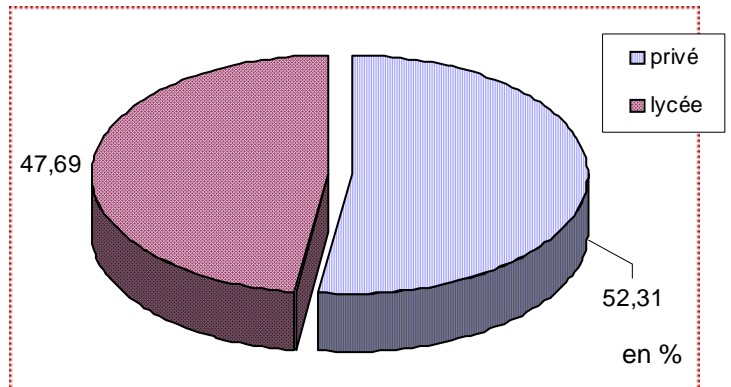

Présents

	Nombres	%
organisme privé	160	51,28
lycée	152	48,72
TOTAL	312	100

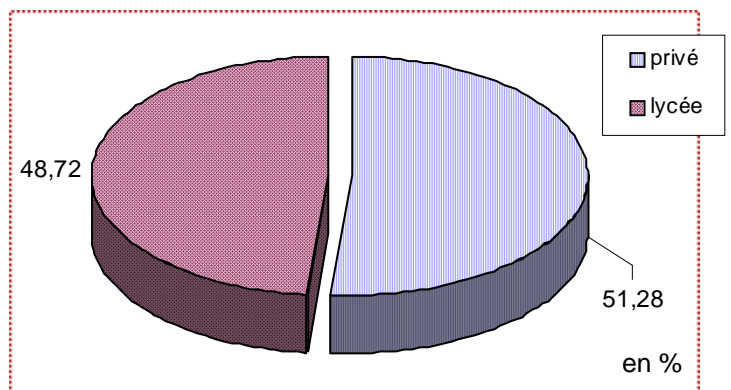

Admis

	Nombres	%
organisme privé	17	50
lycée	17	50
TOTAL	34	100

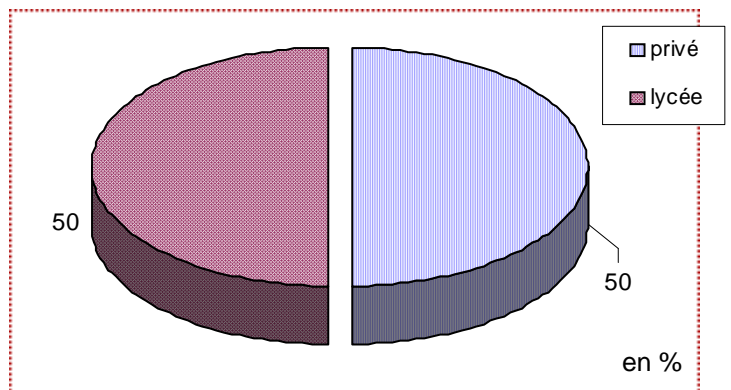

Inscrits

	Nombres	%
organisme privé	11	44
lycée	14	56
TOTAL	25	100

