



2016-2017

Enquête

Concours d'entrée en 1ère année à Sciences PO Grenoble

ASSOCIATION
DES **DIPLÔMÉS**
SCIENCES PO
Grenoble

Enquête réalisée et publiée par
l'Association des Diplômés de Sciences PO Grenoble

© 14 octobre 2016



Sommaire



■ Candidats, présents, admis, inscrits : répartition en %

- par série BAC	1
- par année BAC	2
- par note BAC	3
- par moyenne IEP	4
- par âge	5
- par sexe	6
- par région (Rhône-Alpes / Ile de France / Autre)	7
- par origine socio-professionnelle des parents	8

■ Inscrits : répartition en %

- par note BAC / année BAC	10
- par note BAC / année LANGUE	11
- par note BAC / année LIVRE	12

■ Candidats, Inscrits : par établissements grenoblois 13

■ Récapitulatif des inscrits à l'IEP

- par série BAC	14
- par année BAC	14
- par moyenne BAC	14
- par moyenne IEP	14
- par âge	14
- par sexe	14
- par région (Rhône-Alpes / Ile de France / Autre)	14

■ Informations sur les candidats 15

Direction de l'enquête : Stéphane PUSATERI, Vice Président de l'Association, directeur de la publication
Traitement des données / Infographie : Jonathan MASCIAVE

(c) Association des Diplômés de Sciences Po Grenoble - Octobre 2016
BP 48 - 38040 Grenoble cedex 9 - <http://diplomes-iepg.fr> - contacts@diplomes-iepg.fr - 04.76.82.60.26

■ ■ ■ Répartition par série du BAC

Candidats

	Nombres	%
ES	997	60,68
L	166	10,1
S	467	28,42
Autres	13	0,79
TOTAL	1643	100

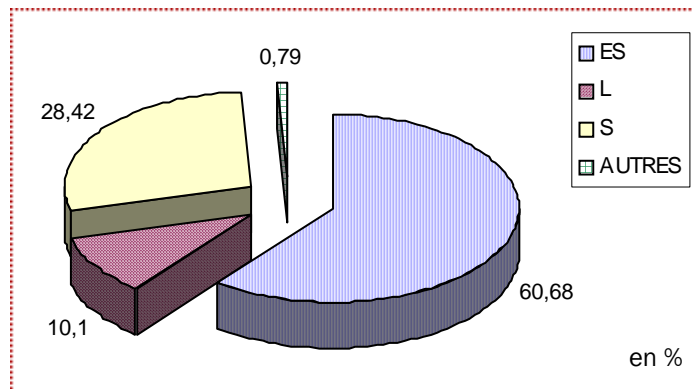

Présents

	Nombres	%
ES	926	60,44
L	155	10,12
S	441	28,79
Autres	10	0,65
TOTAL	1532	100

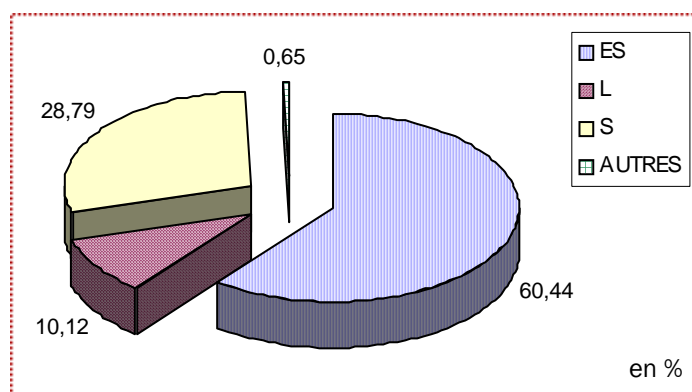

Admis

	Nombres	%
ES	121	50,84
L	33	13,87
S	83	34,87
Autres	1	0,42
TOTAL	238	100

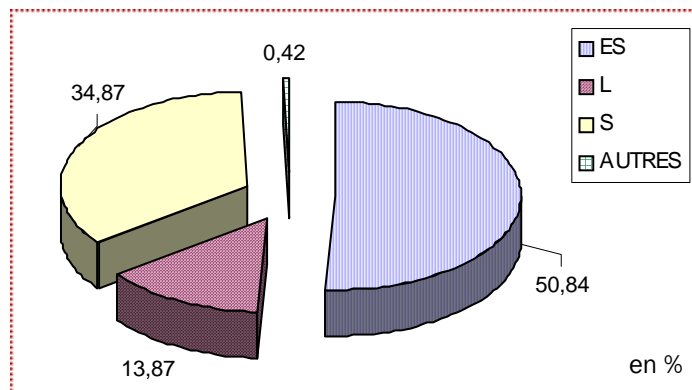

Inscrits

	Nombres	%
ES	122	55,2
L	31	14,03
S	68	30,77
Autres	0	0
TOTAL	221	100

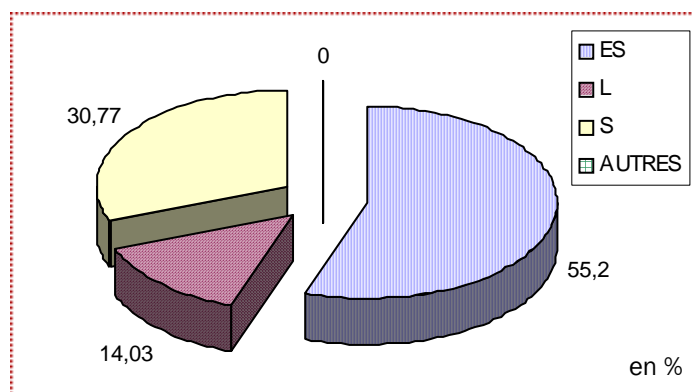

Il y a eu 1643 inscriptions sur internet (hors doublons et fausses inscriptions).

Parmi ces 1643, 1532 étaient présents lors du concours à l'IEP.

238 ont été admis. 109 sur liste complémentaire.

Au final, 221 étudiants se sont inscrits à l'IEP pour l'année universitaire 2016-2017 dont 51 proviennent de la liste complémentaire.

■ ■ ■ Répartition par année du BAC

Candidats

	Nombres	%
BAC 2016	860	52,34
BAC 2010-15	783	47,66
TOTAL	1643	100

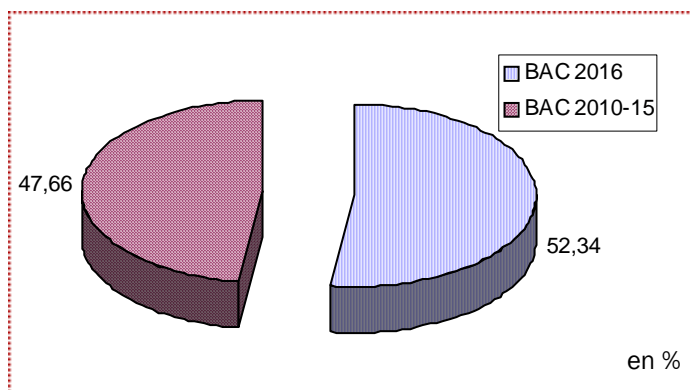

Présents

	Nombres	%
BAC 2016	803	52,42
BAC 2010-15	729	47,58
TOTAL	1532	100

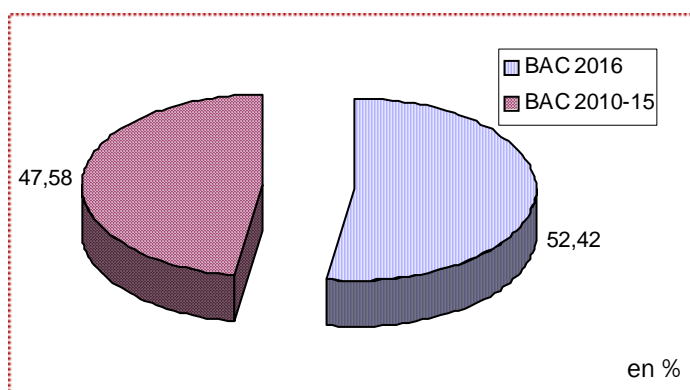

Admis

	Nombres	%
BAC 2016	121	50,84
BAC 2010-15	117	49,16
TOTAL	238	100

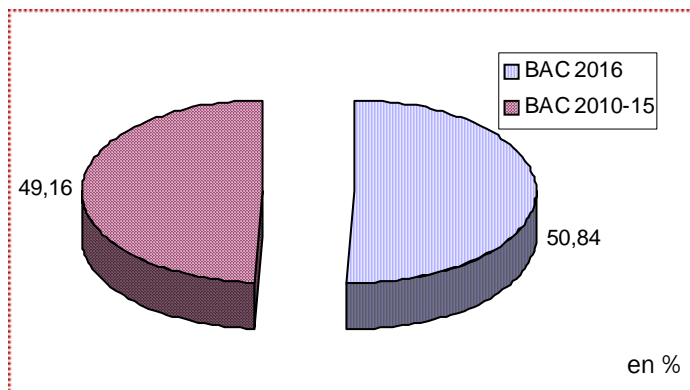

Inscrits

	Nombres	%
BAC 2016	115	52,04
BAC 2010-15	106	47,96
TOTAL	221	100

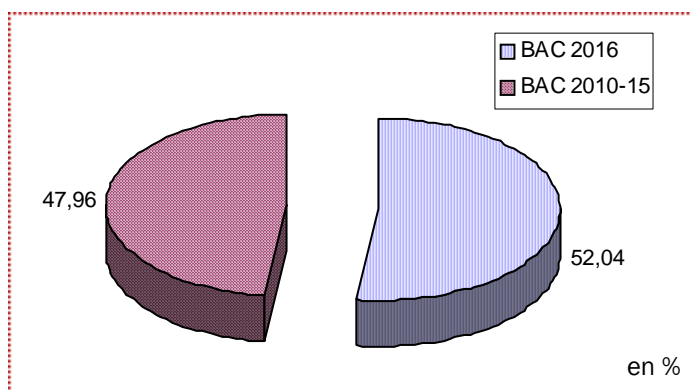

860 candidats ont eu leur BAC en 2016
 672 candidats ont eu leur BAC en 2015
 75 en 2014, 29 en 2013, 2 en 2011 et 5 en/ou avant 2010

■ ■ ■ Répartition par note BAC

Candidats

Note moyenne : 14,59

	Nombres	%
10 <= N < 12	78	9,63
12 <= N < 14	205	25,31
14 <= N < 16	294	36,3
16 <= N	233	28,77
TOTAL	810	100

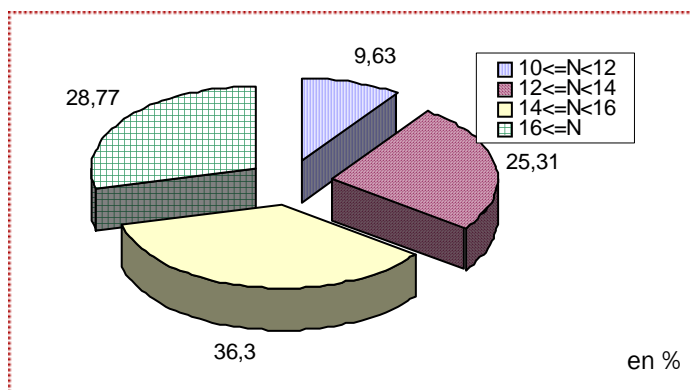

Présents

Note moyenne : 14,62

	Nombres	%
10 <= N < 12	69	9,07
12 <= N < 14	194	25,49
14 <= N < 16	276	36,27
16 <= N	222	29,17
TOTAL	761	100

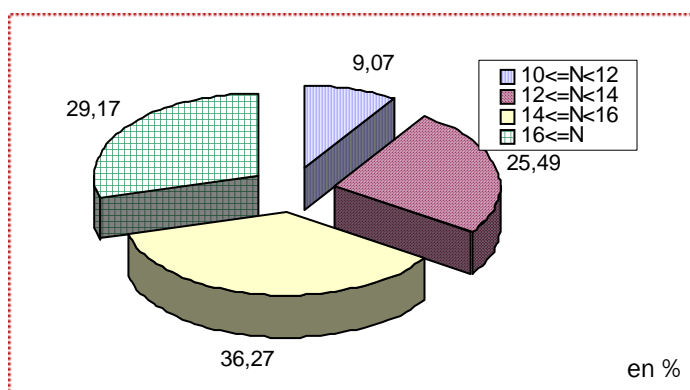

Admis

Note moyenne : 15,48

	Nombres	%
10 <= N < 12	4	2,35
12 <= N < 14	31	18,24
14 <= N < 16	59	34,71
16 <= N	76	44,71
TOTAL	170	100

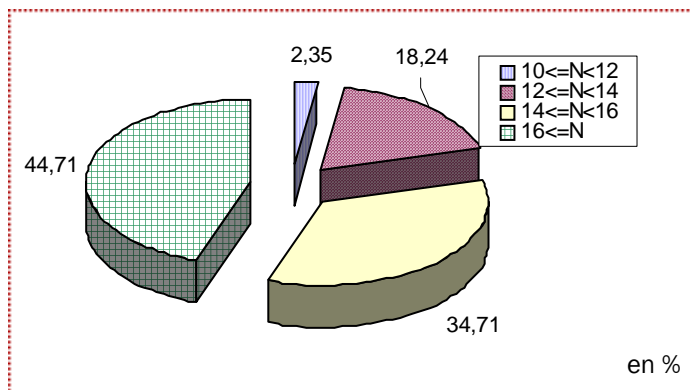

Inscrits

Note moyenne : 15,37

	Nombres	%
10 <= N < 12	5	2,86
12 <= N < 14	34	19,43
14 <= N < 16	62	35,43
16 <= N	74	42,29
TOTAL	175	100

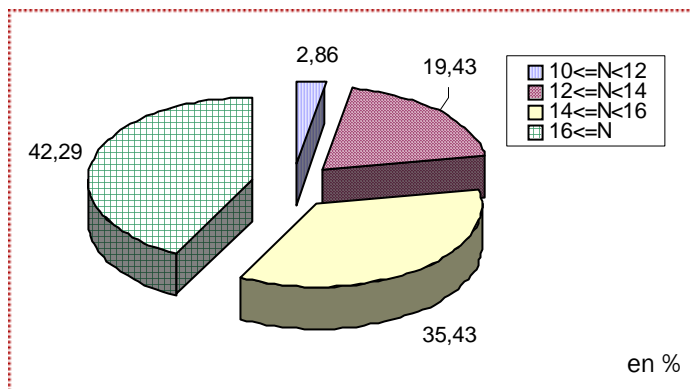

Nous n'avons pas toutes les moyennes du bac.

Nous avons plus de notes de BAC parmi les inscrits, car certains proviennent de la liste complémentaire.

■ ■ ■ Répartition par moyenne IEP

Présents

Note moyenne : **9,66**

	Nombres	%
N < 8	329	21,48
8 <= N < 10	546	35,64
10 <= N < 12	404	26,37
12 <= N < 14	197	12,86
14 <= N < 20	56	3,66
TOTAL	1532	100

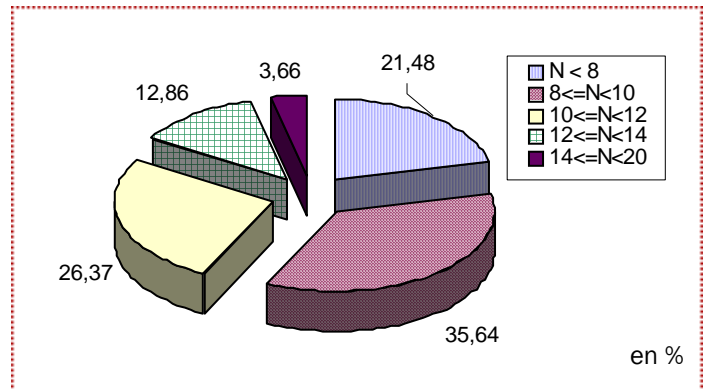

Admis

Note moyenne : **13,13**

	Nombres	%
N < 8	0	0
8 <= N < 10	0	0
10 <= N < 12	39	16,46
12 <= N < 14	142	59,92
14 <= N < 20	56	23,63
TOTAL	237	100

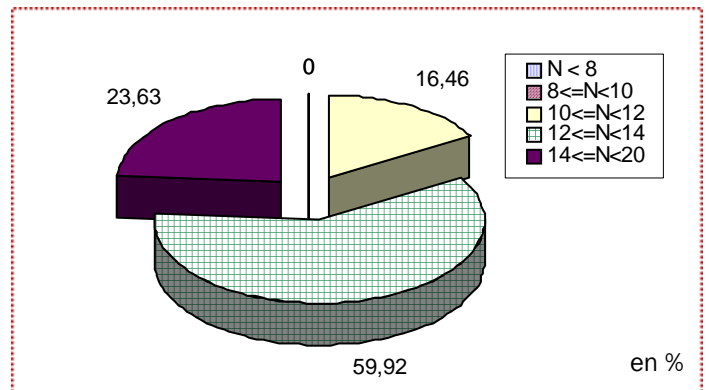

Inscrits

Note moyenne : **12,76**

	Nombres	%
N < 8	0	0
8 <= N < 10	0	0
10 <= N < 12	55	25
12 <= N < 14	127	57,73
14 <= N < 20	38	17,27
TOTAL	220	100

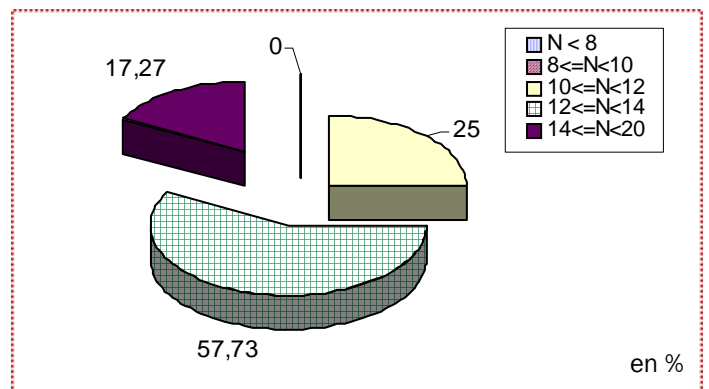

Pour les présents : Meilleure note : 16,75/20

Note la plus basse : 1/20

Pour les admis : Meilleure note : 16,75/20

Note la plus basse : 10/20

Pour les inscrits : Meilleure note : 16,75/20

Note la plus basse : 10/20

Une étudiante inscrite à l'IEP a été admise sous le statut "Institut de l'engagement". Nous n'avons pas sa note au concours.

■ ■ ■ Répartition par âge

Candidats

Age moyen : 18,6

	Nombres	%
18 ans et -	872	53,14
19 ans	622	37,9
20 ans et +	147	8,96
TOTAL	1641	100

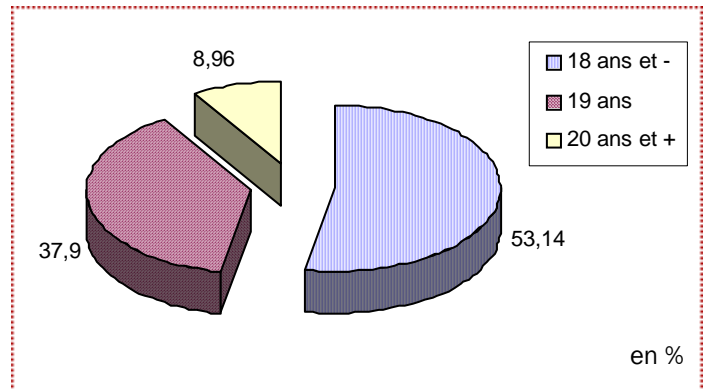

Présents

Age moyen : 18,5

	Nombres	%
18 ans et -	820	53,56
19 ans	584	38,15
20 ans et +	127	8,3
TOTAL	1531	100

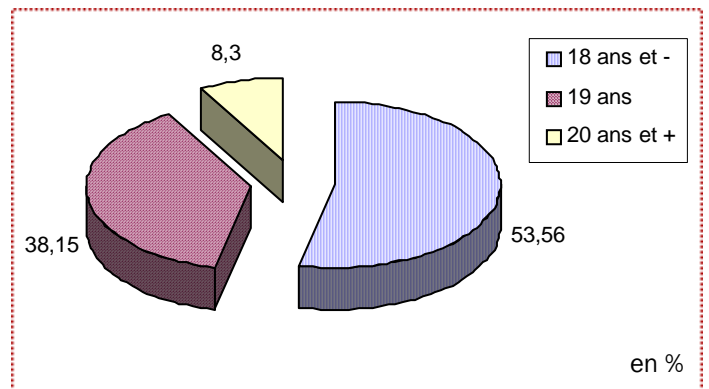

Admis

Age moyen : 18,5

	Nombres	%
18 ans et -	129	54,2
19 ans	92	38,66
20 ans et +	17	7,14
TOTAL	238	100

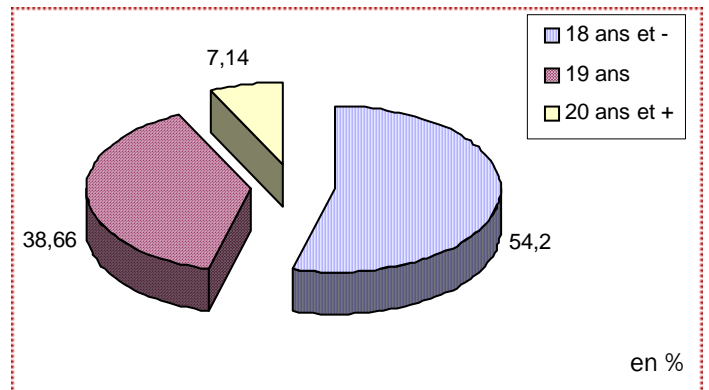

Inscrits

Age moyen : 18,5

	Nombres	%
18 ans et -	119	53,85
19 ans	80	36,2
20 ans et +	22	9,95
TOTAL	221	100

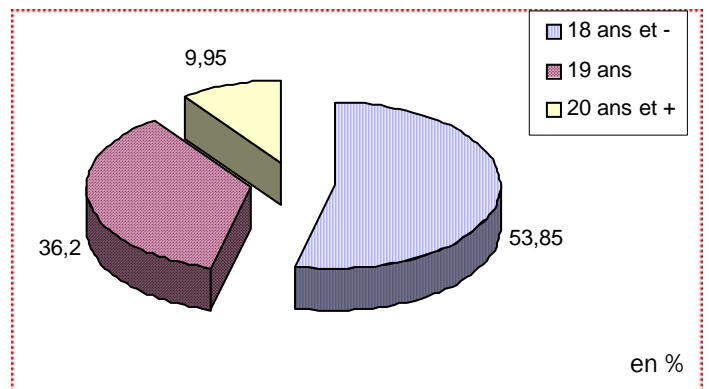

Il manque 2 dates de naissance (dates erronées).

L'âge des candidats varie entre 15 et 39 ans.

L'âge des inscrits varie entre 16 et 24 ans.

■ ■ ■ Répartition par sexe

Candidats

	Nombres	%
Filles	917	55,81
Garçons	726	44,19
TOTAL	1643	100

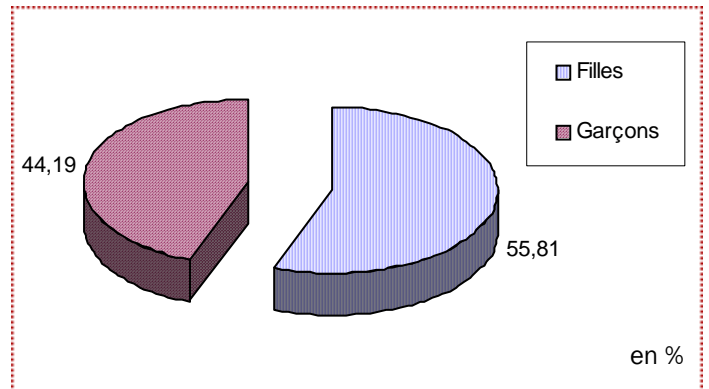

Présents

	Nombres	%
Filles	858	56,01
Garçons	674	43,99
TOTAL	1532	100

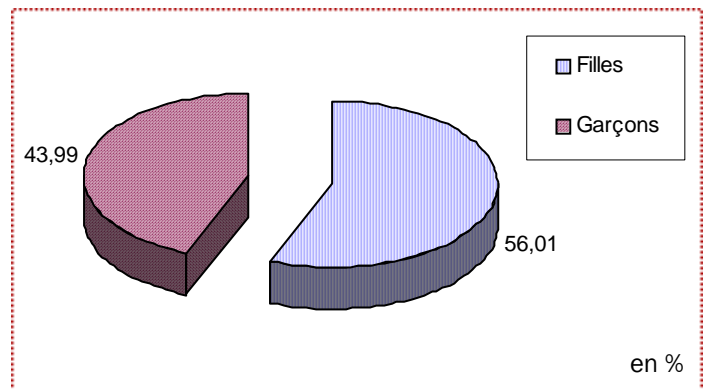

Admis

	Nombres	%
Filles	139	58,4
Garçons	99	41,6
TOTAL	238	100

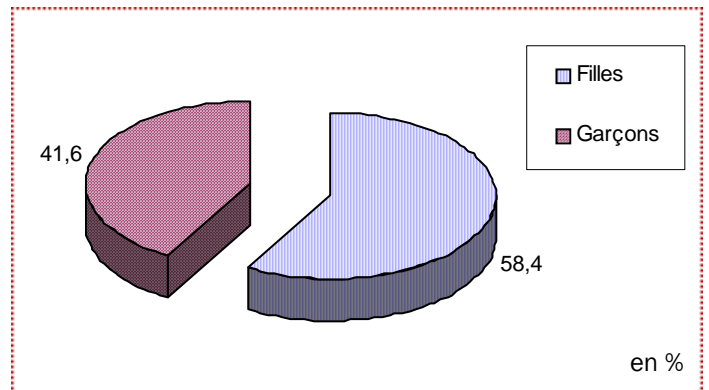

Inscrits

	Nombres	%
Filles	139	62,9
Garçons	82	37,1
TOTAL	221	100

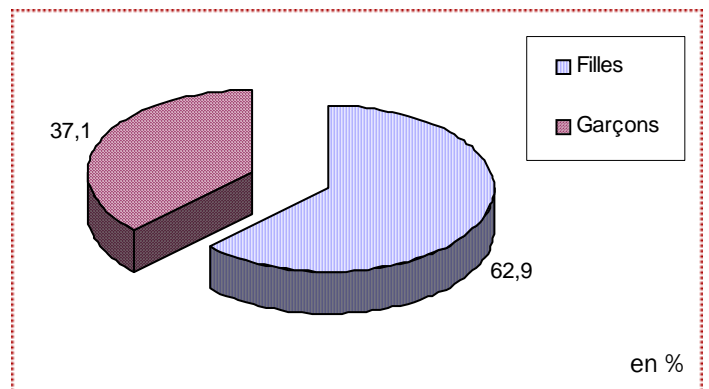

■ ■ ■ Répartition géographique

Candidats

	Nombres	%
Rhône-Alpes	710	43,21
Ile de France	224	13,63
Autres régions	709	43,15
TOTAL	1643	100

Hors Rhône-Alpes : 56,79 %

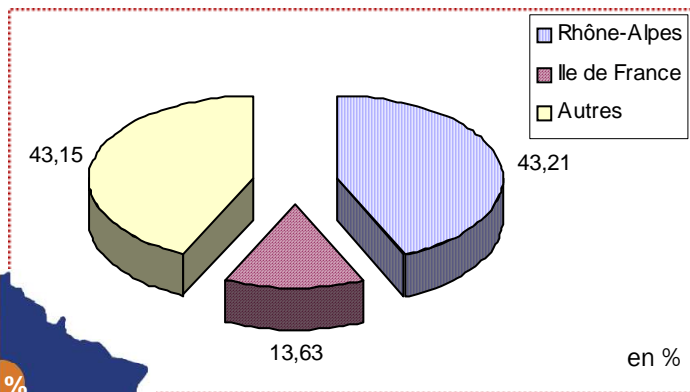

Candidats - découpage de la France :

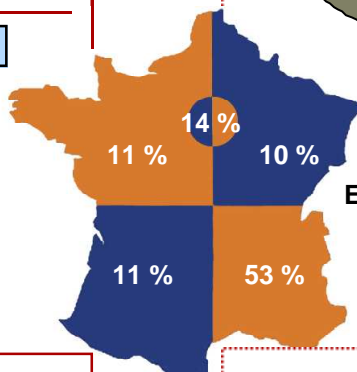

Etrangers : 1 %

Présents

	Nombres	%
Rhône-Alpes	681	44,45
Ile de France	197	12,86
Autres régions	654	42,69
TOTAL	1532	100

Hors Rhône-Alpes : 55,55 %

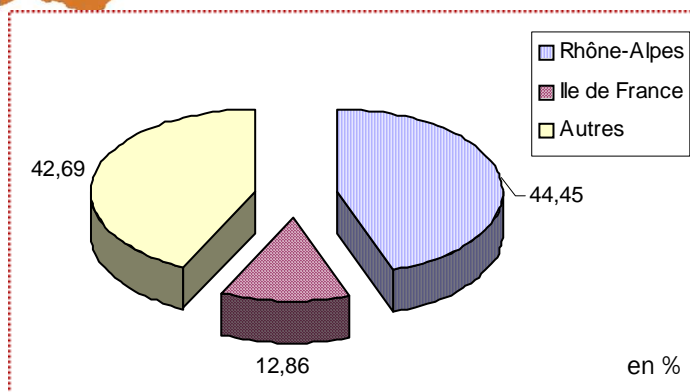

Admis

	Nombres	%
Rhône-Alpes	120	50,42
Ile de France	33	13,87
Autres régions	85	35,71
TOTAL	238	100

Hors Rhône-Alpes : 49,58 %

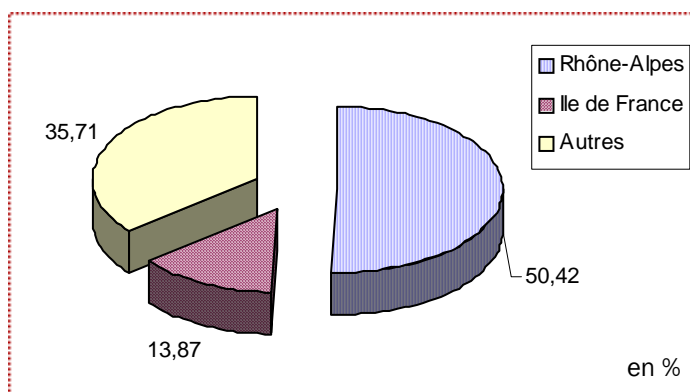

Inscrits

	Nombres	%
Rhône-Alpes	122	55,2
Ile de France	25	11,31
Autres régions	74	33,48
TOTAL	221	100

Hors Rhône-Alpes : 44,80 %

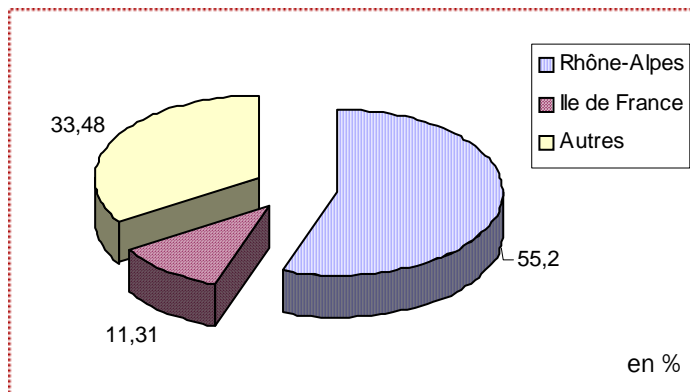

■ ■ ■ Origine socio-professionnelle du père

	Candidats		Présents		Admis		Inscrits	
Agriculteur	27	1,64	26	1,7	2	0,84	2	0,9
Artisan	231	14,06	215	14,03	40	16,81	36	16,29
Cadre	800	48,69	749	48,89	116	48,74	108	48,87
Employé	159	9,68	150	9,79	18	7,56	20	9,05
Ouvrier	88	5,36	84	5,48	18	7,56	13	5,88
Profession intermédiaire	127	7,73	121	7,9	21	8,82	20	9,05
Retraité	69	4,2	65	4,24	9	3,78	5	2,26
Autre	142	8,64	122	7,96	14	5,88	17	7,69
TOTAL	1643	100	1532	100	238	100	221	100
		%		%		%		%

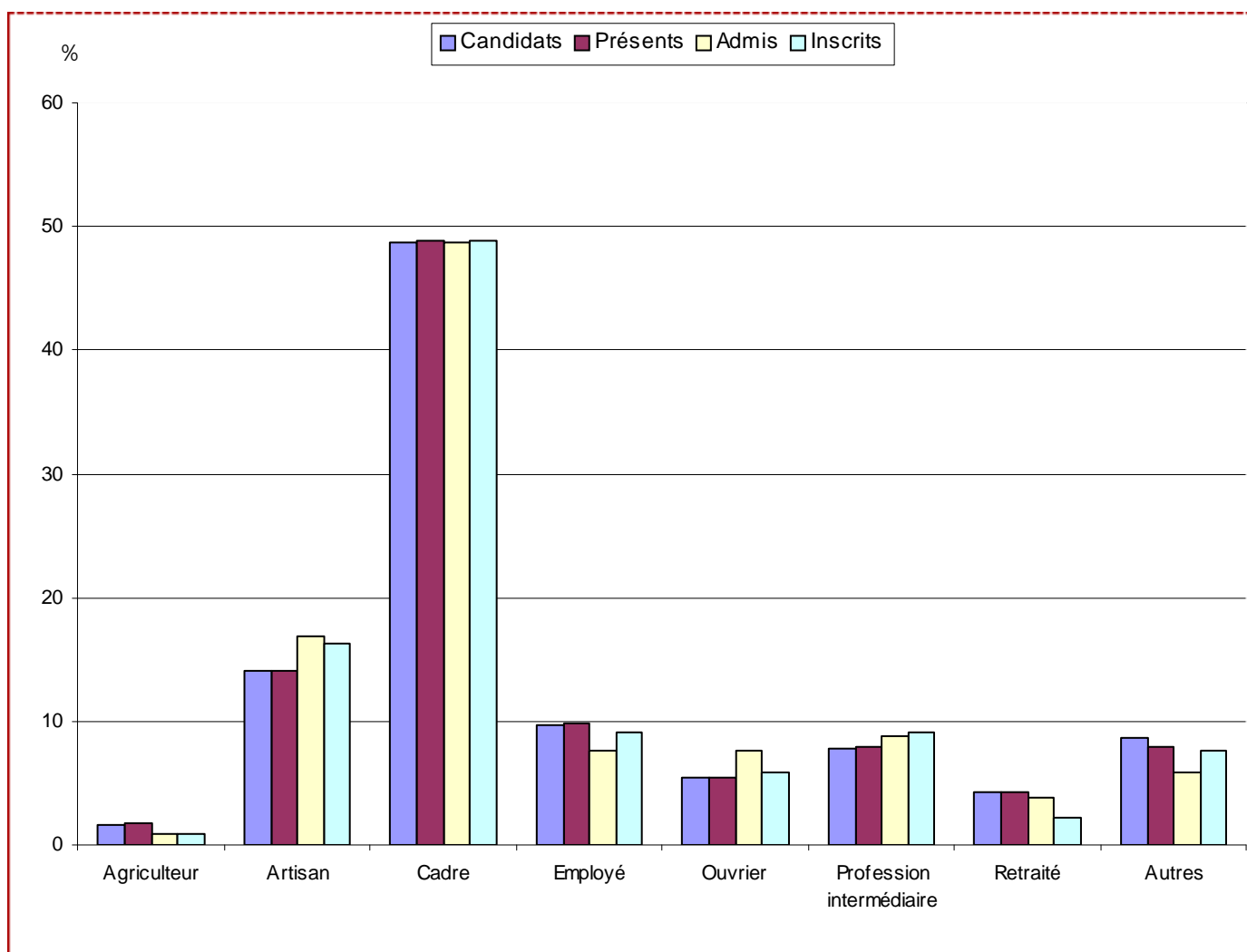

■ ■ ■ Origine socio-professionnelle de la mère

	Candidats		Présents		Admis		Inscrits	
Agriculteur	8	0,49	7	0,46	2	0,84	1	0,45
Artisan	197	11,99	183	11,95	21	8,82	21	9,5
Cadre	479	29,15	450	29,37	76	31,93	66	29,86
Employé	337	20,51	320	20,89	40	16,81	42	19
Ouvrier	16	0,97	16	1,04	2	0,84	0	0
Profession intermédiaire	386	23,49	366	23,89	64	26,89	59	26,7
Retraité	22	1,34	20	1,31	0	0	1	0,45
Autre	198	12,05	170	11,1	33	13,87	31	14,03
TOTAL	1643	100	1532	100	238	100	221	100
		%		%		%		%

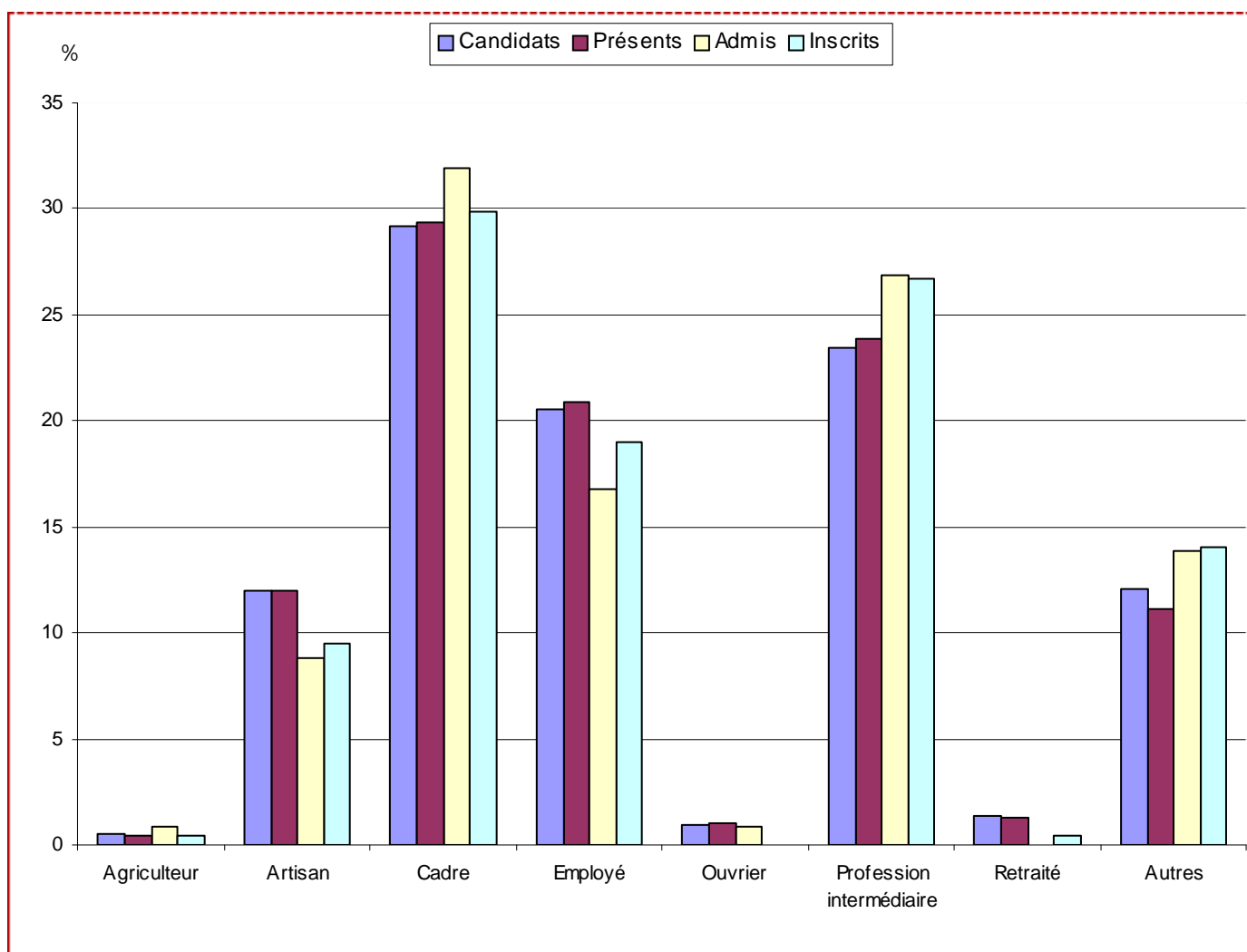

■ ■ ■ Inscrits : Note BAC / Année BAC

	BAC 2010-15		BAC 2016		TOTAL	
10 <= N < 12	5	4,85	0	0	5	2,86
12 <= N < 14	22	21,36	12	16,67	34	19,43
14 <= N < 16	37	35,92	25	34,72	62	35,43
16 <= N	39	37,86	35	48,61	74	42,29
TOTAL	103	100	72	100	175	100
		%		%		%

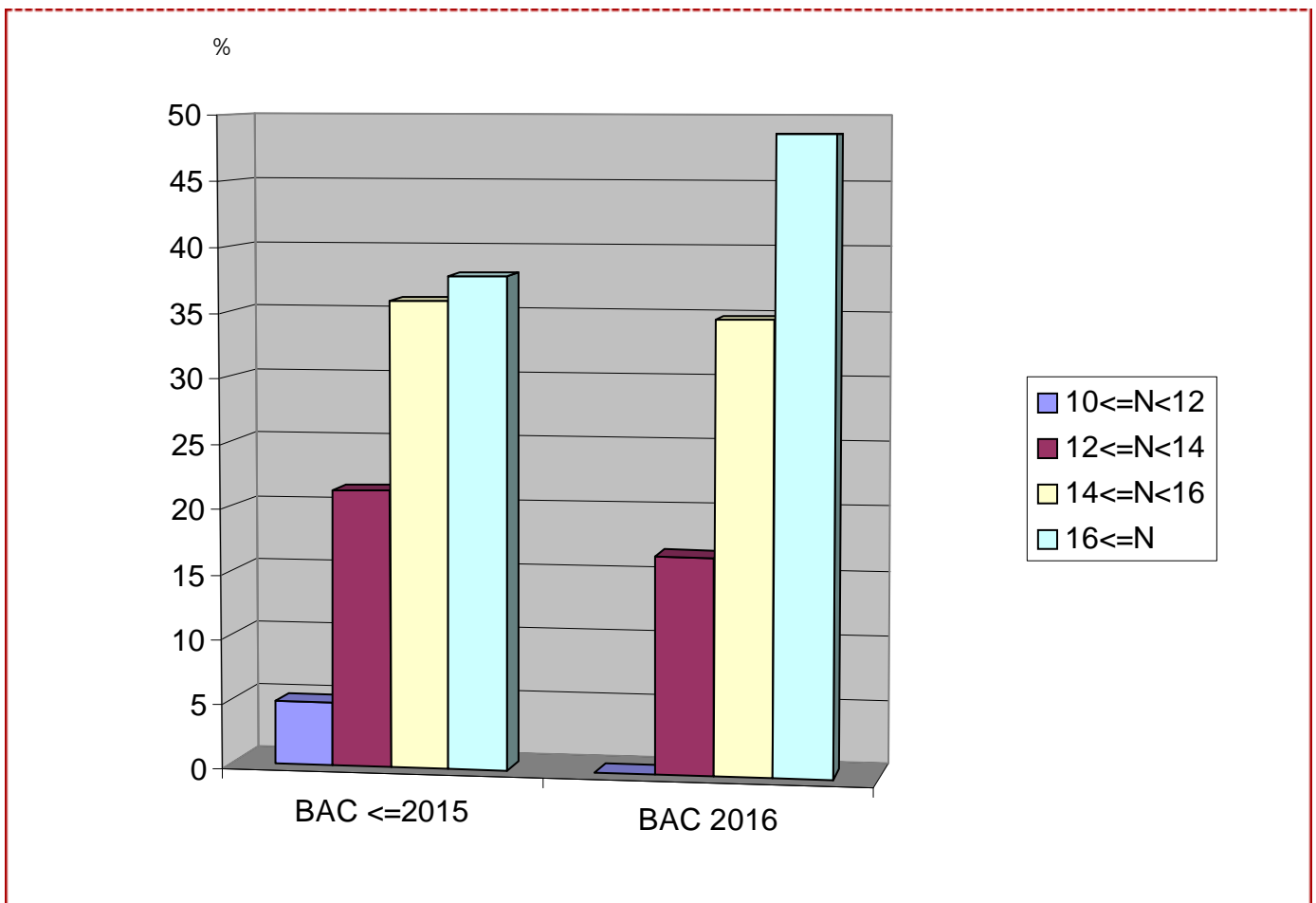

Nous n'avons pas toutes les moyennes du bac.

Inscrits : Note BAC / Note langue

Note BAC	Note langue														TOTAL	
	N < 6		6 <= N < 8		8 <= N < 10		10 <= N < 12		12 <= N < 14		14 <= N < 16		16 <= N			
10 <= N < 12	0	0	1	11,1	2	6,9	1	2,6	0	0	0	0	1	5,9	5	2,9
12 <= N < 14	0	0	4	44,4	5	17,2	9	23,7	10	18,2	4	16	2	11,8	34	19,4
14 <= N < 16	0	0	2	22,2	13	44,8	13	34,2	18	32,7	8	32	8	47,1	62	35,4
16 <= N	2	100	2	22,2	9	31	15	39,5	27	49,1	13	52	6	35,3	74	42,3
TOTAL	2	100	9	100	29	100	38	100	55	100	25	100	17	100	175	100
		%		%		%		%		%		%		%		%

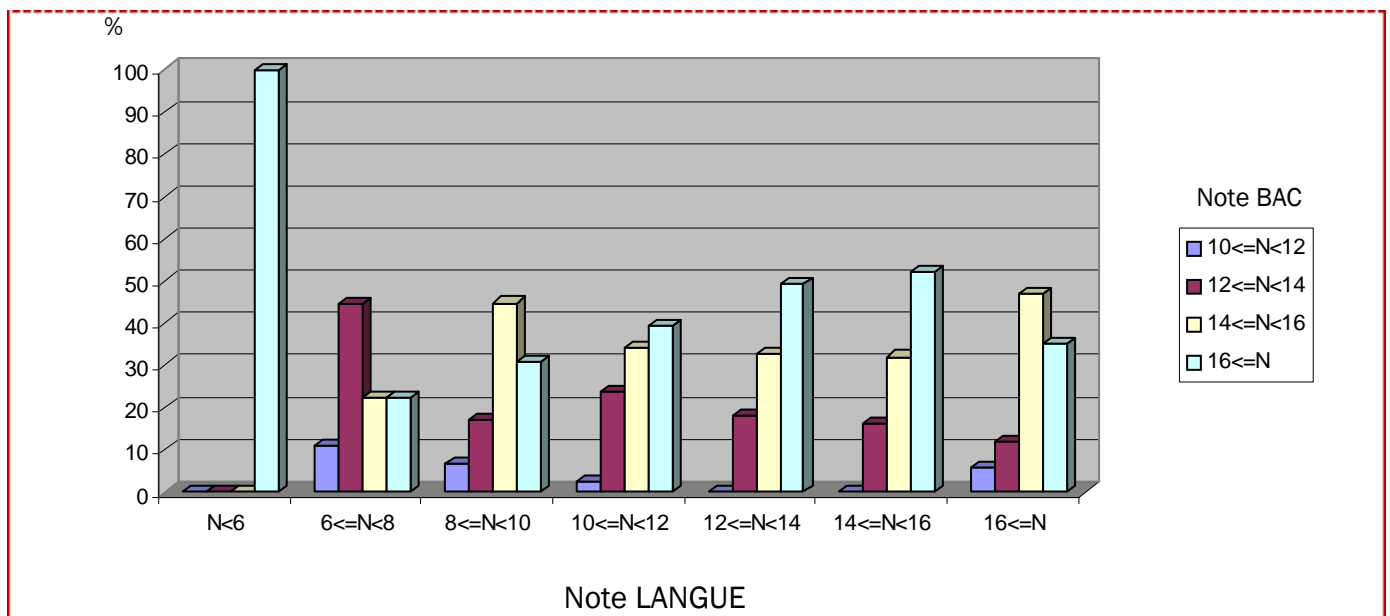
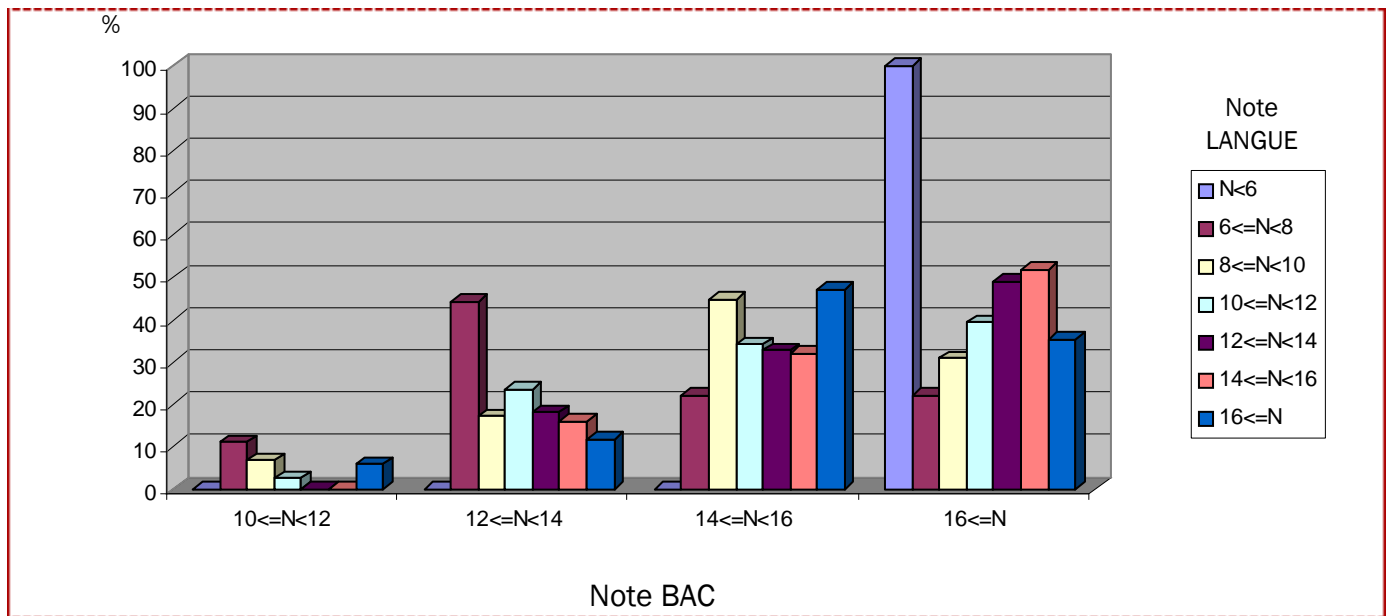

Nous n'avons pas toutes les moyennes du bac.

Inscrits : Note BAC / Note livre

Note BAC	Note livre														TOTAL	
	N < 6		6 ≤ N < 8		8 ≤ N < 10		10 ≤ N < 12		12 ≤ N < 14		14 ≤ N < 16		16 ≤ N			
10 ≤ N < 12	0	0	0	0	0	0	0	0	4	4,9	1	2	0	0	5	2,9
12 ≤ N < 14	0	0	0	0	0	0	5	15,6	18	22	9	18,4	2	18,2	34	19,4
14 ≤ N < 16	0	0	0	0	0	0	16	50	27	32,9	14	28,6	5	45,5	62	35,4
16 ≤ N	0	0	0	0	1	100	11	34,4	33	40,2	25	51	4	36,4	74	42,3
TOTAL	0	0	0	0	1	100	32	100	82	100	49	100	11	100	175	100
	%		%		%		%		%		%		%		%	

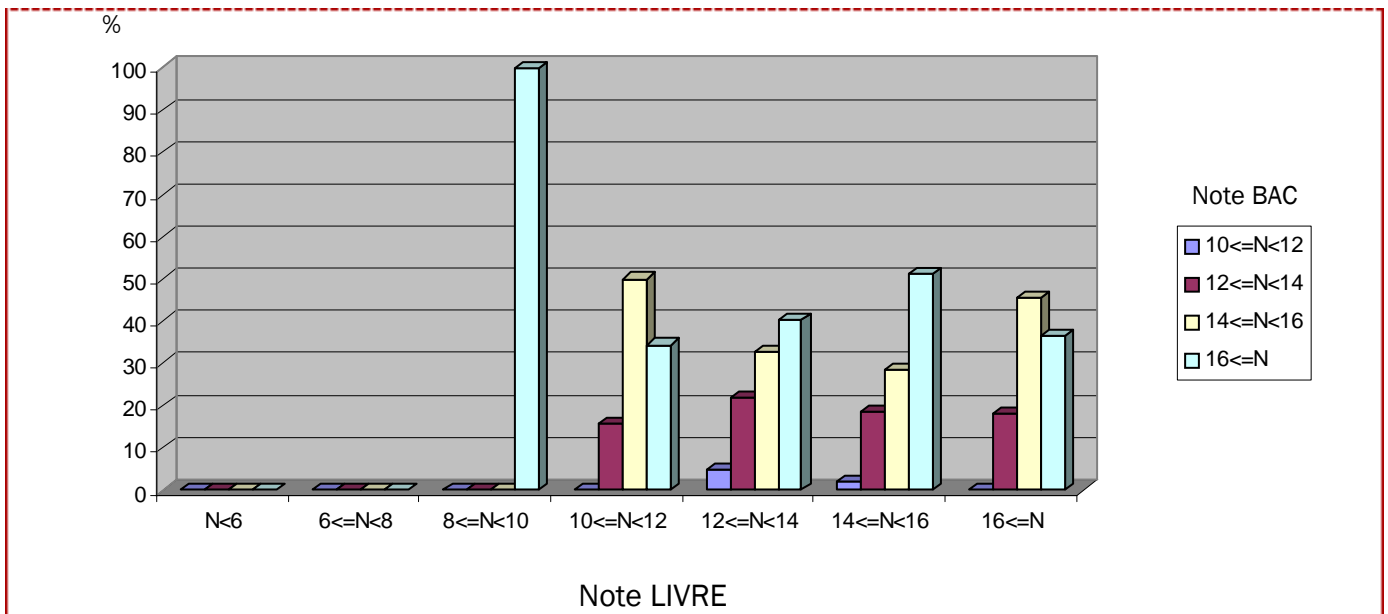
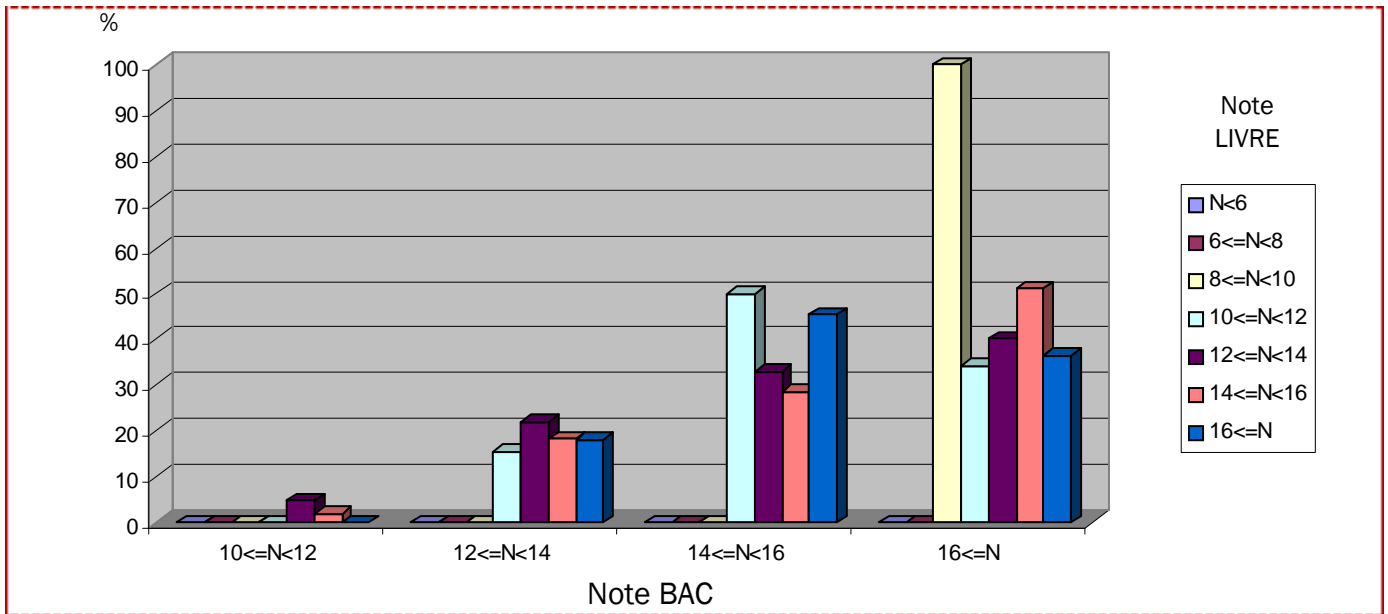

Nous n'avons pas toutes les moyennes du bac.

Candidats, Inscrits : par établissements grenoblois

		Candidats		Inscrits	
		Nombre	%	Nombre	%
GRENOBLE	Lycée Champollion	18	9,9	6	14
	CUEFA	0	0	0	0
	Lycée Les Eaux Claires	11	6,1	3	7
	Externat Notre Dame	6	3,3	0	0
	Cité Scolaire Internationale Europole	23	12,7	4	9,3
	Lycée Mounier	4	2,2	1	2,3
	Lycée Pierre Termier	20	11	3	7
	Lycée Stendhal	17	9,4	2	4,7
	Université	0	0	0	0
ECHIROLLES	Lycée Marie Curie	15	8,3	5	11,6
MEYLAN	Lycée du Grésivaudan	19	10,5	5	11,6
ST MARTIN D'HERES	Lycée Pablo Neruda	7	3,9	4	9,3
CORENC	ITEC Boisfleury	11	6,1	4	9,3
SEYSSINET	Lycée Aristide Berges	9	5	5	11,6
	Autres	21	11,6	1	2,3
TOTAL		181	100 %	43	100 %

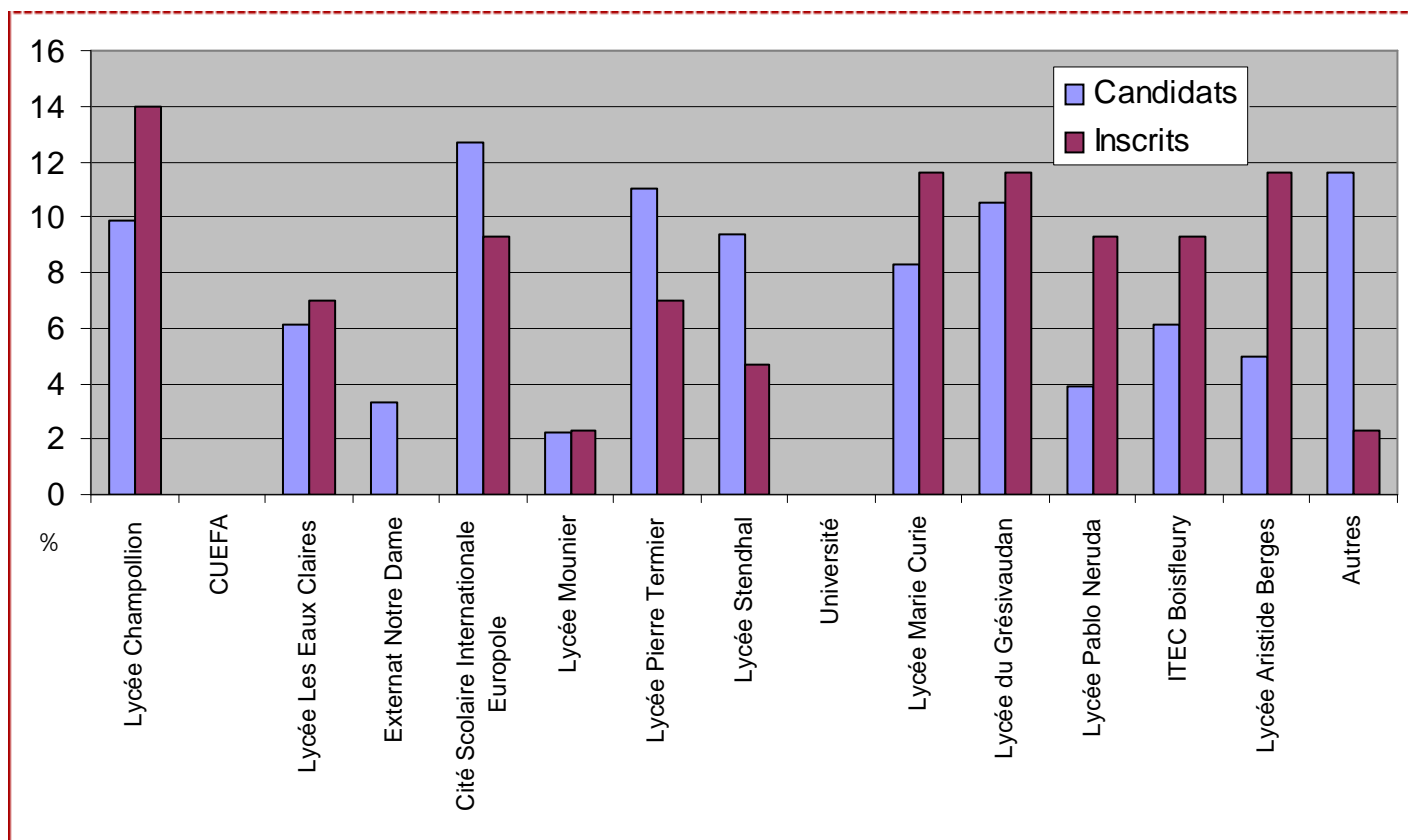

Selon la liste des lycées prioritaires* constituée par l'OZP, 5 candidats proviennent du Lycée Argouges.

* liste consultable sur http://www.ozp.fr/IMG/pdf/LYCEES_prioritaires_avec_commentaires_12_p_..pdf

■ ■ ■ Récapitulatif des inscrits à l'IEP

Série de BAC

	Nombres	%
ES	122	55,2
L	31	14,03
S	68	30,77
Autres	0	0
TOTAL	221	100

Année du Bac

	Nombres	%
BAC 2016	115	52,04
BAC 2010-15	106	47,96
TOTAL	221	100

Moyenne IEP

Note moyenne : 12,76		
	Nombres	%
N < 8	0	0
8 <= N < 10	0	0
10 <= N < 12	55	25
12 <= N < 14	127	57,73
14 <= N < 20	38	17,27
TOTAL	220	100

Moyenne BAC

Note moyenne : 15,37		
	Nombres	%
10 <= N < 12	5	2,86
12 <= N < 14	34	19,43
14 <= N < 16	62	35,43
16 <= N	74	42,29
TOTAL	175	100

Sexe

	Nombres	%
Filles	139	62,9
Garçons	82	37,1
TOTAL	221	100

Age

Age moyen : 18,5		
	Nombres	%
18 ans et -	119	53,85
19 ans	80	36,2
20 ans et +	22	9,95
TOTAL	221	100

Origine géographique

	Nombres	%
Rhône-Alpes	122	55,2
Ile de France	25	11,31
Autres dpt	74	33,48
TOTAL	221	100

■ ■ ■ Informations sur les candidats

■ Inscription à un autre concours IEP

1188 candidats sur 1643 ont répondu à la question .

249 se sont inscrits au concours de l'IEP de PARIS (20,96 % des 1188 candidats).

297 se sont également inscrits au concours de l'IEP de BORDEAUX (25 % des 1188 candidats).

1133 se sont également inscrits au concours commun (AIX, LILLE, LYON, RENNES, ST GERMAIN EN LAYE, STRASBOURG, TOULOUSE) (95,37 % des 1188 candidats).

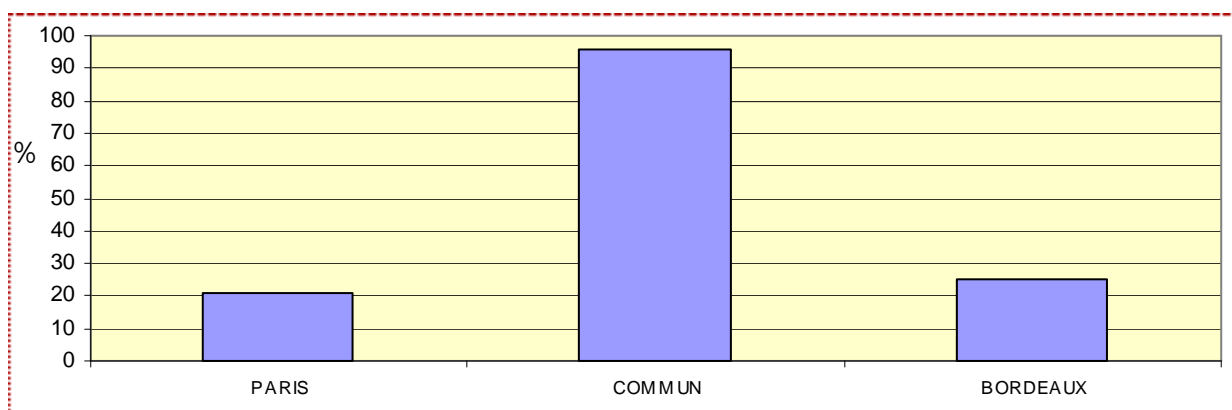

■ Comment ont-ils connu l'IEP de Grenoble ?

1643 candidats sur 1643 ont répondu à la question .

290 ont connu l'IEP par leurs professeurs de terminale (17,65 % des 1643 candidats).

67 ont connu l'IEP par les journées lycées (4,08 % des 1643 candidats).

180 ont connu l'IEP par les salons d'étudiants (10,96 % des 1643 candidats).

104 ont connu l'IEP par les Organismes d'orientation (6,33 % des 1643 candidats).

373 ont connu l'IEP par internet (22,7 % des 1643 candidats).

167 ont connu l'IEP par des diplômés (10,16 % des 1643 candidats).

373 ont répondu "famille" (22,7 % des 1643 candidats).

89 ont répondu "autre" (5,42 % des 1643 candidats).

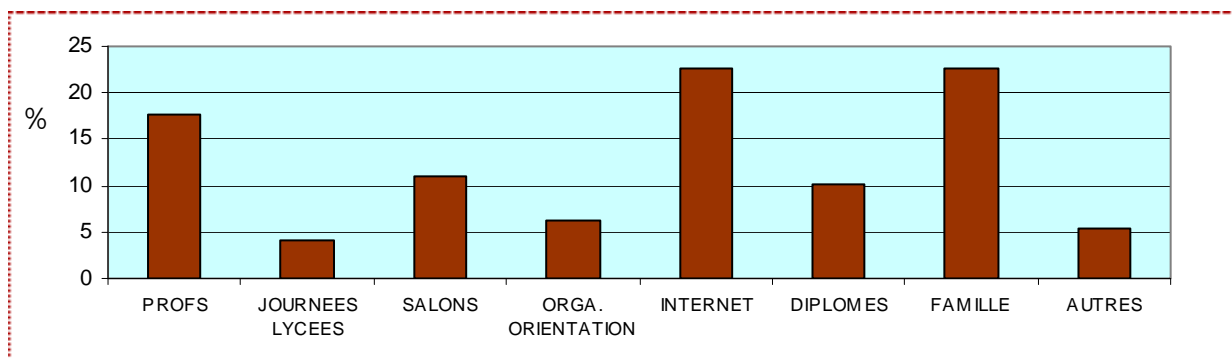

Informations sur les candidats

Les candidats ont-ils fait une préparation au concours ?

Candidats

	Nombres	%
OUI	572	34,81
NON	1071	65,19
TOTAL	1643	100

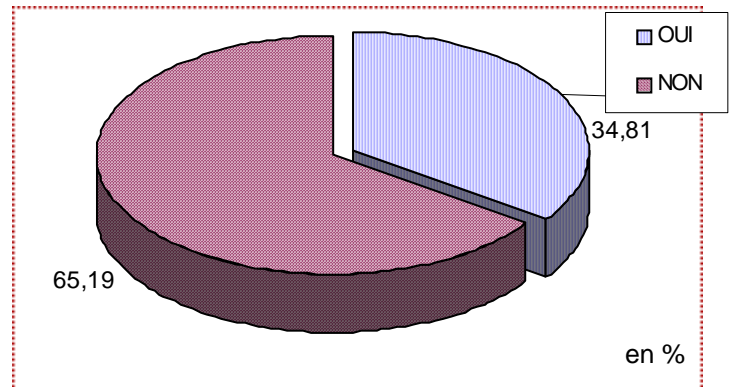

Présents

	Nombres	%
OUI	543	35,44
NON	989	64,56
TOTAL	1532	100

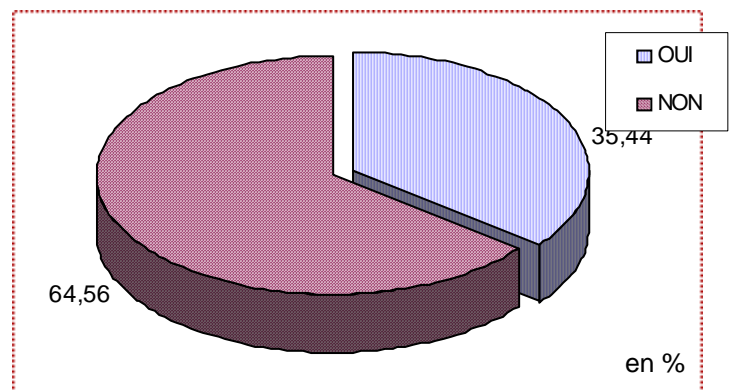

Admis

	Nombres	%
OUI	103	43,28
NON	135	56,72
TOTAL	238	100

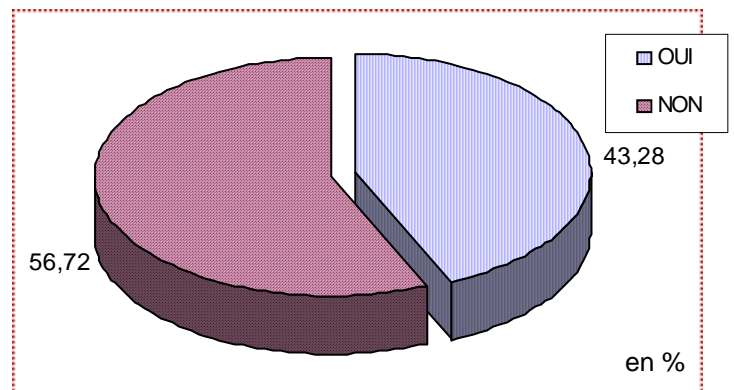

Inscrits

	Nombres	%
OUI	86	38,91
NON	135	61,09
TOTAL	221	100

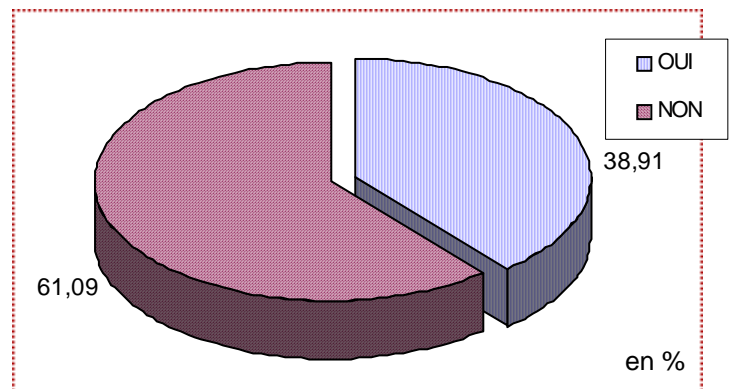

Informations sur les candidats

Préparation au concours : par qui ?

préparation organisée par un organisme privé
préparation organisée par votre lycée

Candidats

	Nombres	%
organisme privé	102	51
lycée	98	49
TOTAL	200	100

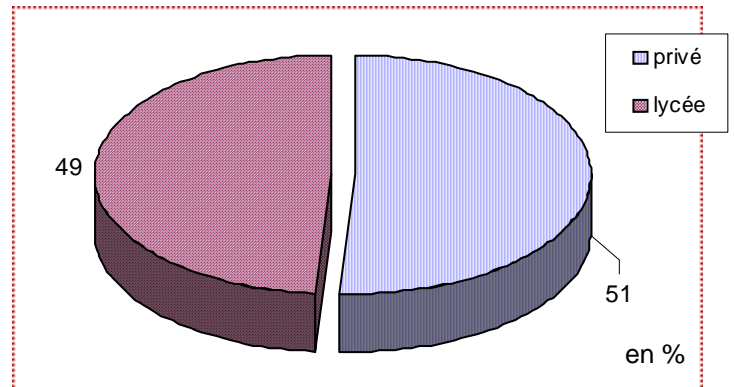

Présents

	Nombres	%
organisme privé	92	49,2
lycée	95	50,8
TOTAL	187	100

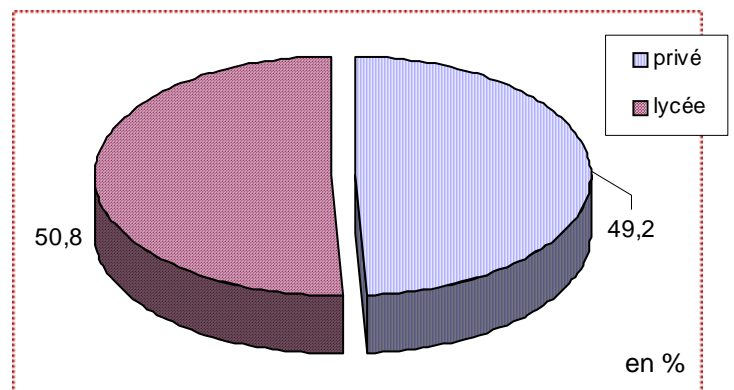

Admis

	Nombres	%
organisme privé	13	38,24
lycée	21	61,76
TOTAL	34	100

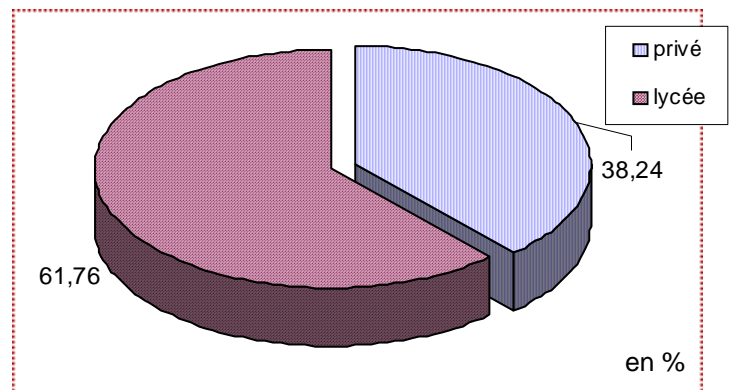

Inscrits

	Nombres	%
organisme privé	13	38,24
lycée	21	61,76
TOTAL	34	100

