

# ENQUETE PROMOTION 2012

Techniques, Sciences et Démocratie  
à MASTER + 2

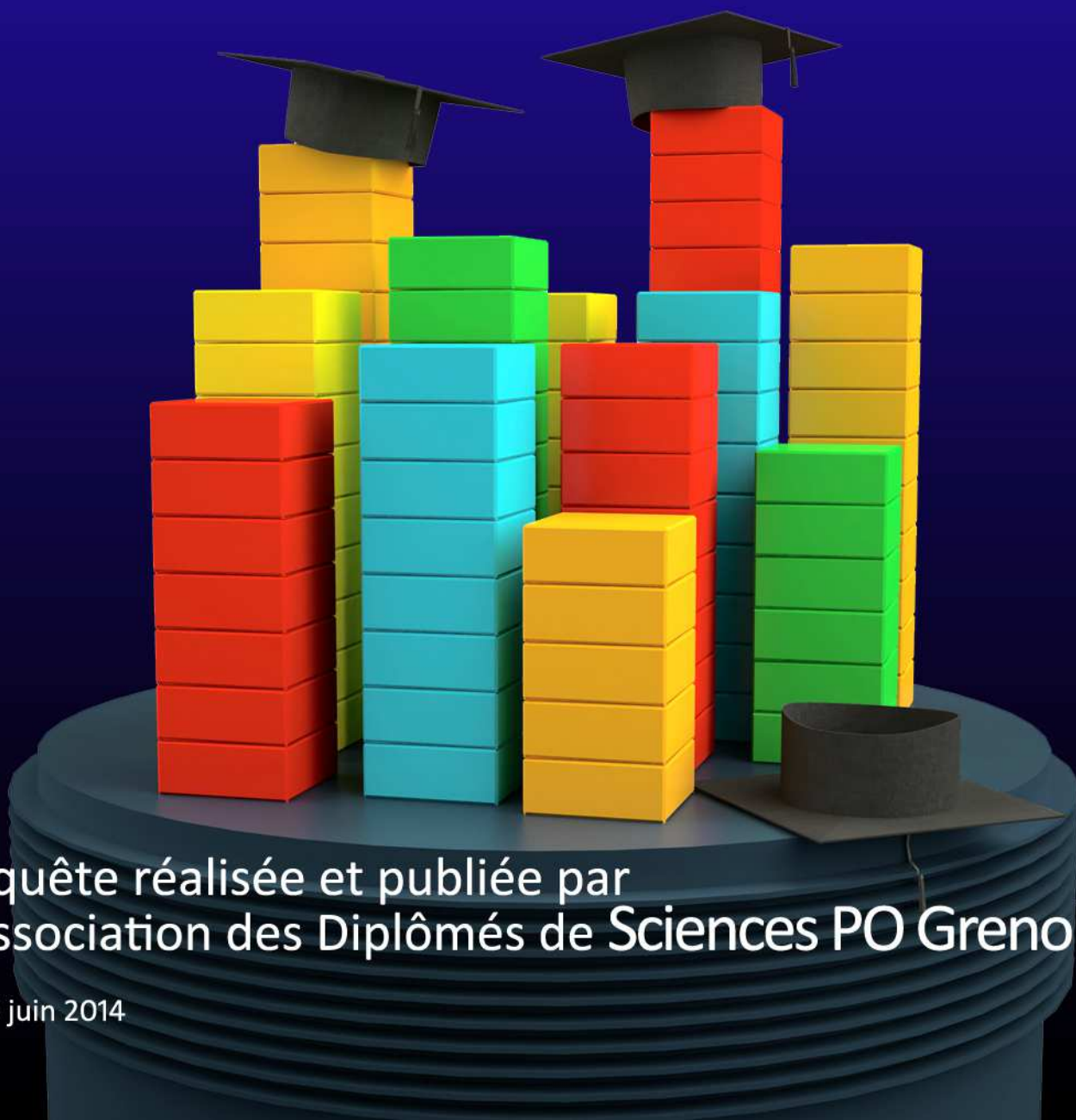

Enquête réalisée et publiée par  
l'Association des Diplômés de Sciences PO Grenoble

# SOMMAIRE

---



|   | Page |
|---|------|
| 0 - LA PROMOTION                                  | 2    |
| 1 - VOTRE SITUATION AVANT ET PENDANT LE MASTER    | 3    |
| 2 - SATISFACTION VIS-A-VIS DE LA FORMATION MASTER | 6    |
| 3 - PREMIER EMPLOI                                | 8    |
| 4 - SATISFACTION VIS-A-VIS DE VOTRE EMPLOI ACTUEL | 9    |
| 5 - L'EMPLOI ACTUEL                               | 11   |
| 6 - LE STAGE EN 4e ANNEE                          | 19   |
| 7 - LE STAGE EN 5e ANNEE                          | 25   |
| 8 - LE STAGE EN GENERAL                           | 31   |
| 9 - LES LANGUES A L'IEP                           | 32   |
| 10 - ORIGINE DES DIPLÔMÉS                         | 45   |
| 11 - CONCOURS PASSES APRES LE DIPLOME             | 47   |

Association des Diplômés  
Sciences PO Grenoble  
BP 48 - 38040 Grenoble cedex 9  
contact-anciens@iepg.fr  
04 76 82 60 26

## Grande enquête sur les diplômés 2012 à n+2

### Objectifs de l'enquête :

Ces enquêtes présentent un grand intérêt pour l'IEP, l'Association des Diplômés et les étudiants car :

- elles permettent de connaître les études complémentaires effectuées par les étudiants, les fonctions exercées, les secteurs d'activités, le niveau de rémunération... ,
- elles sont des outils de communication pour l'IEP à destination des lycées, des centres d'orientation, de la presse spécialisée...,
- elles contribuent aux "classements" des grandes écoles.

Pour mieux connaître l'origine de nos diplômés nous vous avons rajouté dans notre enquête des questions complémentaires : niveau d'études et profession des parents, bourse, hébergement... Ces questions ont pour objet de mieux cerner l'origine de nos étudiants à l'heure où l'on débat de la discrimination positive.

**Les diplômés ont été sollicités par email dans un premier temps afin de remplir notre enquête en ligne ; des relances ont été effectuées par email, courrier et téléphone.**

**Supervision de l'enquête : Stéphane Pusateri (stephane.pusateri@wanadoo.fr)**

**Programmation et traitement informatique : Jonathan Masciave**

**Enquêtrices : Jennifer Aboud et Samira Errami**

La promotion se compose de **27 personnes, toutes diplômées en 2012 "Techniques, Sciences et Démocratie"**.

La promotion se décompose comme suit :

#### Distribution du SEXE des diplômés

|                 |           |              |
|-----------------|-----------|--------------|
| <b>Nombre</b>   | <b>27</b> |              |
| <b>Masculin</b> | <b>15</b> | <b>55,6</b>  |
| <b>Féminin</b>  | <b>12</b> | <b>44,4</b>  |
|                 |           | <b>100 %</b> |

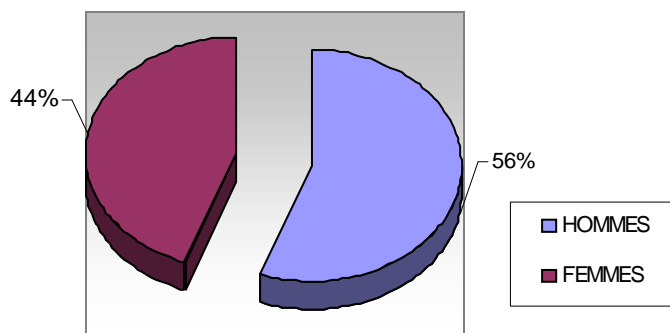

**Nombre de réponses : 27**

**soit : 100 %**

Au cours de l'année 2013-2014, sur 27 diplômés :  
21 en activité, soit 77,7 %  
5 en poursuite d'études ou thèse  
1 en recherche d'emploi

Les résultats de cette enquête portent sur l'année 2013-2014 (septembre 2013 à juin 2014).

# 1

## Votre situation avant et pendant le master :

Pendant votre master, étiez-vous :

|   | Nombre    | %            |
|---|-----------|--------------|
| Etudiant en formation initiale                        | 26        | 96,3         |
| Salarié en formation continue                         | 0         | 0,0          |
| Demandeur d'emploi en formation continue              | 0         | 0,0          |
| En contrat d'apprentissage ou de professionnalisation | 0         | 0,0          |
| Validation des acquis de l'expérience                 | 0         | 0,0          |
| Autres  | 1         | 3,7          |
|   | <b>27</b> | <b>100 %</b> |

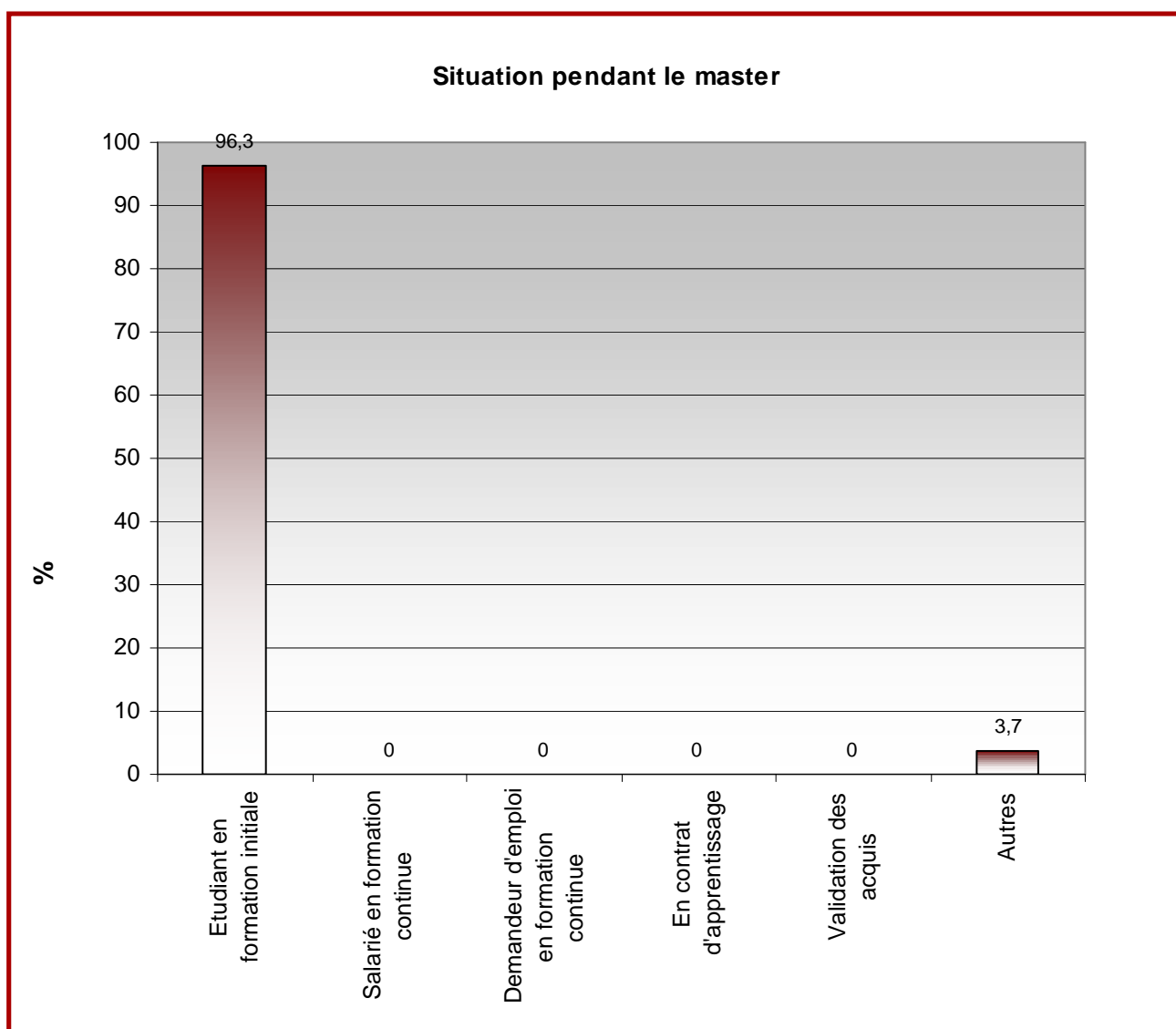

# 1

## Votre situation avant et pendant le master :

Diplôme d'entrée au master :

|                                  | Nombre    | %            |
|----------------------------------|-----------|--------------|
| Baccalauréat                     | 0         | 0            |
| DEA, DESS                        | 0         | 0            |
| Diplôme IEP                      | 0         | 0            |
| Agrégation de lettres modernes   | 0         | 0            |
| Magistère                        | 0         | 0            |
| Maîtrise des universités         | 0         | 0            |
| Master                           | 3         | 11,11        |
| 180 crédits ECTS IEP Grenoble    | 11        | 40,74        |
| 180 crédits ECTS autre formation | 13        | 48,15        |
| Divers                           | 0         | 0            |
|                                  | <b>27</b> | <b>100 %</b> |

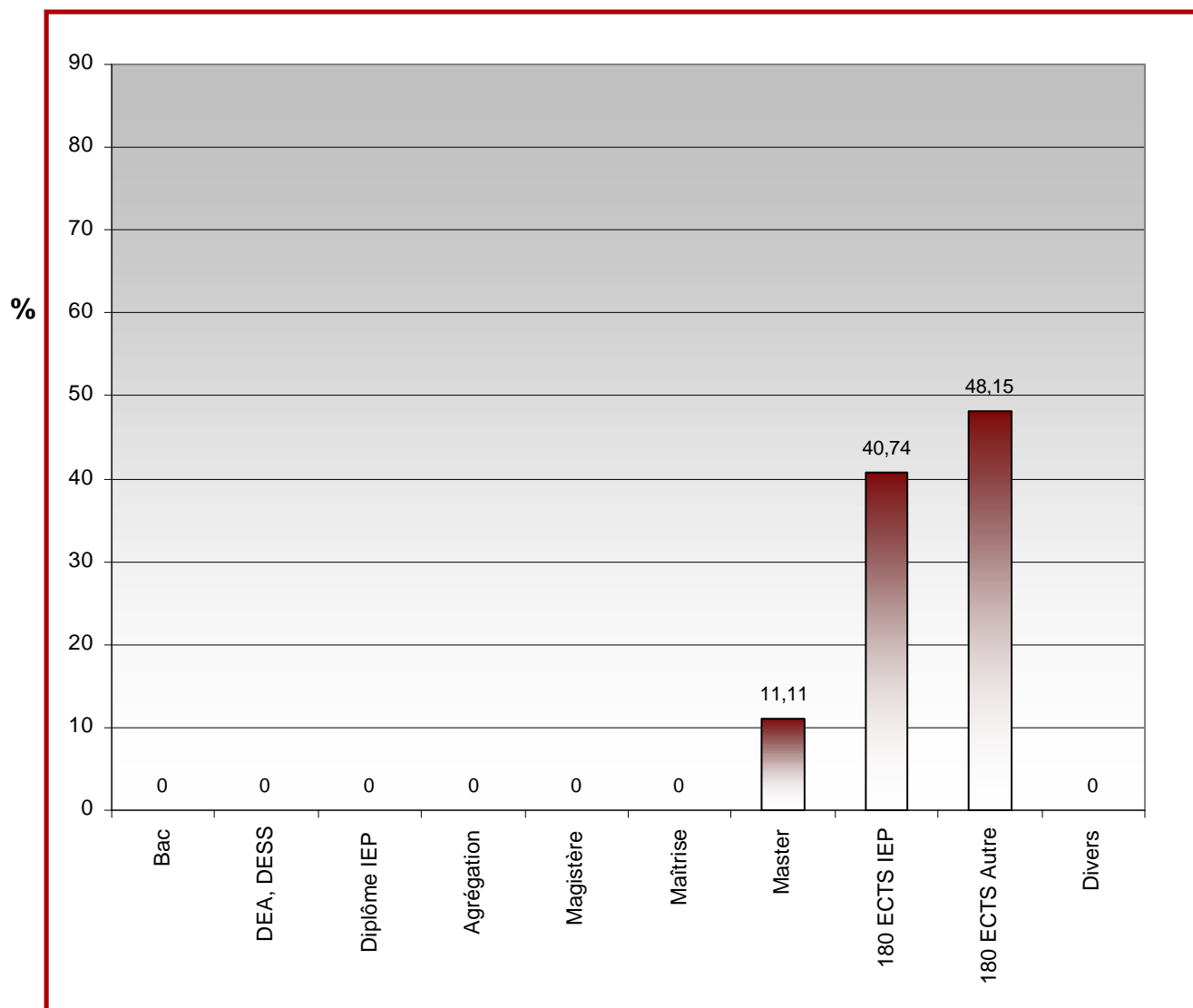

# 1

## Votre situation avant et pendant le master :

Avez-vous eu une activité professionnelle avant votre master (hors petits boulots) ?

OUI : 0 réponse, soit 0 %  
NON : 27 réponses, soit 100 %

Nombre de réponses : 27

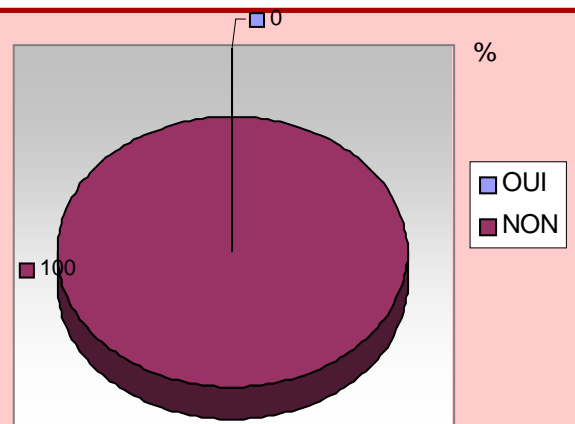

Pendant combien de temps avez-vous travaillé avant votre master ?

|                | Nombre | % |
|----------------|--------|---|
| Moins de 5 ans | 0      | 0 |
| de 5 à 10 ans  | 0      | 0 |
| de 10 à 15 ans | 0      | 0 |
| de 15 à 20 ans | 0      | 0 |
| de 20 à 25 ans | 0      | 0 |
| plus de 25 ans | 0      | 0 |

0

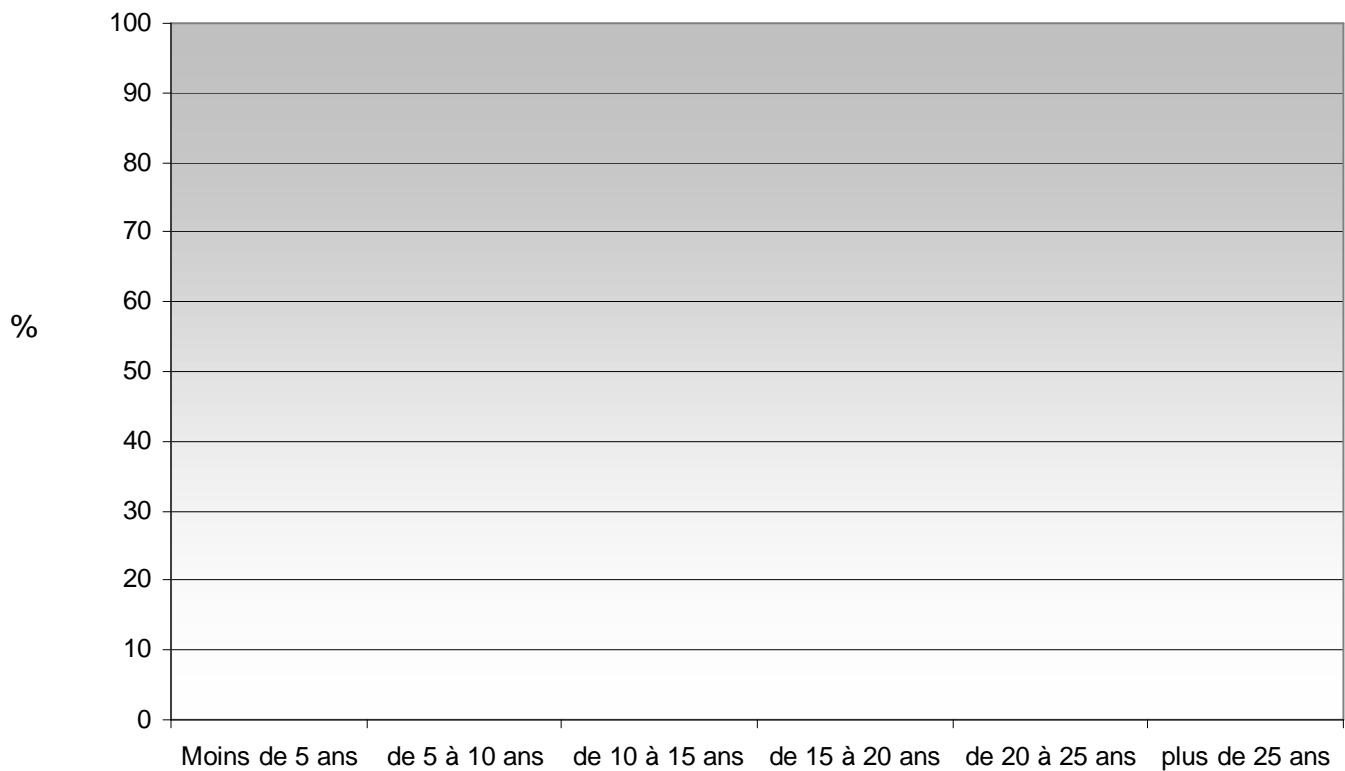

# 2 Satisfaction vis-à-vis de la formation master :

1 (pas du tout satisfait) - 2 (peu satisfait) - 3 (moyennement satisfait) - 4 (satisfait) - 5 (forte satisfaction)

| Notation en %                                       | 1    | 2    | 3    | 4    | 5    | Nbre de réponses | Moyenne / 5 |
|---|------|------|------|------|------|------------------|-------------|
| Adéquation formation universitaire et emploi occupé | 10,0 | 10,0 | 45,0 | 30,0 | 5,0  | 20               | 3,1         |
| Les études comme bon moyen d'accès à l'emploi       | 4,4  | 26,1 | 13,0 | 34,8 | 21,7 | 23               | 3,4         |
| Contenu de la formation                             | 11,1 | 14,8 | 22,2 | 48,2 | 3,7  | 27               | 3,2         |
| Organisation des enseignements                      | 14,8 | 40,7 | 33,3 | 11,1 | 0,0  | 27               | 2,4         |
| Les enseignants                                     | 3,7  | 3,7  | 37,0 | 51,9 | 3,7  | 27               | 3,5         |
| Les intervenants                                    | 11,1 | 14,8 | 37,0 | 33,3 | 3,7  | 27               | 3,0         |

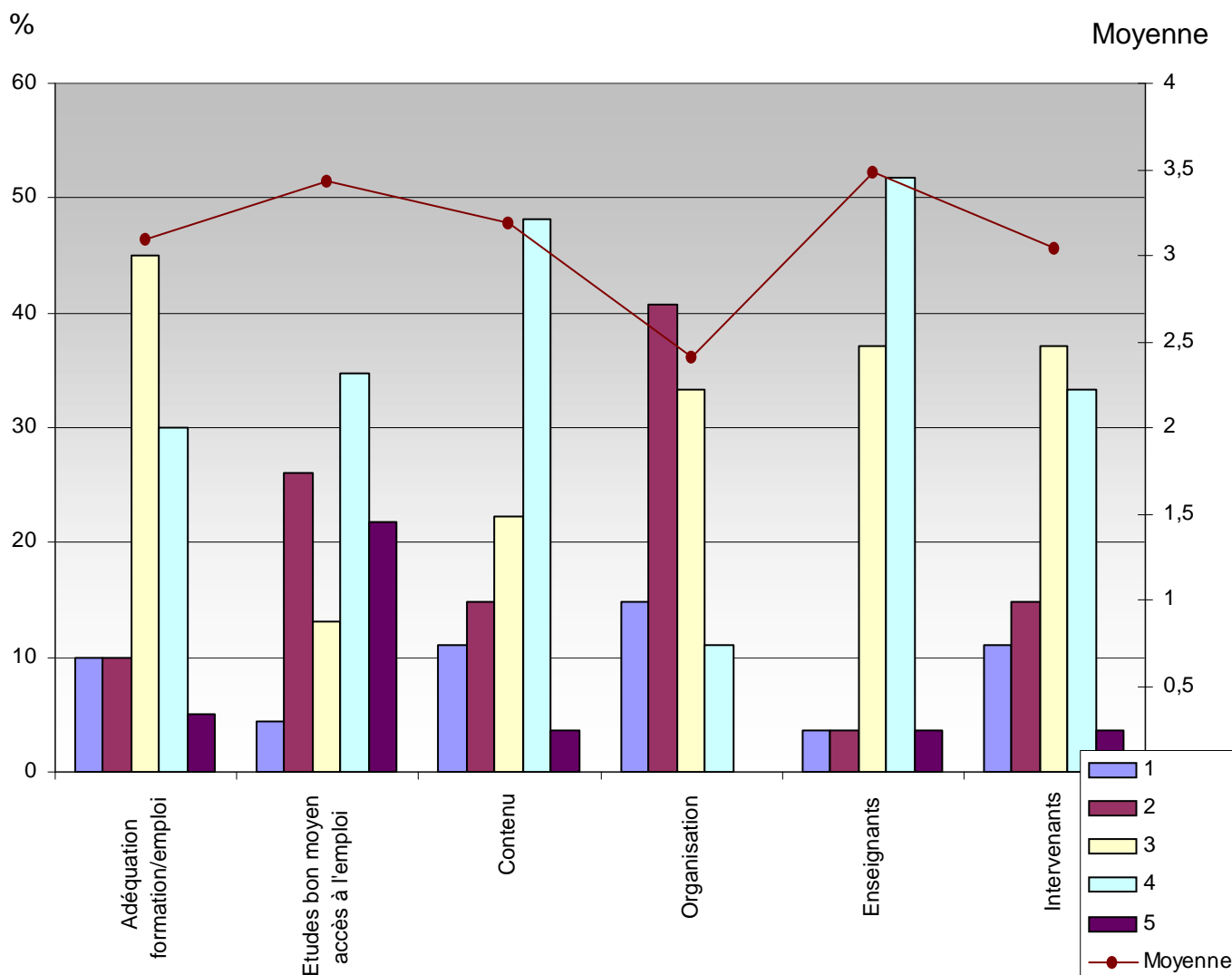

## 2 Satisfaction vis-à-vis de la formation master :

Faut-il augmenter le nombre d'intervenants professionnels ?

Oui : 14, soit 51,9 %  
Non : 11, soit 40,7 %  
NSP : 2, soit 7,4 %

Nombre de réponses : 27



Selon vous, quels sont les atouts de votre master ?

|                                   | Nombre    | %           |
|-----------------------------------|-----------|-------------|
| <b>le stage</b>                   | <b>11</b> | <b>40,7</b> |
| <b>la mobilité internationale</b> | <b>4</b>  | <b>14,8</b> |
| <b>le niveau de la formation</b>  | <b>8</b>  | <b>29,6</b> |
| <b>le contenu pédagogique</b>     | <b>15</b> | <b>55,6</b> |

Nombre de diplômés  
ayant répondu : 27

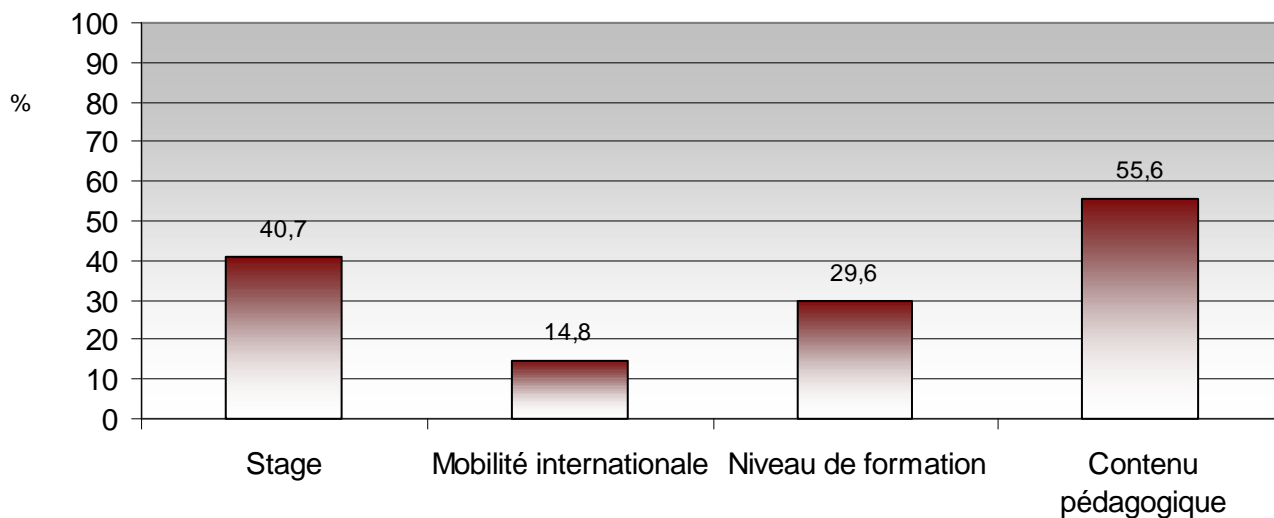

Cette formation a-t-elle répondu à votre motivation ?

Oui : 25, soit 92,6 %  
Non : 2, soit 7,4 %  
NSP : 0, soit 0 %

Nombre de réponses : 27



# 3 Premier emploi :

Auriez-vous trouvé votre 1er emploi sans l'obtention du diplôme de l'IEP ?

Oui : 9, soit 36 %  
 Non : 16, soit 64 %  
 NSP : 0, soit 0 %

Nombre de réponses : 25

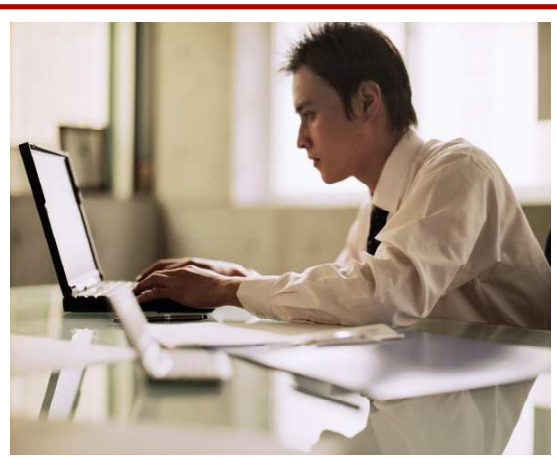
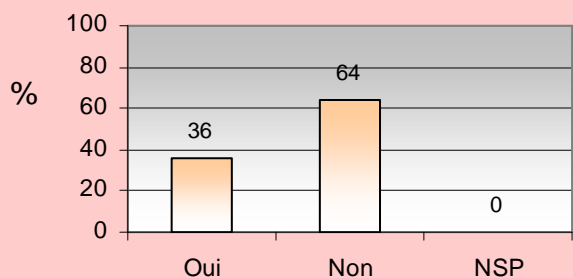

Pendant combien de mois avez-vous recherché votre premier emploi ?

|            | Nombre | %    |
|------------|--------|------|
| 0 mois     | 9      | 45,0 |
| 1 mois     | 5      | 25,0 |
| 2 mois     | 1      | 5,0  |
| 3 mois     | 3      | 15,0 |
| 4 mois     | 1      | 5,0  |
| 5 mois     | 0      | 0,0  |
| 6 mois     | 1      | 5,0  |
| 7 mois     | 0      | 0,0  |
| 8 mois     | 0      | 0,0  |
| 9 mois     | 0      | 0,0  |
| 10 mois    | 0      | 0,0  |
| 11 mois    | 0      | 0,0  |
| 12 mois    | 0      | 0,0  |
| 13-15 mois | 0      | 0,0  |
| 16-20 mois | 0      | 0,0  |
| +20 mois   | 0      | 0,0  |

Nombre de réponses : 20

Auriez-vous trouvé votre 1er emploi sans l'obtention du master de l'IEP ?

Oui : 9, soit 36 %  
 Non : 16, soit 64 %  
 NSP : 0, soit 0 %

Nombre de réponses : 25

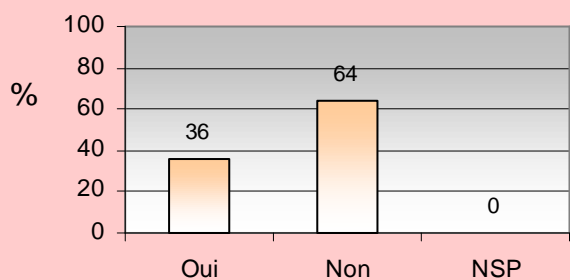

**Moyenne : 1 mois**

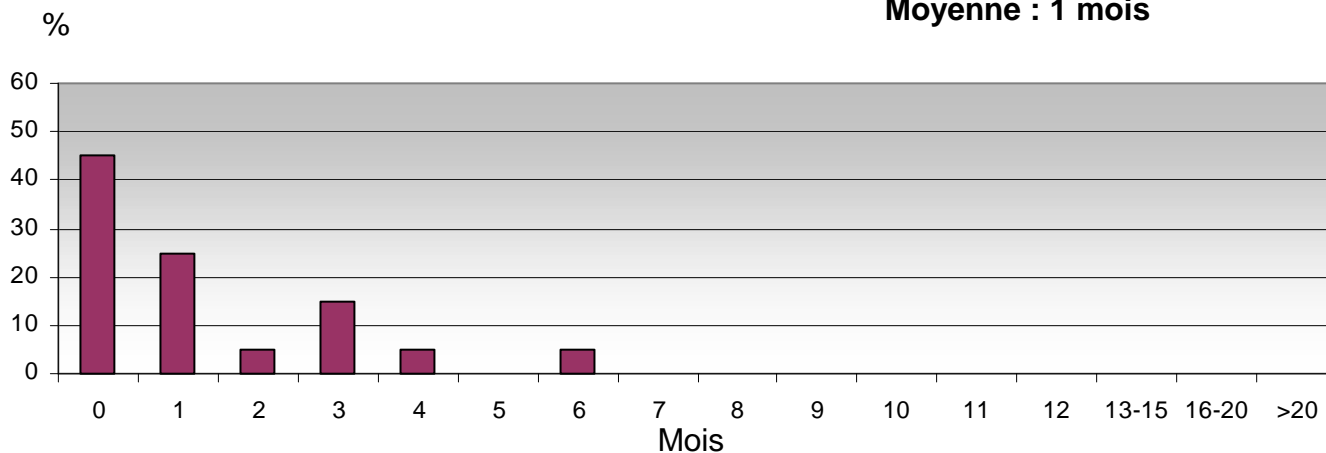

# 4 Satisfaction vis-à-vis de votre emploi actuel :

1 (pas du tout satisfait) - 2 (peu satisfait) - 3 (moyennement satisfait) - 4 (satisfait) - 5 (forte satisfaction)

|                             | Notation en % | 1   | 2   | 3    | 4    | 5    | Nbre de réponses | Moyenne / 5 |
|-----------------------------|---------------|-----|-----|------|------|------|------------------|-------------|
| Rémunération                |               | 0,0 | 4,8 | 23,8 | 47,6 | 23,8 | 21               | 3,9         |
| Contenu de l'emploi         |               | 0,0 | 0,0 | 9,5  | 57,1 | 33,3 | 21               | 4,2         |
| Autonomie dans le travail   |               | 0,0 | 0,0 | 4,8  | 28,6 | 66,7 | 21               | 4,6         |
| Relations dans l'entreprise |               | 0,0 | 4,8 | 9,5  | 33,3 | 52,4 | 21               | 4,3         |
| Perspectives de carrières   |               | 0,0 | 4,8 | 23,8 | 42,9 | 28,6 | 21               | 4,0         |
| Lieu de l'emploi occupé     |               | 0,0 | 4,8 | 4,8  | 52,4 | 38,1 | 21               | 4,2         |

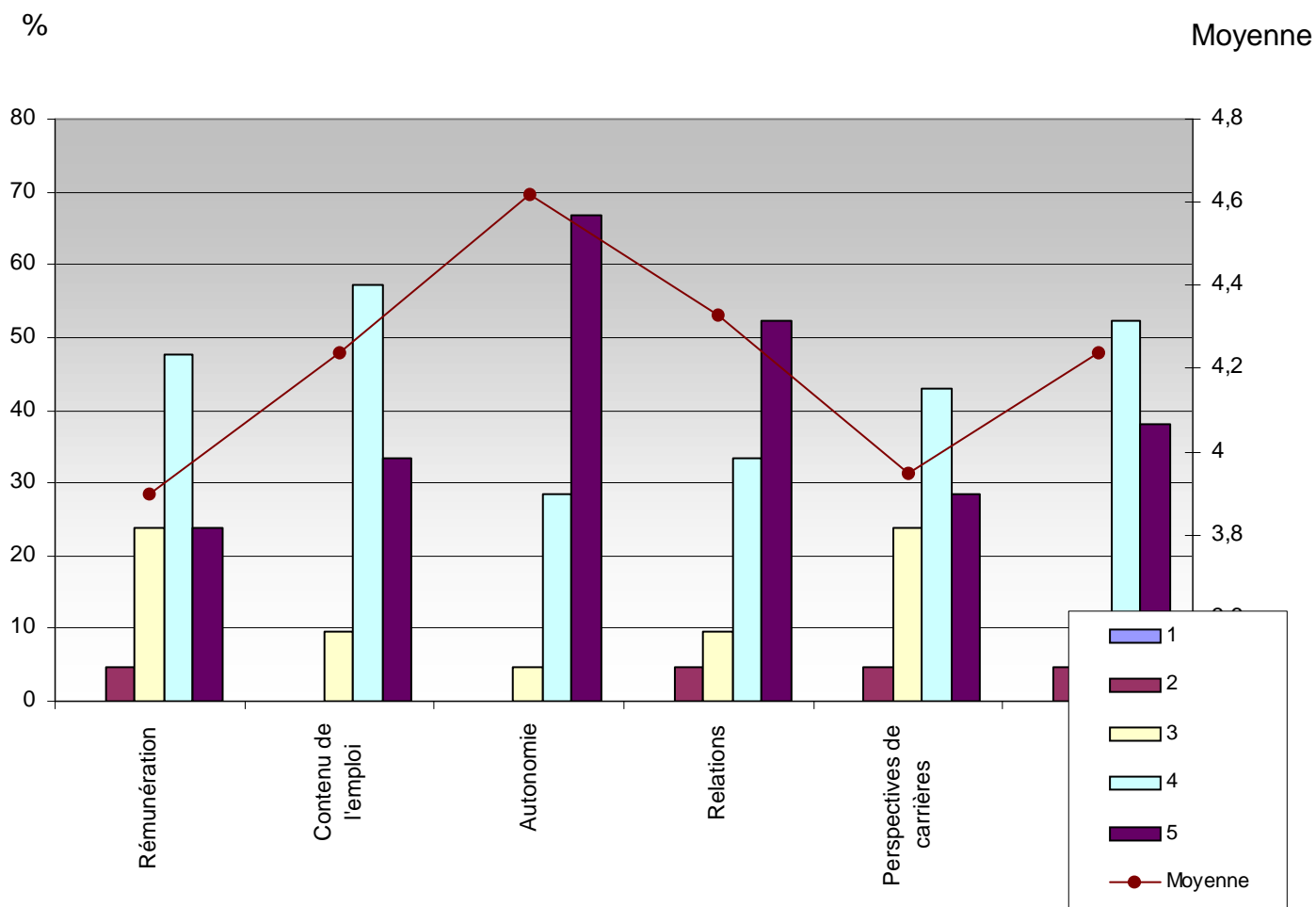

# 4 Satisfaction vis-à-vis de votre emploi actuel :

L'emploi que vous avez obtenu correspond-il à votre formation ?

Oui : 18, soit 85,7 %  
 Non : 3, soit 14,3 %  
 NSP : 0, soit 0 %

Nombre de réponses : 21

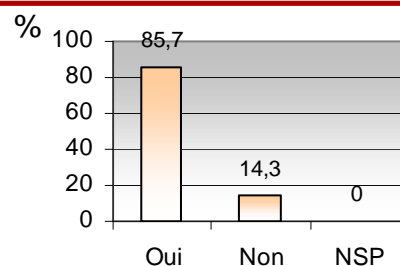

> En cas de réponse négative :

- est-ce parce qu'il y a peu de postes offerts :

Oui : 0, soit 0 %  
 Non : 3, soit 100 %  
 Nombre de réponses : 3

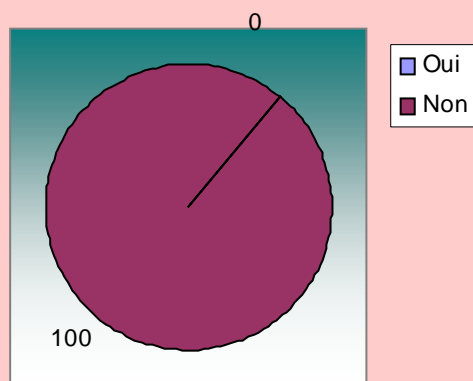

- est-ce parce qu'il y a trop d'écoles qui dispensent cette formation :

Oui : 0, soit 0 %  
 Non : 3, soit 100 %  
 Nombre de réponses : 3

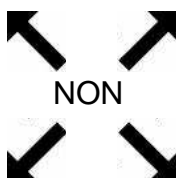
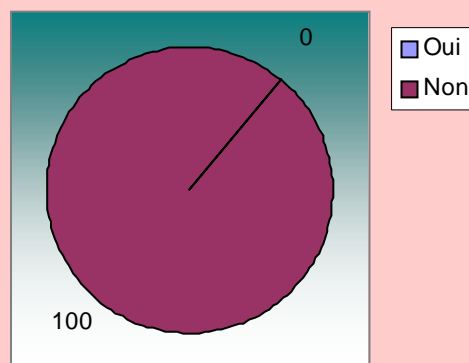

- est-ce parce que vous avez fait cette formation par défaut :

Oui : 0, soit 0 %  
 Non : 3, soit 100 %  
 Nombre de réponses : 3

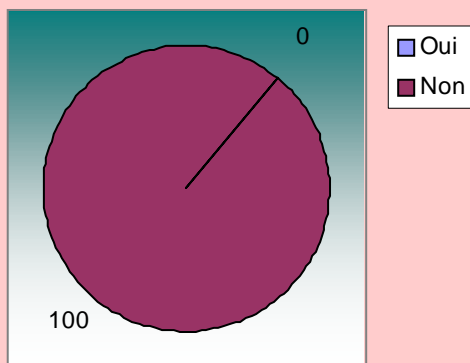

- est-ce parce que vous vous êtes rendu compte que cette formation ne correspondait plus à vos envies :

Oui : 0, soit 0 %  
 Non : 3, soit 100 %  
 Nombre de réponses : 3

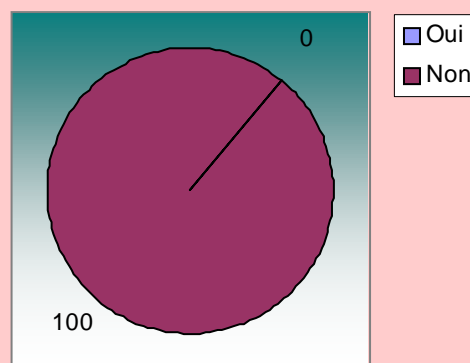

## Distribution des régions et pays :

|                     |           |              |
|---------------------|-----------|--------------|
| Alsace              | 0         | 00           |
| Aquitaine           | 0         | 00           |
| Auvergne            | 0         | 00           |
| Basse Normandie     | 0         | 00           |
| Bourgogne           | 0         | 00           |
| Bretagne            | 1         | 4,8          |
| Centre              | 0         | 00           |
| Champagne Ardenne   | 0         | 00           |
| Corse               | 0         | 00           |
| Franche Comte       | 0         | 00           |
| Haute Normandie     | 0         | 00           |
| Ile de France       | 7         | 33,3         |
| Languedoc Rousillon | 0         | 00           |
| Limousin            | 0         | 00           |
| Lorraine            | 0         | 00           |
| Midi Pyrenees       | 0         | 00           |
| Nord Pas de Calais  | 0         | 00           |
| Pays de Loire       | 2         | 9,5          |
| Picardie            | 0         | 00           |
| Poitou Charentes    | 0         | 00           |
| PACA                | 1         | 4,8          |
| Rhône Alpes         | 6         | 28,6         |
| DOM TOM             | 0         | 00           |
| ETRANGERS           | 4         | 19           |
| Non déterminé       | 0         | 0            |
| <b>TOTAL</b>        | <b>21</b> | <b>100 %</b> |

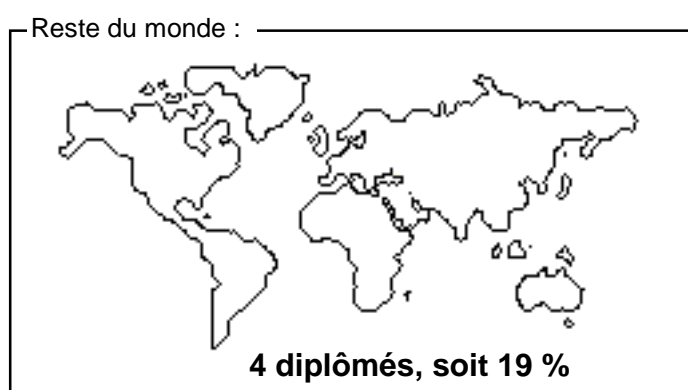
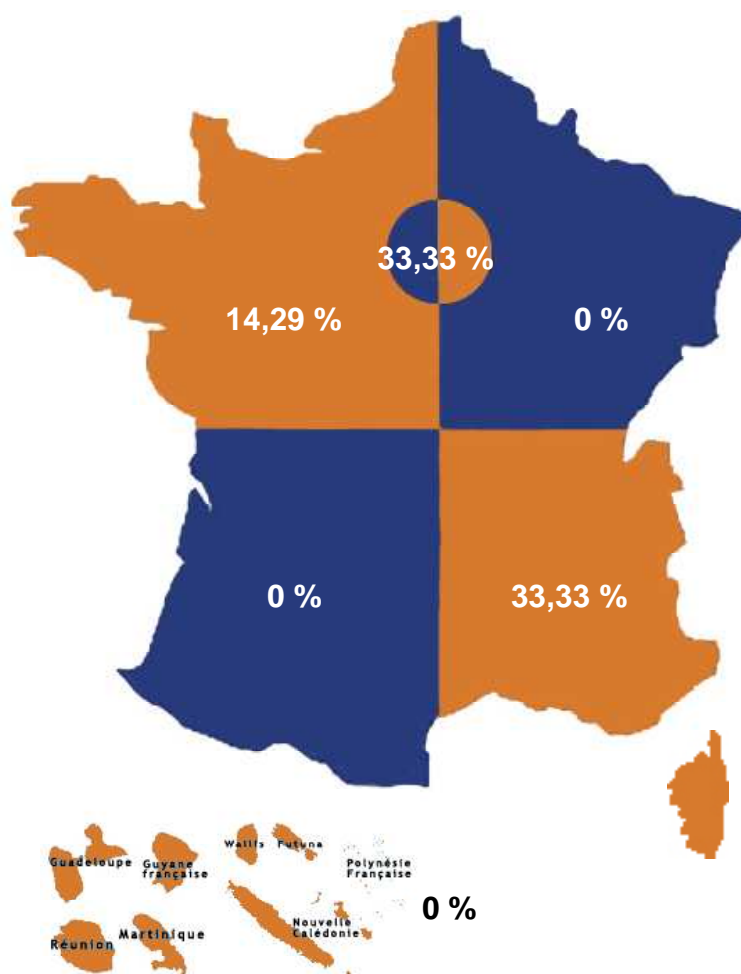

21 diplômés ont une activité professionnelle, soit 77,7 % sur la promotion de 27 diplômés

# 5 L'emploi actuel : la rémunération



| Rémunération nette mensuelle | SEXE   |         | REGIONS       |             |            | TOTAL  |            |
|------------------------------|--------|---------|---------------|-------------|------------|--------|------------|
|                              | FILLES | GARCONS | ILE DE FRANCE | RHONE-ALPES | AUTRES DPT | Nombre | % du total |
| R < 1 250                    | 0      | 0       | 0             | 0           | 0          | 0      | 0,0        |
| 1 250 <= R < 1 550           | 0      | 1       | 0             | 1           | 0          | 1      | 6,7        |
| 1 550 <= R < 1 850           | 1      | 3       | 0             | 2           | 2          | 4      | 26,7       |
| 1 850 <= R < 2 300           | 2      | 3       | 4             | 1           | 0          | 5      | 33,3       |
| 2 300 <= R < 2 750           | 1      | 4       | 2             | 0           | 3          | 5      | 33,3       |
| 2 750 <= R < 3 350           | 0      | 0       | 0             | 0           | 0          | 0      | 0,0        |
| 3 350 <= R                   | 0      | 0       | 0             | 0           | 0          | 0      | 0,0        |
| Nombre d'étudiants           | 4      | 11      | 6             | 4           | 5          | 15     | 100        |

**21** diplômés étaient salariés au moment de l'enquête et **15** ont accepté de répondre à la question "Rémunération".

Nombre de réponses : 21

|                                   | Nbre | %    |
|-----------------------------------|------|------|
| Service Emploi de l'Association   | 0    | 0,0  |
| Réseau des anciens élèves         | 0    | 0,0  |
| Stage de fin d'études             | 3    | 15,0 |
| Candidature spontanée             | 10   | 50,0 |
| Forums ou salons professionnels   | 0    | 0,0  |
| Offre spontanée                   | 1    | 5,0  |
| Annonces, presses, sites Internet | 4    | 20,0 |
| Relations personnelles            | 3    | 15,0 |
| Concours                          | 0    | 0,0  |
| APEC/ANPE - Autres moyens         | 0    | 0,0  |

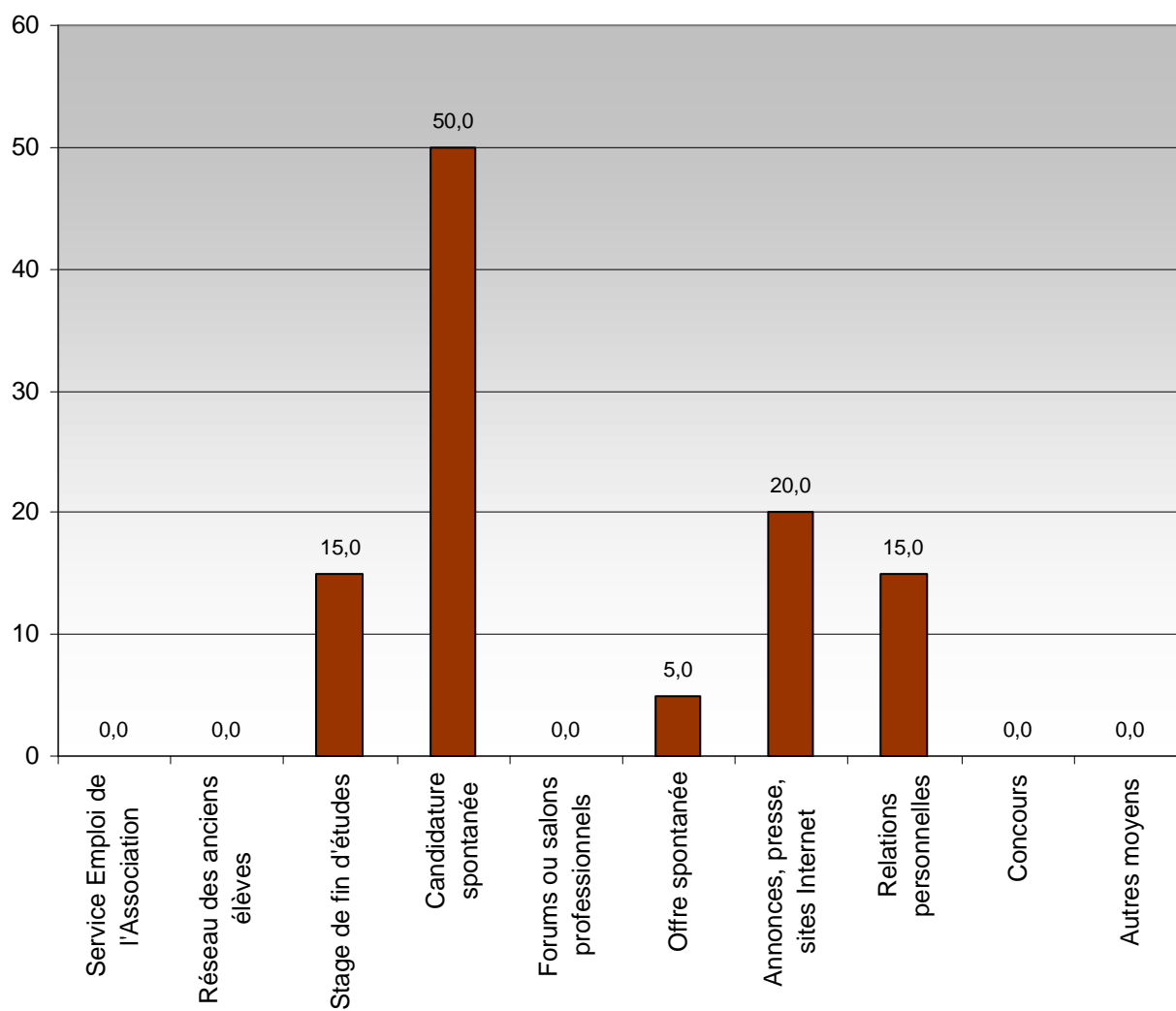

Nombre de réponses : 21

**Type de contrat sur l'emploi :**

|      | CDI    | CDD    | Stage | Intérim | Contrat local | Autre |
|------|--------|--------|-------|---------|---------------|-------|
| Nbre | 14     | 6      | 0     | 0       | 1             | 0     |
| %    | 66,7 % | 28,6 % | 0 %   | 0 %     | 4,8 %         | 0 %   |

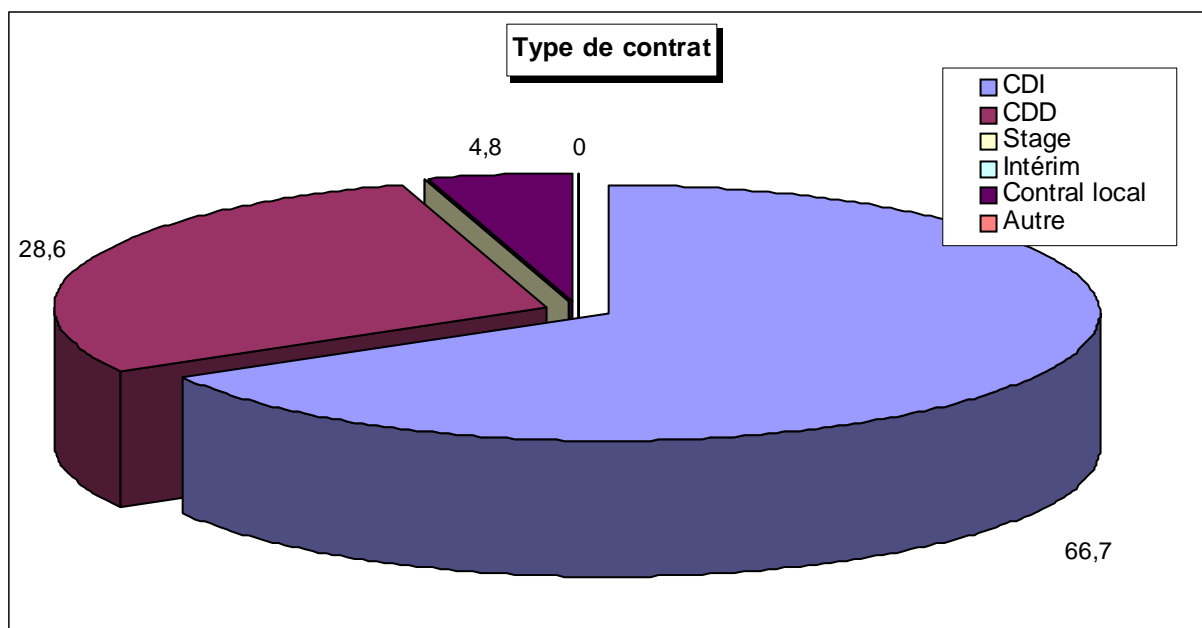

Temps complet ou temps partiel ? : 94,7 % en temps complet , 5,3 % en temps partiel

Statut : Cadre (70,8 %) - Non cadre (29,2 %)

Nombre de réponses : 21

**L'entreprise :**

Avez-vous créé l'entreprise dans laquelle vous travaillez : OUI : 0 réponse

Si oui, combien d'années après votre sortie de l'IEP ?  
 0 ans : 0 réponse  
 5 ans : 0 réponse

Avez-vous créé cette entreprise après un :  
 1er emploi : 1 réponse  
 2e emploi : 0 réponse

Dans quelles fonctions travaillent-ils ?

DIRECTION GENERALE  
DIRECTION OPERATIONNELLE

COMMERCIAL-VENTES  
VENTES-ACHATS  
INTERNATIONAL  
MARKETING

COMMUNICATION-PUBLICITE  
COMMUNICATION INTERNE-EXTERNE  
INTERNET

FINANCE  
ETUDES-CONSEIL  
COMPTABILITE

ADMINISTRATION  
JURIDIQUE ET FISCAL  
PERSONNEL  
RECRUTEMENT-FORMATION

PRODUCTION  
INFORMATIQUE  
ORGANISATION/QUALITE  
LOGISTIQUE  
ETUDES ET RECHERCHES

SERVICES CENTRAUX ETS FINANCIERS  
BACK OFFICE  
COMMERCIAL-VENTES EN BANQUES  
INTERNATIONAL-BANQUES  
SALLE MARCHES ETS FINANCIERS/BANQUES  
NOUVEAUX INSTRUMENTS FINANCIERS  
GESTION D'ACTIFS FINANCIERS  
BANQUES D'AFFAIRES

ASSURANCES  
ASSURANCE/INDEPENDANT

JURIDIQUES ET JUDICIAIRES

SOCIAL - SECURITE SOCIALE - CULTURE - EDUCATION

COMMUNICATION JOURNALISTIQUE

HOTELLERIE TOURISME  
TRANSPORTS  
IMMOBILIER  
ELUS - COLLABORATEURS - PROFESSIONS LIBERALES - CLERCS

SERVICES PUBLICS

DIVERS

Nous avons d'abord regroupé toutes les fonctions en 14 classes pour une lecture plus aisée.



DIRECTION  
COMMERCE  
COMMUNICATION  
FINANCE COMPTABILITÉ ETUDES-CONSEIL  
FONCTIONS JURIDICO-ADMINISTRATIVES  
PRODUCTION, LOGISTIQUES, INFORMATIQUE  
FINANCES DE MARCHÉ, BANQUES  
ASSURANCES  
PROFESSIONS JUDICIAIRES  
PROFESSIONS SOCIALES, CULTURELLES  
JOURNALISME  
PROFESSIONS TERTIAIRES INDÉPENDANTES  
SERVICES PUBLICS  
DIVERS



# 5 L'emploi actuel :

| Fonction                                  | Effectifs | %            |
|---|-----------|--------------|
| 1 - Direction                             | 0         | 0,0          |
| 2 - Commerce                              | 0         | 0,0          |
| 3 - Communication                         | 0         | 0,0          |
| 4 - Finance Comptabilité Etudes-conseil   | 2         | 9,5          |
| 5 - Fonctions juridico-administratives    | 0         | 0,0          |
| 6 - Production, logistiques, informatique | 11        | 52,4         |
| 7 - Finances de marché, banques           | 0         | 0,0          |
| 8 - Assurances                            | 0         | 0,0          |
| 9 - Professions judiciaires               | 0         | 0,0          |
| 10 - Professions sociales, culturelles    | 4         | 19,1         |
| 11 - Journalisme                          | 0         | 0,0          |
| 12 - Professions tertiaires indépendantes | 1         | 4,8          |
| 13 - Services publics                     | 1         | 4,8          |
| 14 - Divers                               | 2         | 9,5          |
| <b>TOTAL</b>                              | <b>21</b> | <b>100 %</b> |

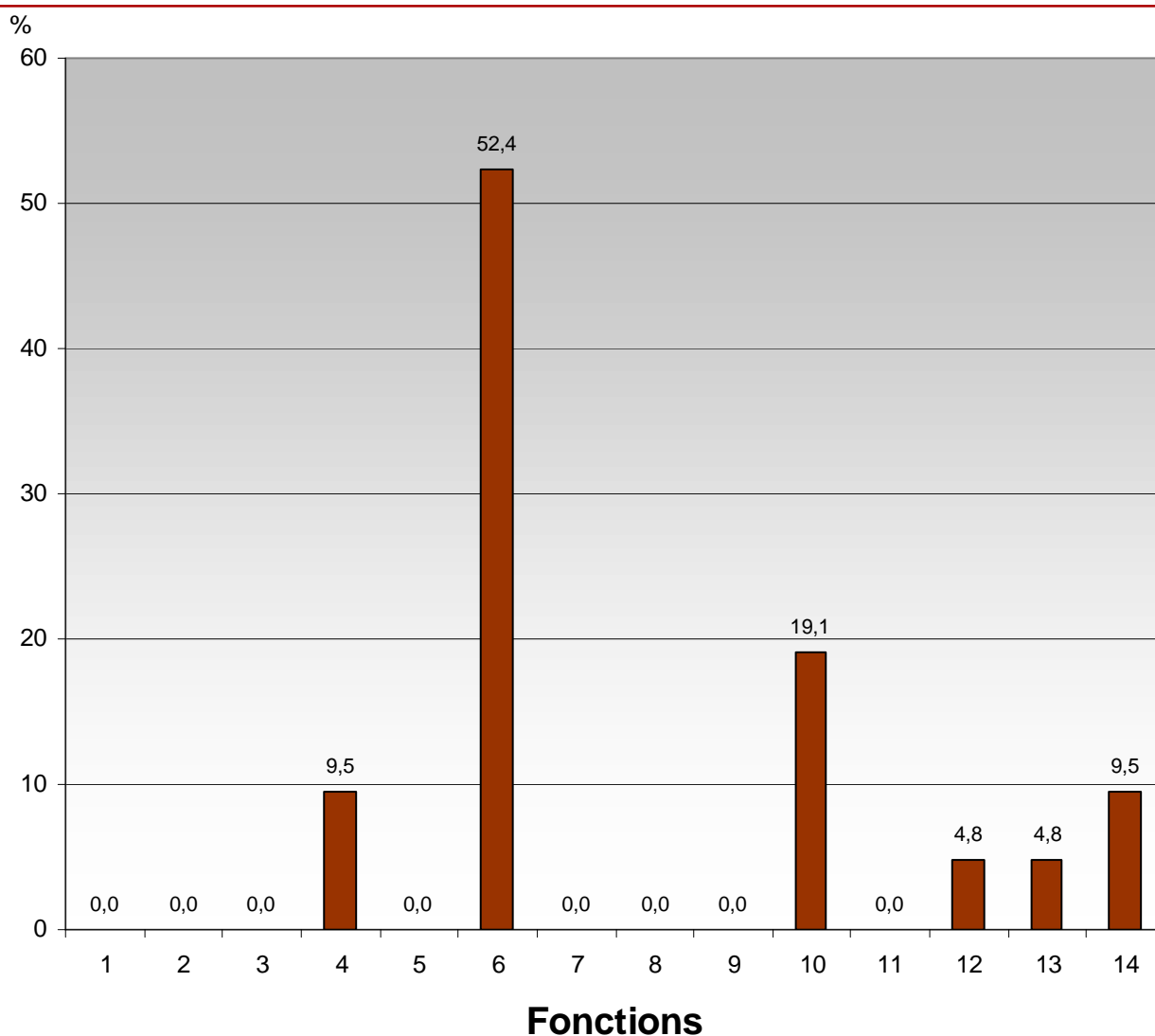

## Dans quels secteurs travaillent-ils ?

| CODE NAF   | EFFECTIF  | %          |
|--|-----------|------------|
| 01 AGRICULTURE, CHASSE, SERVICES ANNEXES                           |           | 0,0        |
| 02 SYLVICULTURE, EXPLOITATION FORESTIERE, SERVICES ANNEXES         |           | 0,0        |
| 11 EXTRACTION D'HYDROCARBURES ; SERVICES ANNEXES                   |           | 0,0        |
| 15 INDUSTRIES ALIMENTAIRES   |           | 0,0        |
| 19 INDUSTRIE DU CUIR ET DE LA CHAUSSURE                            |           | 0,0        |
| 21 INDUSTRIE DU PAPIER ET DU CARTON                                |           | 0,0        |
| 22 EDITION, IMPRIMERIE, REPRODUCTION                               |           | 0,0        |
| 23 COKEFACTION, RAFFINAGE, INDUSTRIES NUCLEAIRES                   |           | 0,0        |
| 24 INDUSTRIE CHIMIQUE  |           | 0,0        |
| 25 INDUSTRIE DU CAOUTCHOUC ET DES PLASTIQUES                       |           | 0,0        |
| 26 FABRICATION D'AUTRES PRODUITS MINERAUX NON METALLIQUES          |           | 0,0        |
| 27 METALLURGIE   |           | 0,0        |
| 28 TRAVAIL DES METAUX  |           | 0,0        |
| 29 FABRICATION DE MACHINES ET D'EQUIPEMENTS                        | 1         | 4,8        |
| 30 FABRICATION DE MACHINES DE BUREAU ET DE MATERIEL INFORMATIQUE   |           | 0,0        |
| 31 FABRICATION DE MACHINES ET APPAREILS ELECTRIQUES                |           | 0,0        |
| 32 FABRICATION D'EQUIPEMENTS DE RADIO, TELEVISION ET COMMUNICATION |           | 0,0        |
| 33 FABRICATION D'INSTRUMENTS MEDICAUX, DE PRECISION                |           | 0,0        |
| 34 INDUSTRIE AUTOMOBILE  |           | 0,0        |
| 35 FABRICATION D'AUTRES MATERIELS DE TRANSPORT                     |           | 0,0        |
| 36 FABRICATION DE MEUBLES ; INDUSTRIES DIVERSES                    |           | 0,0        |
| 40 PRODUCTION ET DISTRIBUTION D'ELECTRICITE, DE GAZ ET DE CHALEUR  | 3         | 14,3       |
| 41 CAPTAGE, TRAITEMENT ET DISTRIBUTION D'EAU                       | 1         | 4,8        |
| 45 CONSTRUCTION  |           | 0,0        |
| 51 COMMERCE DE GROS ET INTERMEDIAIRES DU COMMERCE                  | 1         | 4,8        |
| 52 COMMERCE DE DETAIL ET REPARATION D'ARTICLES DOMESTIQUES         |           | 0,0        |
| 55 HOTELS ET RESTAURANTS   |           | 0,0        |
| 60 TRANSPORTS TERRESTRES   |           | 0,0        |
| 62 TRANSPORTS AERIENS  |           | 0,0        |
| 63 SERVICES AUXILIAIRES DES TRANSPORTS                             |           | 0,0        |
| 64 POSTES ET TELECOMMUNICATIONS                                    |           | 0,0        |
| 65 INTERMEDIATION FINANCIERE                                       |           | 0,0        |
| 66 ASSURANCE   | 1         | 4,8        |
| 67 AUXILIAIRES FINANCIERS ET D'ASSURANCE                           |           | 0,0        |
| 70 ACTIVITES IMMOBILIERES  |           | 0,0        |
| 71 LOCATION SANS OPERATEUR   |           | 0,0        |
| 72 ACTIVITES INFORMATIQUES   |           | 0,0        |
| 73 RECHERCHE ET DEVELOPPEMENT                                      | 1         | 4,8        |
| 74 SERVICES FOURNIS PRINCIPALEMENT AUX ENTREPRISES                 | 6         | 28,6       |
| 75 ADMINISTRATION PUBLIQUE   | 1         | 4,8        |
| 80 EDUCATION   | 1         | 4,8        |
| 85 SANTE ET ACTION SOCIALE   |           | 0,0        |
| 90 ASSAINISSEMENT, VOIRIE ET GESTION DES DECHETS                   |           | 0,0        |
| 91 ACTIVITES ASSOCIATIVES  | 4         | 19,0       |
| 92 ACTIVITES RECREATIVES, CULTURELLES ET SPORTIVES                 | 1         | 4,8        |
| 93 SERVICES PERSONNELS   |           | 0,0        |
| 99 ACTIVITES EXTRA-TERRITORIALES                                   |           | 0,0        |
| AUTRES   |           | 0,0        |
| <b>TOTAL</b>   | <b>21</b> | <b>100</b> |

## Dans quels secteurs travaillent-ils ?

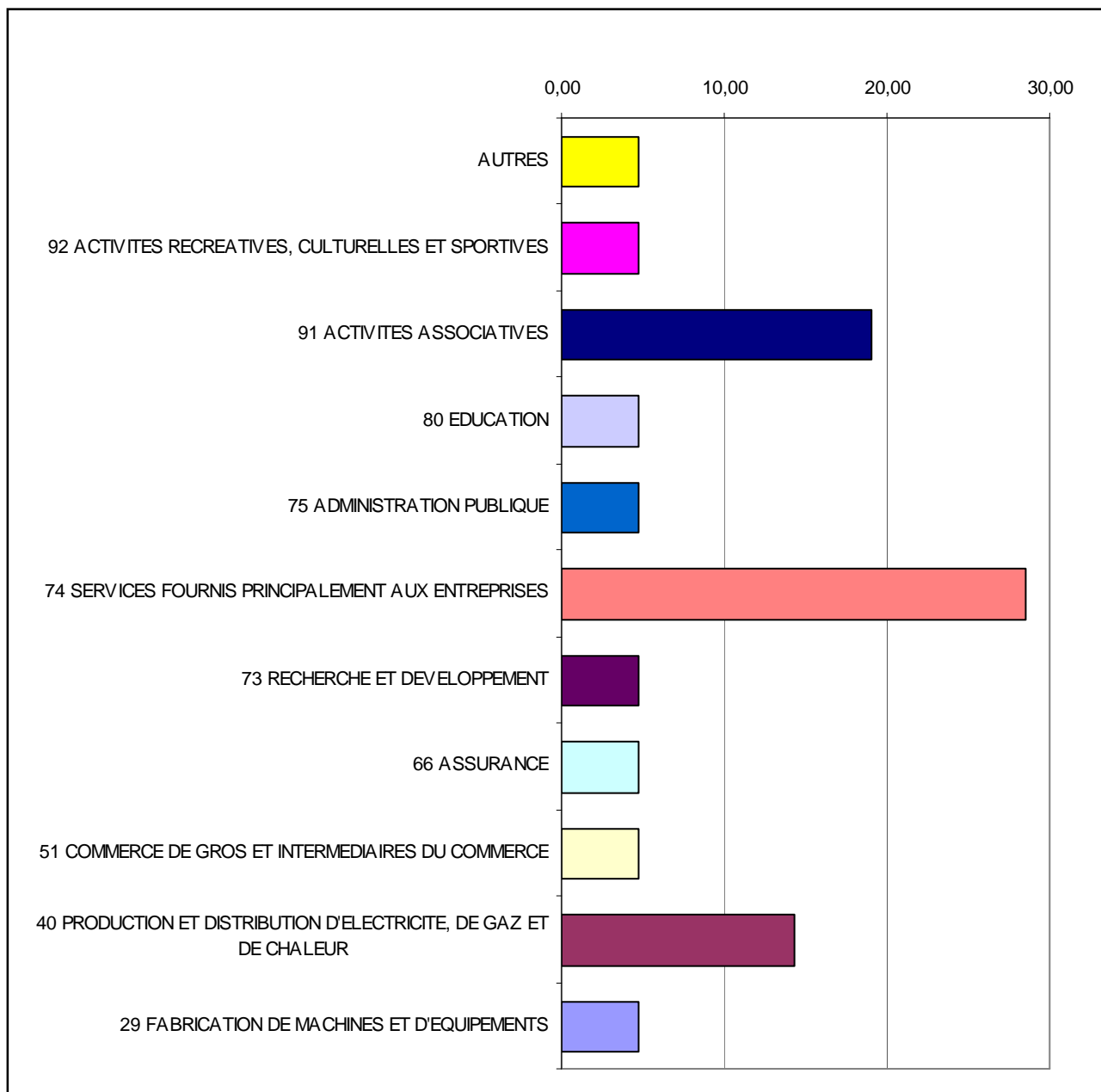

# 6 Le stage en 4<sup>e</sup> année :

Dans votre spécialité, y a-t-il :

## \* un stage en 4<sup>e</sup> année ?

Oui : 22 réponses, soit 81,5 %

Non : 5 réponses, soit 18,5 %

Nombre de réponses : 27

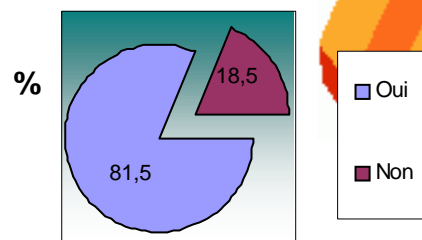

## \* Si oui, à quelle période de l'année :

|           | Nombres | %    |
|-----------|---------|------|
| septembre | 2       | 9,1  |
| octobre   | 1       | 4,5  |
| novembre  | 1       | 4,5  |
| décembre  | 0       | 0,0  |
| janvier   | 9       | 40,9 |
| février   | 19      | 86,4 |
| mars      | 21      | 95,5 |
| avril     | 21      | 95,5 |
| mai       | 17      | 77,3 |
| juin      | 18      | 81,8 |
| juillet   | 13      | 59,1 |
| août      | 5       | 22,7 |

22 réponses

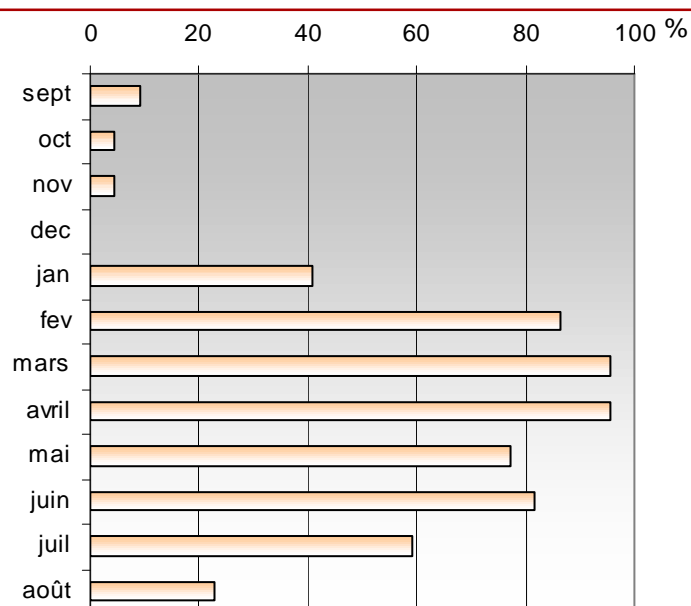

## \* De quelle durée :

|         | Nombres | %    |
|---------|---------|------|
| 1 mois  | 0       | 0,0  |
| 2 mois  | 0       | 0,0  |
| 3 mois  | 0       | 0,0  |
| 4 mois  | 6       | 27,3 |
| 5 mois  | 2       | 9,1  |
| 6 mois  | 10      | 45,5 |
| 7 mois  | 4       | 18,2 |
| 8 mois  | 0       | 0,0  |
| 9 mois  | 0       | 0,0  |
| 10 mois | 0       | 0,0  |
| 11 mois | 0       | 0,0  |
| 12 mois | 0       | 0,0  |

22 réponses

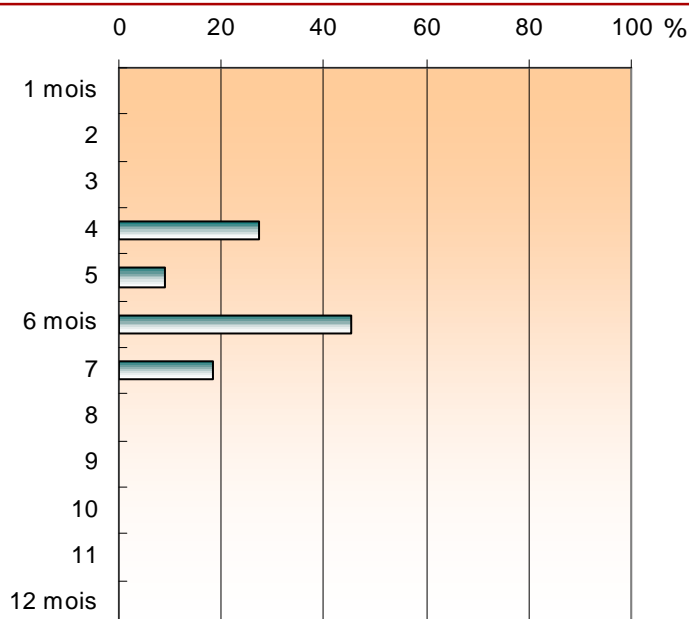

# 6 Le stage en 4<sup>e</sup> année :

Selon vous, la durée du stage de 4<sup>e</sup> année est-elle :

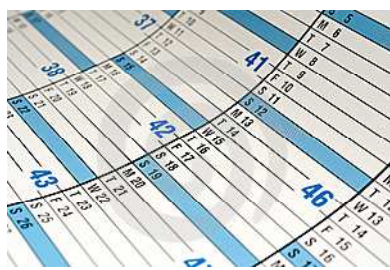

|                  | Nombre    | %    |
|------------------|-----------|------|
| suffisante       | 19        | 86,4 |
| trop longue      | 1         | 4,6  |
| pas assez longue | 2         | 9,1  |
| NSP              | 0         | 0,0  |
|                  | <b>22</b> |      |

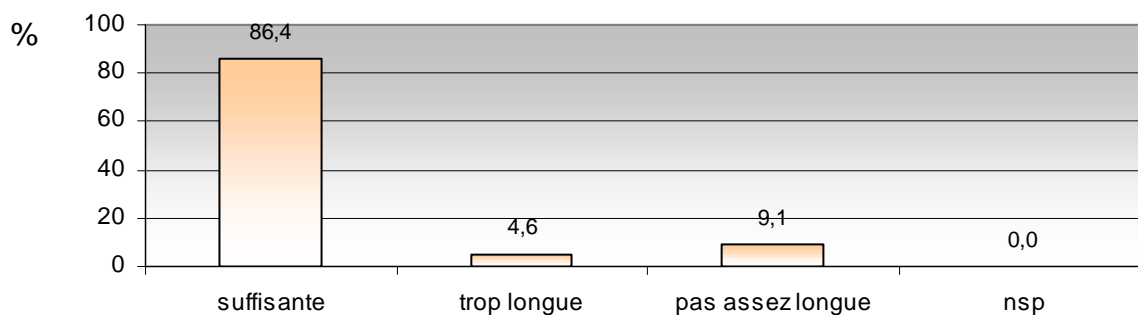

Durée de stage souhaitable :

|         | Nombres | %    |
|---------|---------|------|
| 1 mois  | 0       | 0,0  |
| 2 mois  | 0       | 0,0  |
| 3 mois  | 1       | 25,0 |
| 4 mois  | 0       | 0,0  |
| 5 mois  | 0       | 0,0  |
| 6 mois  | 3       | 75,0 |
| 7 mois  | 0       | 0,0  |
| 8 mois  | 0       | 0,0  |
| 9 mois  | 0       | 0,0  |
| 10 mois | 0       | 0,0  |
| 11 mois | 0       | 0,0  |
| 12 mois | 0       | 0,0  |

4 réponses

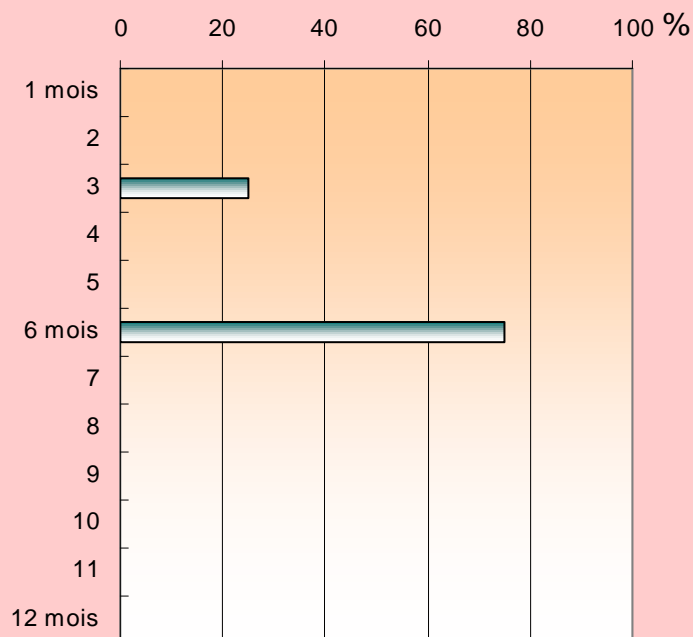

La période du stage vous semble-t-elle bien placée dans l'année ?

Oui : 21 réponses, soit 95,5 %

Non : 0 réponse, soit 0 %

NSP : 1 réponse, soit 4,5 %

Nombre de réponses : 22

# 6 Le stage en 4<sup>e</sup> année :

Dans quelle ville, région ou pays avez-vous fait votre stage de 4<sup>e</sup> année :

22 diplômés ont répondu à cette question

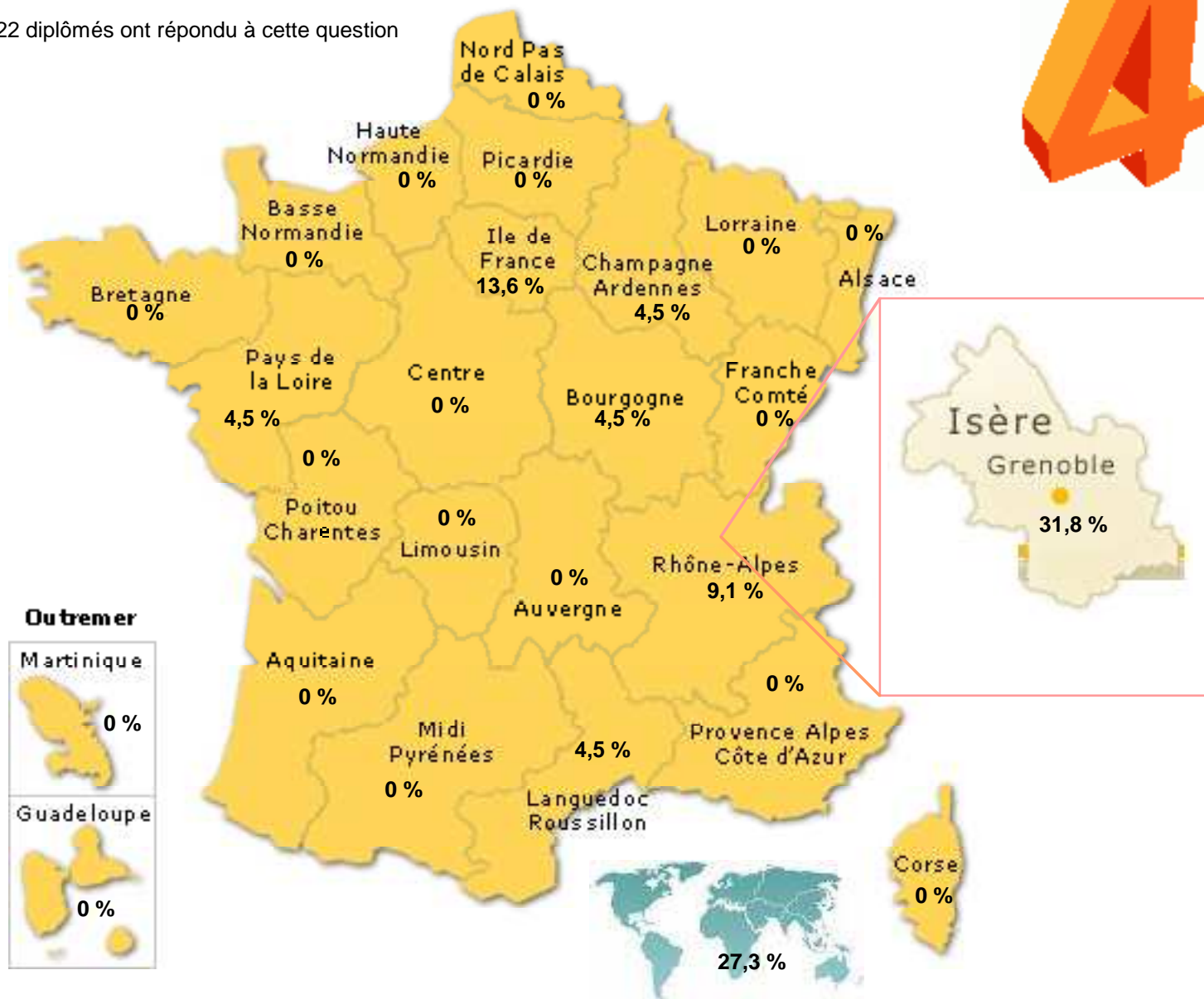

|                   |   |      |  |   |      |
|-------------------|---|------|--|---|------|
| Grenoble / Isère  | 7 | 31,8 | Languedoc-Roussillon                   | 1 | 4,5  |
| Alsace            | 0 | 0,0  | Limousin                               | 0 | 0,0  |
| Aquitaine         | 0 | 0,0  | Lorraine                               | 0 | 0,0  |
| Auvergne          | 0 | 0,0  | Midi-Pyrénées                          | 0 | 0,0  |
| Basse-Normandie   | 0 | 0,0  | Nord-Pas-de-Calais                     | 0 | 0,0  |
| Bourgogne         | 1 | 4,5  | Pays de la Loire                       | 1 | 4,5  |
| Bretagne          | 0 | 0,0  | Picardie                               | 0 | 0,0  |
| Centre            | 0 | 0,0  | Poitou-Charentes                       | 0 | 0,0  |
| Champagne-Ardenne | 1 | 4,5  | Provence-Alpes-Côte d'Azur             | 0 | 0,0  |
| Corse             | 0 | 0,0  | Rhône-Alpes (autre que Grenoble/Isère) | 2 | 9,1  |
| Franche-Comté     | 0 | 0,0  | Guadeloupe                             | 0 | 0,0  |
| Haute-Normandie   | 0 | 0,0  | Martinique                             | 0 | 0,0  |
| Ile-de-France     | 3 | 13,6 | Guyane / La Réunion                    | 0 | 0,0  |
|                   |   |      | Etranger                               | 6 | 27,3 |

# 6 Le stage en 4<sup>e</sup> année :

Avez-vous trouvé ce stage :



|                      | Nombre | %    |
|----------------------|--------|------|
| très facilement      | 5      | 22,7 |
| assez facilement     | 5      | 22,7 |
| plutôt difficilement | 11     | 50,0 |
| très difficilement   | 1      | 4,5  |

22

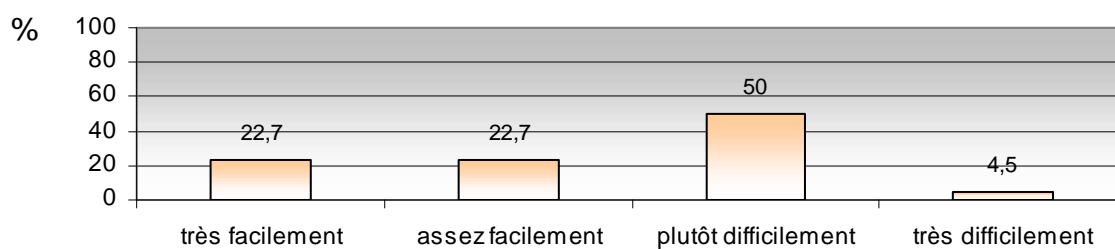

Comment avez-vous trouvé ce stage :

|   | Nombre | %    |
|---|--------|------|
| Grâce à des offres de stage envoyées à votre master | 3      | 13,6 |
| Par vos relations                                   | 8      | 36,4 |
| En envoyant des candidatures spontanées             | 9      | 40,9 |
| Grâce à l'association des Diplômés de l'IEP         | 0      | 0,0  |
| Autre   | 2      | 9,1  |

22

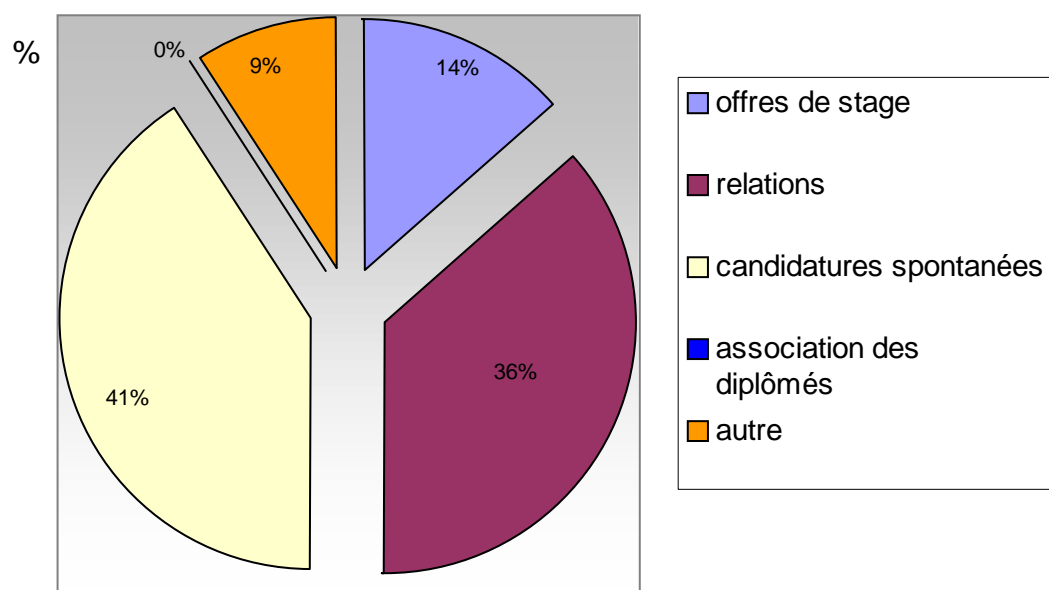

# 6 Le stage en 4<sup>e</sup> année :



Avez-vous reçu une indemnité pour ce stage de 4<sup>e</sup> année ?

Oui : 16, soit 72,73 %  
Non : 6, soit 27,27 %  
NSP : 0, soit 0 %

Nombre de réponses : 22

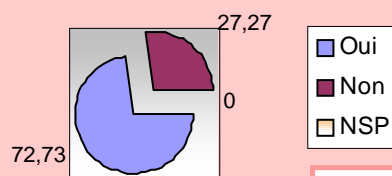

Si OUI, de quel montant net par mois ?

Moyenne : 554,31 euros

Nombre de réponses : 16

**Moyenne :**

**554,31 €**



Ce stage de 4<sup>e</sup> année se déroulait :

|  | Nombre | %     |
|--|--------|-------|
| Dans une entreprise de moins de 10 salariés  | 0      | 0,0   |
| Dans une entreprise de 10 à 99 salariés      | 0      | 0,0   |
| Dans une entreprise de 100 à 499 salariés    | 0      | 0,0   |
| Dans une entreprise de 500 à 1999 salariés   | 0      | 0,0   |
| Dans une entreprise de 2000 à 4999 salariés  | 0      | 0,0   |
| Dans une entreprise de plus de 5000 salariés | 1      | 100,0 |
|  | 1      |       |
| Dans une association                         | 3      | 14,3  |
| Dans une collectivité locale                 | 0      | 0,0   |
| Dans une administration centrale             | 2      | 9,5   |
| Dans une autre administration                | 13     | 61,9  |
| Dans un laboratoire de recherche             | 3      | 14,3  |

21



# 6 Le stage en 4<sup>e</sup> année :

Ce que vous avez fait et appris pendant votre stage de 4<sup>e</sup> année correspondait tout à fait, plutôt, plutôt pas, pas du tout aux objectifs de votre formation :

|                    | Nombre    | Moyenne     |
|--------------------|-----------|-------------|
| <b>tout à fait</b> | <b>7</b>  | <b>31,8</b> |
| <b>plutôt</b>      | <b>11</b> | <b>50</b>   |
| <b>plutôt pas</b>  | <b>3</b>  | <b>13,6</b> |
| <b>pas du tout</b> | <b>1</b>  | <b>4,5</b>  |

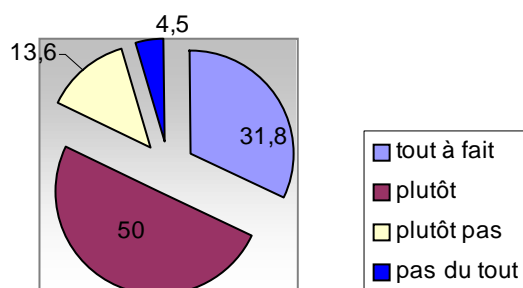

22

Pour évaluer globalement l'intérêt de ce stage pour votre formation professionnelle, quelle note de 0 à 10 donneriez-vous (0 aucun intérêt, 10 très important pour la formation).

| Note   | 0 | 1 | 2 | 3 | 4   | 5   | 6    | 7    | 8    | 9    | 10  |
|--------|---|---|---|---|-----|-----|------|------|------|------|-----|
| Nombre | 0 | 0 | 0 | 0 | 1   | 1   | 3    | 6    | 6    | 3    | 2   |
| %      | 0 | 0 | 0 | 0 | 4,5 | 4,5 | 13,6 | 27,3 | 27,3 | 13,6 | 9,1 |

22 réponses.

Moyenne : **7,5/10**

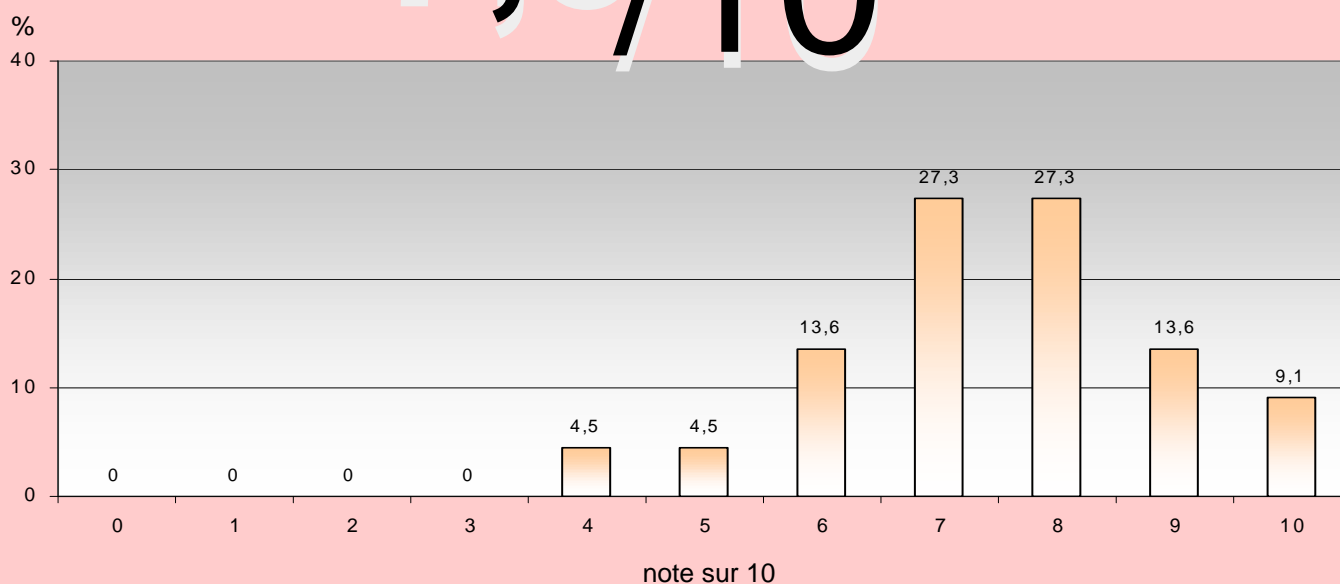

# 7 Le stage en 5<sup>e</sup> année :

Dans votre spécialité, y a-t-il :

## \* un stage en 5<sup>e</sup> année ?

Oui : 16 réponses, soit 59,3 %  
Non : 11 réponses, soit 40,7 %

Nombre de réponses : 27

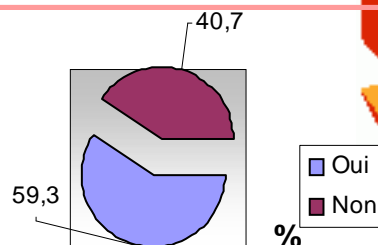

## \* Si oui, à quelle période de l'année :

|           | Nombres | %    |
|-----------|---------|------|
| septembre | 1       | 6,3  |
| octobre   | 0       | 0    |
| novembre  | 0       | 0    |
| décembre  | 0       | 0    |
| janvier   | 12      | 75   |
| février   | 15      | 93,8 |
| mars      | 16      | 100  |
| avril     | 16      | 100  |
| mai       | 16      | 100  |
| juin      | 15      | 93,8 |
| juillet   | 6       | 37,5 |
| août      | 1       | 6,3  |

16 réponses

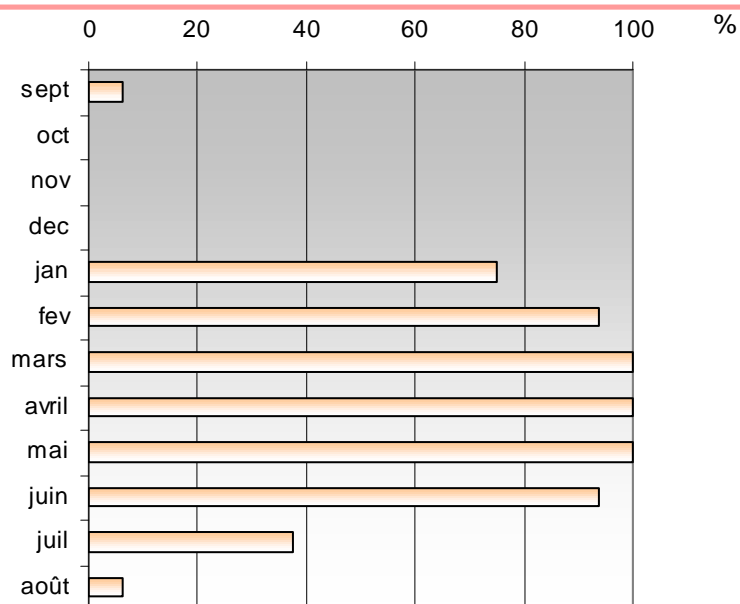

## \* De quelle durée :

|         | Nombres | %    |
|---------|---------|------|
| 1 mois  | 0       | 0    |
| 2 mois  | 0       | 0    |
| 3 mois  | 0       | 0    |
| 4 mois  | 0       | 0    |
| 5 mois  | 0       | 0    |
| 6 mois  | 14      | 87,5 |
| 7 mois  | 2       | 12,5 |
| 8 mois  | 0       | 0    |
| 9 mois  | 0       | 0    |
| 10 mois | 0       | 0    |
| 11 mois | 0       | 0    |
| 12 mois | 0       | 0    |

16 réponses

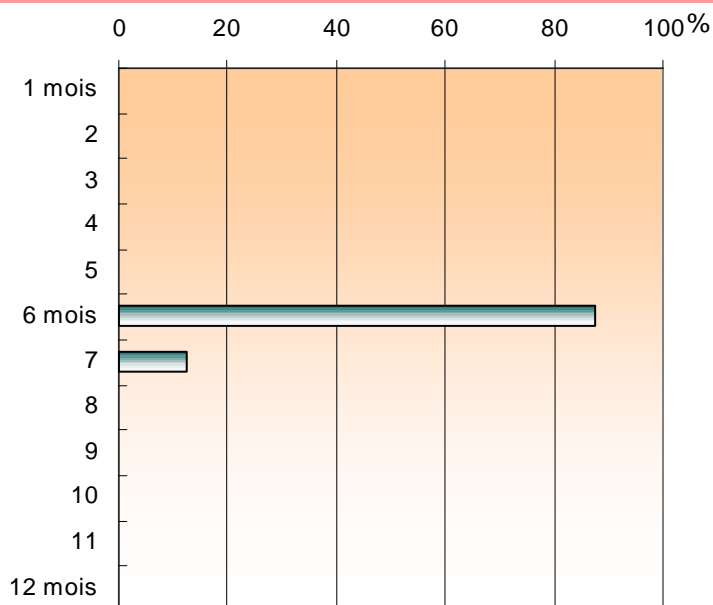

# 7 Le stage en 5<sup>e</sup> année :

Selon vous, la durée du stage de 5<sup>e</sup> année est-elle :

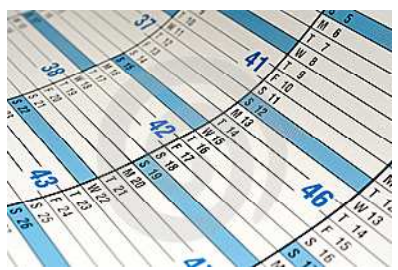

|                  | Nombre | %     |
|------------------|--------|-------|
| suffisante       | 16     | 100,0 |
| trop longue      | 0      | 0,0   |
| pas assez longue | 0      | 0,0   |
| NSP              | 0      | 0,0   |
| <b>16</b>        |        |       |

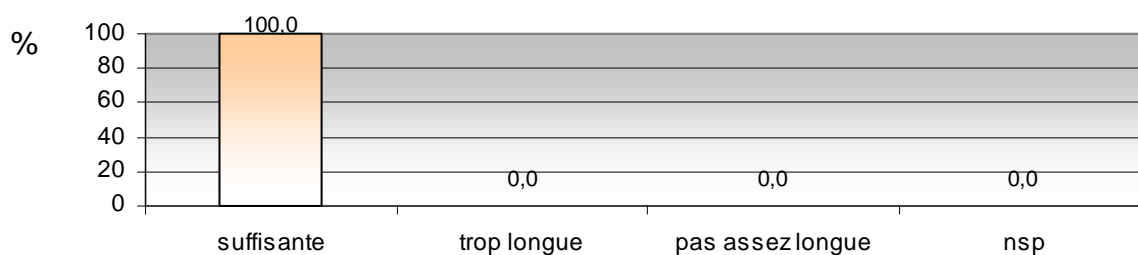

Durée de stage souhaitable :

|         | Nombres | %     |
|---------|---------|-------|
| 1 mois  | 0       | 0,0   |
| 2 mois  | 0       | 0,0   |
| 3 mois  | 0       | 0,0   |
| 4 mois  | 0       | 0,0   |
| 5 mois  | 0       | 0,0   |
| 6 mois  | 1       | 100,0 |
| 7 mois  | 0       | 0,0   |
| 8 mois  | 0       | 0,0   |
| 9 mois  | 0       | 0,0   |
| 10 mois | 0       | 0,0   |
| 11 mois | 0       | 0,0   |
| 12 mois | 0       | 0,0   |

1 diplômé a répondu à cette question

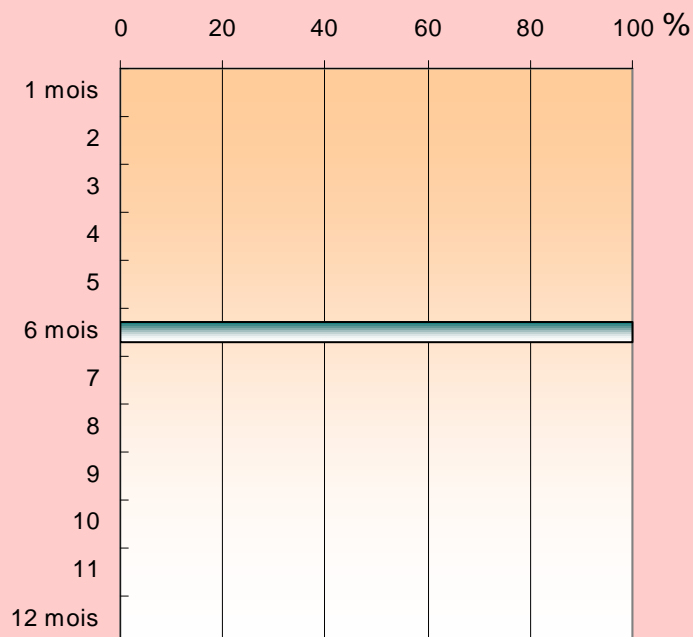

La période du stage vous semble-t-elle bien placée dans l'année ?

Oui : 16 réponses, soit 100 %

Non : 0 réponse, soit 0 %

NSP : 0 réponse, soit 0 %

Nombre de réponses : 16

# 7 Le stage en 5<sup>e</sup> année :

Dans quelle ville, région ou pays avez-vous fait votre stage de 5<sup>e</sup> année :

16 diplômés ont répondu à cette question

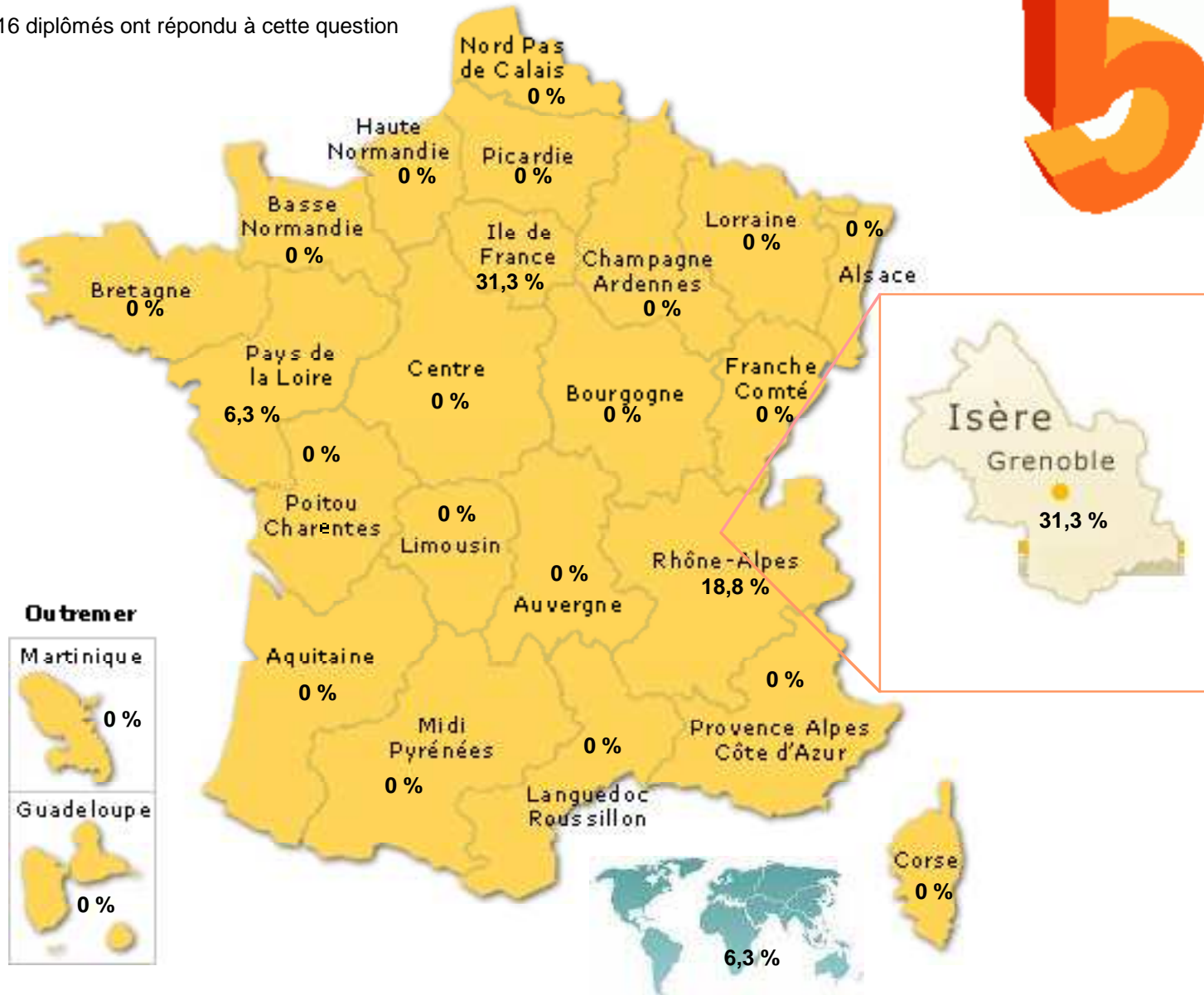

|                   |   |       |  |   |       |
|-------------------|---|-------|--|---|-------|
| Grenoble / Isère  | 5 | 31,30 | Languedoc-Roussillon                   | 0 | 0,00  |
|                   |   | 0,00  | Limousin                               | 0 | 0,00  |
| Alsace            | 0 | 0,00  | Lorraine                               | 0 | 0,00  |
| Aquitaine         | 0 | 0,00  | Midi-Pyrénées                          | 0 | 0,00  |
| Auvergne          | 0 | 0,00  | Nord-Pas-de-Calais                     | 0 | 0,00  |
| Basse-Normandie   | 0 | 0,00  | Pays de la Loire                       | 1 | 6,30  |
| Bourgogne         | 0 | 0,00  | Picardie                               | 0 | 0,00  |
| Bretagne          | 0 | 0,00  | Poitou-Charentes                       | 0 | 0,00  |
| Centre            | 0 | 0,00  | Provence-Alpes-Côte d'Azur             | 0 | 0,00  |
| Champagne-Ardenne | 0 | 0,00  | Rhône-Alpes (autre que Grenoble/Isère) | 3 | 18,80 |
| Corse             | 0 | 0,00  | Guadeloupe                             | 0 | 0,00  |
| Franche-Comté     | 0 | 0,00  | Martinique                             | 0 | 0,00  |
| Haute-Normandie   | 0 | 0,00  | Guyane / La Réunion                    | 1 | 6,30  |
| Ile-de-France     | 5 | 31,30 | Etranger                               | 1 | 6,30  |

# 7 Le stage en 5<sup>e</sup> année :



Avez-vous trouvé ce stage :

|                      | Nombre | %    |
|----------------------|--------|------|
| très facilement      | 4      | 25,0 |
| assez facilement     | 7      | 43,8 |
| plutôt difficilement | 5      | 31,3 |
| très difficilement   | 0      | 0,0  |

**16**

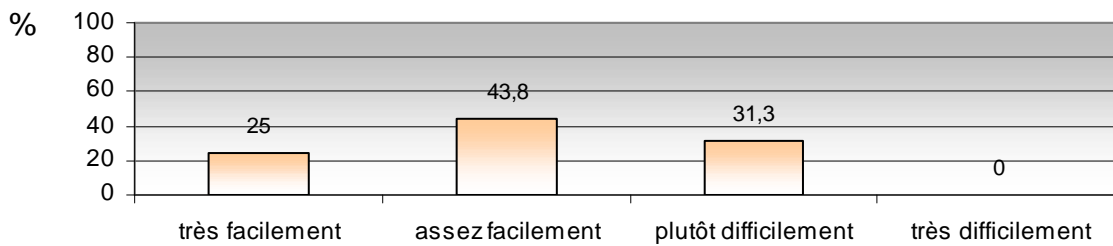

Comment avez-vous trouvé ce stage :

|   | Nombre | %    |
|---|--------|------|
| Grâce à des offres de stage envoyées à votre master | 4      | 25,0 |
| Par vos relations                                   | 5      | 31,3 |
| En envoyant des candidatures spontanées             | 6      | 37,5 |
| Grâce à l'association des Diplômés de l'IEP         | 0      | 0,0  |
| Autre   | 1      | 6,3  |

**16**

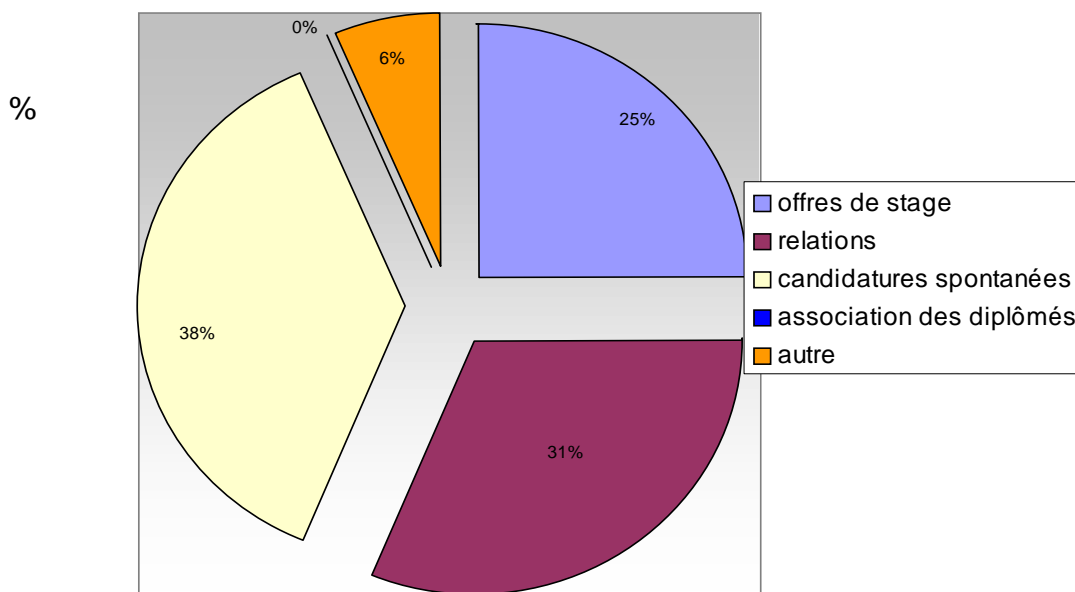

# 7 Le stage en 5<sup>e</sup> année :



Avez-vous reçu une indemnité pour ce stage de 5<sup>e</sup> année ?

Oui : 14, soit 87,5 %  
Non : 2, soit 12,5 %  
NSP : 0, soit 0 %

Nombre de réponses : 16

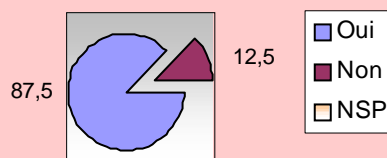

Si OUI, de quel montant net par mois ?

Moyenne : 571,71 euros

Nombre de réponses : 14

**Moyenne :**  
**571,71 €**



Ce stage de 5<sup>e</sup> année se déroulait :

|  | Nombre | %      |
|--|--------|--------|
| Dans une entreprise de moins de 10 salariés  | 0      | 0,00   |
| Dans une entreprise de 10 à 99 salariés      | 1      | 100,00 |
| Dans une entreprise de 100 à 499 salariés    | 0      | 0,00   |
| Dans une entreprise de 500 à 1999 salariés   | 0      | 0,00   |
| Dans une entreprise de 2000 à 4999 salariés  | 0      | 0,00   |
| Dans une entreprise de plus de 5000 salariés | 0      | 0,00   |
|  | 1      |        |
| Dans une association                         | 2      | 13,30  |
| Dans une collectivité locale                 | 0      | 0,00   |
| Dans une administration centrale             | 2      | 13,30  |
| Dans une autre administration                | 11     | 73,30  |
| Dans un laboratoire de recherche             | 0      | 0,00   |
|  | 15     |        |

# 7 Le stage en 5<sup>e</sup> année :

Ce que vous avez fait et appris pendant votre stage de 5<sup>e</sup> année correspondait tout à fait, plutôt, plutôt pas, pas du tout aux objectifs de votre formation :

|                    | Nombre   | Moyenne     |
|--------------------|----------|-------------|
| <b>tout à fait</b> | <b>9</b> | <b>56,3</b> |
| <b>plutôt</b>      | <b>7</b> | <b>43,8</b> |
| <b>plutôt pas</b>  | <b>0</b> | <b>0</b>    |
| <b>pas du tout</b> | <b>0</b> | <b>0</b>    |

16

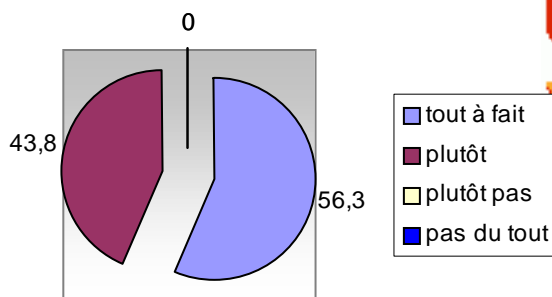

Pour évaluer globalement l'intérêt de ce stage pour votre formation professionnelle, quelle note de 0 à 10 donneriez-vous (0 aucun intérêt, 10 très important pour la formation).

| Note   | 0 | 1 | 2 | 3 | 4 | 5 | 6    | 7    | 8    | 9    | 10 |
|--------|---|---|---|---|---|---|------|------|------|------|----|
| Nombre | 0 | 0 | 0 | 0 | 0 | 0 | 3    | 2    | 5    | 2    | 4  |
| %      | 0 | 0 | 0 | 0 | 0 | 0 | 18,8 | 12,5 | 31,3 | 12,5 | 25 |

16 réponses.

Moyenne : **8,13/10**

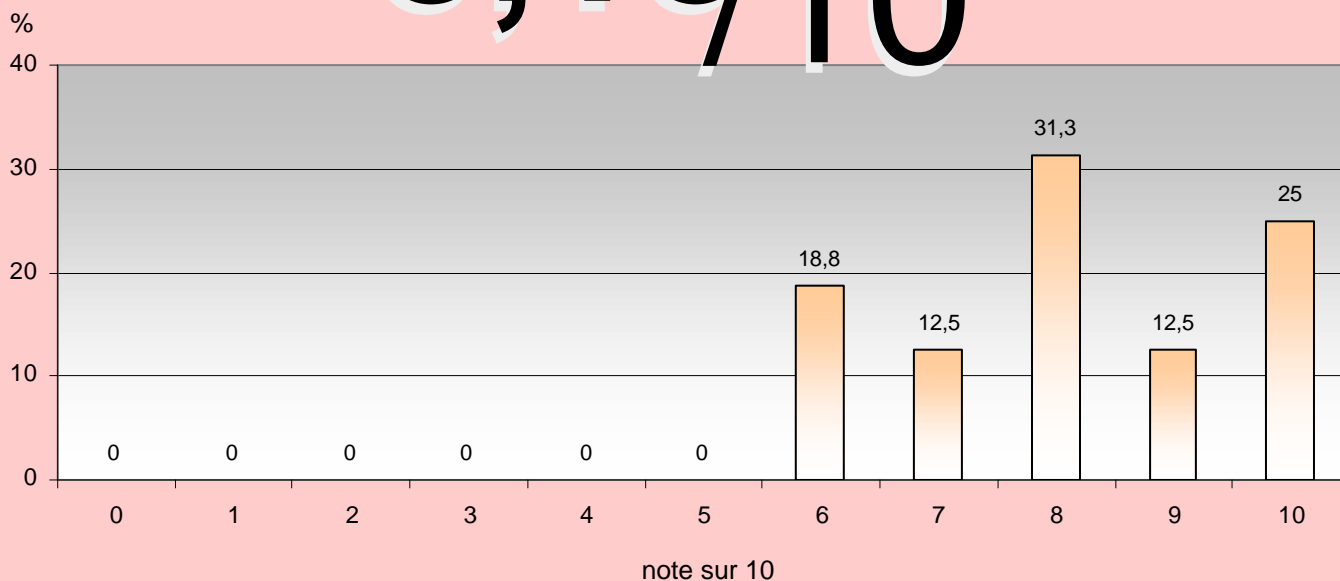

Doit-il y avoir un stage en Master 1 et en Master 2 ?

|     |    |      |
|-----|----|------|
| OUI | 22 | 81,5 |
| NON | 3  | 11,1 |
| NSP | 2  | 7,4  |
|     | 27 | %    |

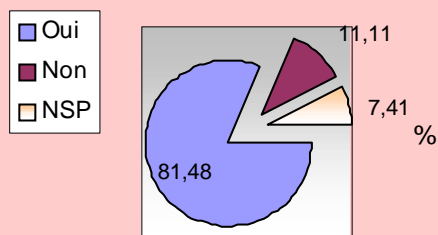

La période de stage est-elle adaptée aux entreprises ?

|     |    |       |
|-----|----|-------|
| OUI | 23 | 85,19 |
| NON | 1  | 3,7   |
| NSP | 3  | 11,11 |
|     | 27 | %     |

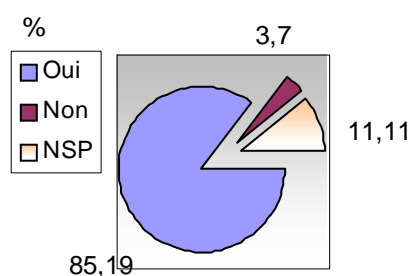

Si non, merci d'indiquer les périodes de stages :

|           | Nombres | %   |
|-----------|---------|-----|
| septembre | 1       | 100 |
| octobre   | 1       | 100 |
| novembre  | 1       | 100 |
| décembre  | 1       | 100 |
| janvier   | 1       | 100 |
| février   | 0       | 0   |
| mars      | 0       | 0   |
| avril     | 0       | 0   |
| mai       | 0       | 0   |
| juin      | 0       | 0   |
| juillet   | 0       | 0   |
| août      | 0       | 0   |

1 diplômé a répondu à cette question

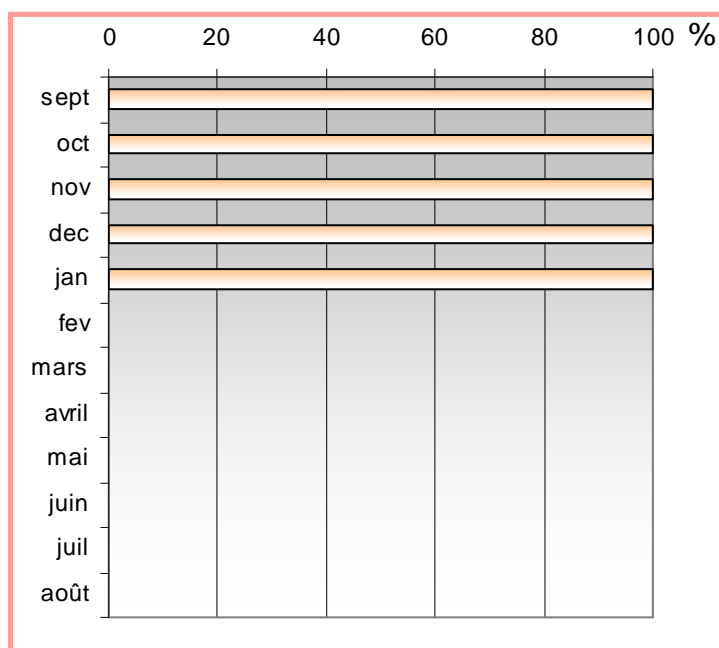



# 9 Les langues à l'IEP :

Etes-vous d'une manière générale ... des cours de langue suivis en master à l'IEP ?

|  | Nombre             | %            |      |
|--|--------------------|--------------|------|
|  | Très peu satisfait | 1            | 3,7  |
|  | Peu satisfait      | 5            | 18,5 |
|  | Assez satisfait    | 8            | 29,6 |
|  | Satisfait          | 5            | 18,5 |
|  | Très satisfait     | 4            | 14,8 |
|  | NSP                | 4            | 14,8 |
|  | <b>27</b>          | <b>100 %</b> |      |

### Satisfaction des langues à l'IEP

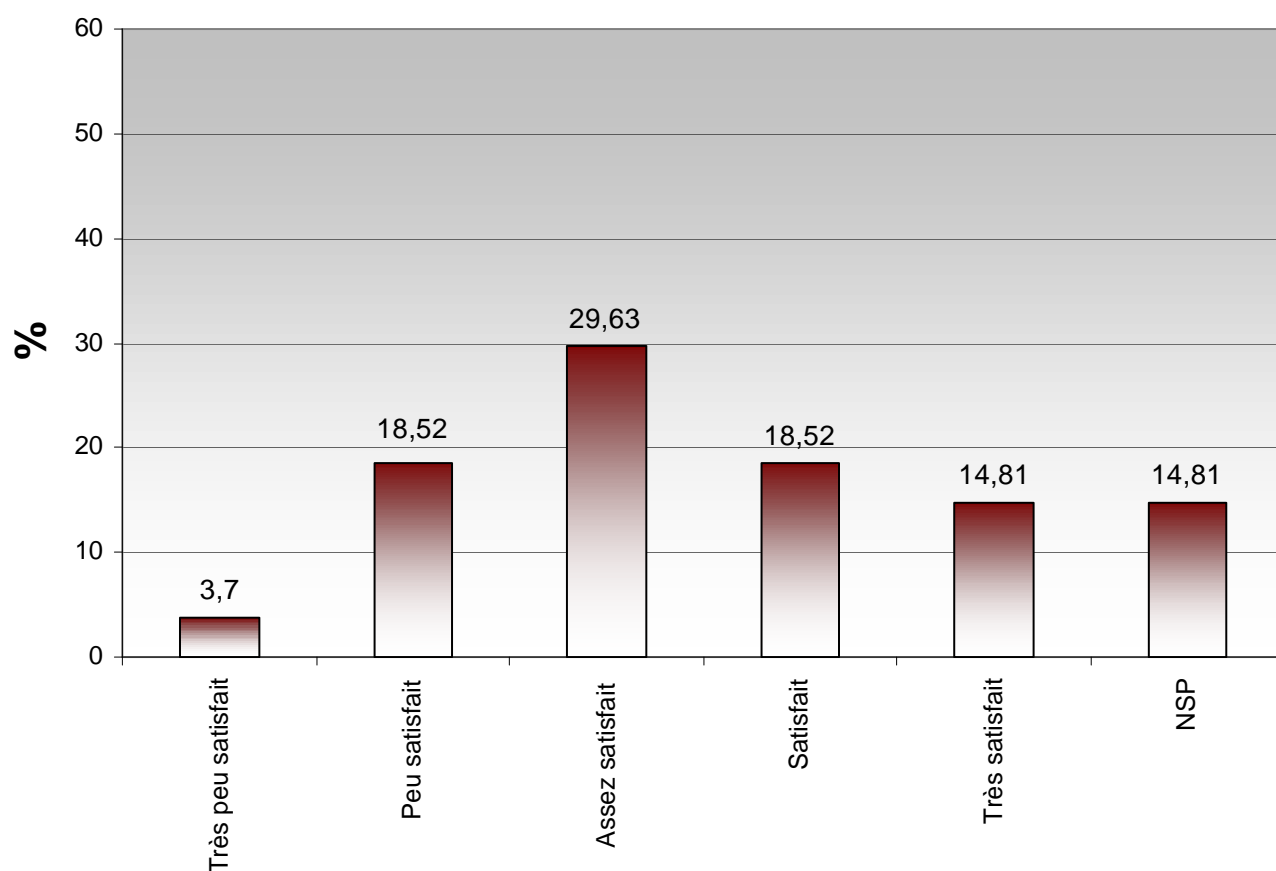

# 9 Les langues à l'IEP :

Choix de langue 1 :



Anglais

25 92,6 %



Allemand

0 0,0 %



Italien

0 0,0 %



Espagnol

1 3,7 %



Arabe

0 0,0 %



Russe

0 0,0 %



Hongrois

0 0,0 %



Chinois

0 0,0 %



Portugais

0 0,0 %



Polonais

0 0,0 %

Autres langues : 0, soit 0 %.

27 diplômés ont répondu à cette question.

1 diplômé n'a pas eu de langue durant son cursus, soit 3,7 %.

# 9 Les langues à l'IEP :

## Langue 1

Quel usage faites-vous des langues étrangères étudiées à l'IEP dans votre vie professionnelle actuelle ?



### A l'écrit

| Nombres     | quotidienne | hebdomadaire | parfois | rarement | jamais |    |
|-------------|-------------|--------------|---------|----------|--------|----|
| Rapports :  | 7           | 2            | 7       | 5        | 5      | 26 |
| Mails :     | 7           | 2            | 7       | 5        | 5      | 26 |
| Lettres :   | 7           | 2            | 7       | 5        | 5      | 26 |
| Synthèses : | 7           | 2            | 7       | 5        | 5      | 26 |
| Autres :    | 4           | 1            | 5       | 4        | 12     | 26 |

| %           | quotidienne | hebdomadaire | parfois | rarement | jamais |       |
|-------------|-------------|--------------|---------|----------|--------|-------|
| Rapports :  | 26,9        | 7,7          | 26,9    | 19,2     | 19,2   | 100 % |
| Mails :     | 26,9        | 7,7          | 26,9    | 19,2     | 19,2   | 100 % |
| Lettres :   | 26,9        | 7,7          | 26,9    | 19,2     | 19,2   | 100 % |
| Synthèses : | 26,9        | 7,7          | 26,9    | 19,2     | 19,2   | 100 % |
| Autres :    | 15,4        | 3,9          | 19,2    | 15,4     | 46,2   | 100 % |

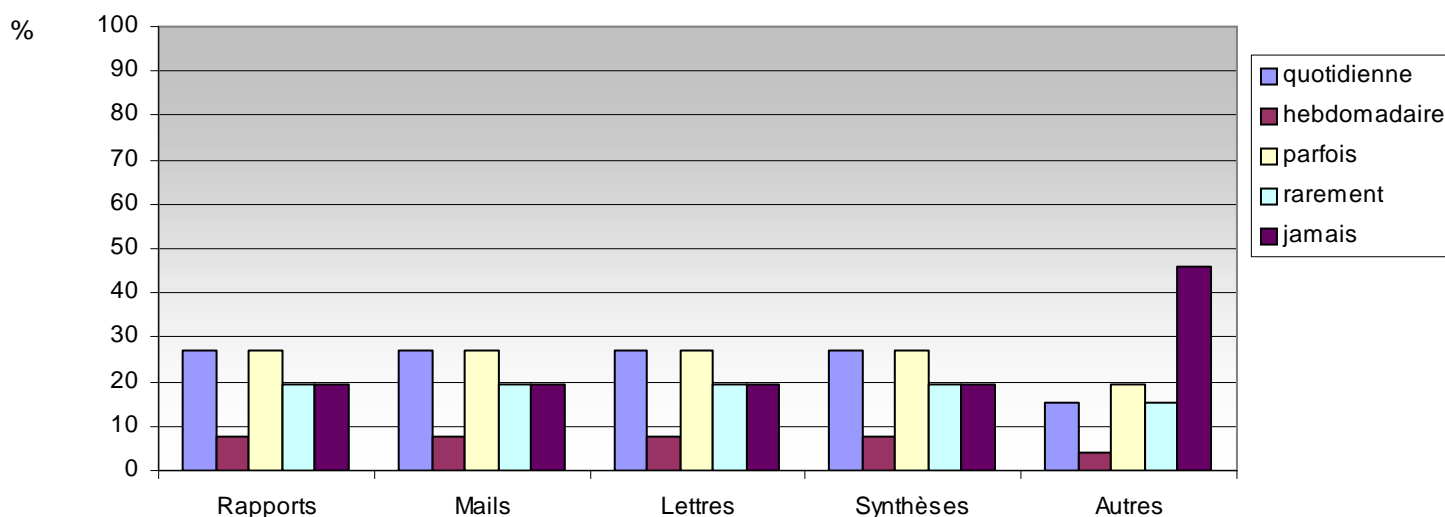

# 9 Les langues à l'IEP :

## Langue 1

Quel usage faites-vous des langues étrangères étudiées à l'IEP dans votre vie professionnelle actuelle ?



### A l'oral

| Nombres           | quotidienne | hebdomadaire | parfois | rarement | jamais |    |
|-------------------|-------------|--------------|---------|----------|--------|----|
| Conversations :   | 5           | 1            | 6       | 7        | 7      | 26 |
| Présentations :   | 5           | 1            | 6       | 7        | 7      | 26 |
| Réunions :        | 5           | 1            | 6       | 7        | 7      | 26 |
| Vidéoconférences: | 5           | 1            | 6       | 7        | 7      | 26 |
| Téléphone :       | 5           | 1            | 6       | 7        | 7      | 26 |

| %                 | quotidienne | hebdomadaire | parfois | rarement | jamais |       |
|-------------------|-------------|--------------|---------|----------|--------|-------|
| Conversations :   | 19,2        | 3,9          | 23,1    | 26,9     | 26,9   | 100 % |
| Présentations :   | 19,2        | 3,9          | 23,1    | 26,9     | 26,9   | 100 % |
| Réunions :        | 19,2        | 3,9          | 23,1    | 26,9     | 26,9   | 100 % |
| Vidéoconférences: | 19,2        | 3,9          | 23,1    | 26,9     | 26,9   | 100 % |
| Téléphone :       | 19,2        | 3,9          | 23,1    | 26,9     | 26,9   | 100 % |

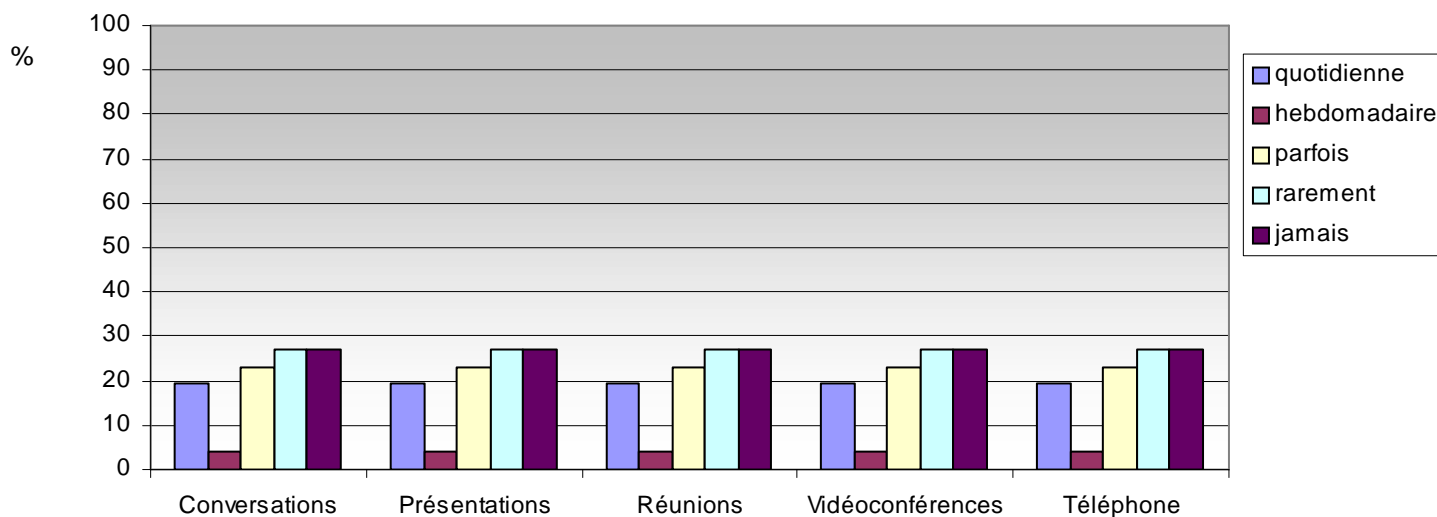

# 9 Les langues à l'IEP :

## Langue 1

Quel usage faites-vous des langues étrangères étudiées à l'IEP dans votre vie professionnelle actuelle ?



Lu

| Nombres    | quotidienne | hebdomadaire | parfois | rarement | jamais |    |
|------------|-------------|--------------|---------|----------|--------|----|
| Presse :   | 6           | 3            | 7       | 4        | 6      | 26 |
| Revue :    | 6           | 3            | 7       | 4        | 6      | 26 |
| Rapports : | 6           | 3            | 7       | 4        | 6      | 26 |
| Internet : | 6           | 3            | 7       | 4        | 6      | 26 |
| Autres :   | 4           | 3            | 6       | 4        | 9      | 26 |

| %          | quotidienne | hebdomadaire | parfois | rarement | jamais |       |
|------------|-------------|--------------|---------|----------|--------|-------|
| Presse :   | 23,1        | 11,5         | 26,9    | 15,4     | 23,1   | 100 % |
| Revue :    | 23,1        | 11,5         | 26,9    | 15,4     | 23,1   | 100 % |
| Rapports : | 23,1        | 11,5         | 26,9    | 15,4     | 23,1   | 100 % |
| Internet : | 23,1        | 11,5         | 26,9    | 15,4     | 23,1   | 100 % |
| Autres :   | 15,4        | 11,5         | 23,1    | 15,4     | 34,6   | 100 % |

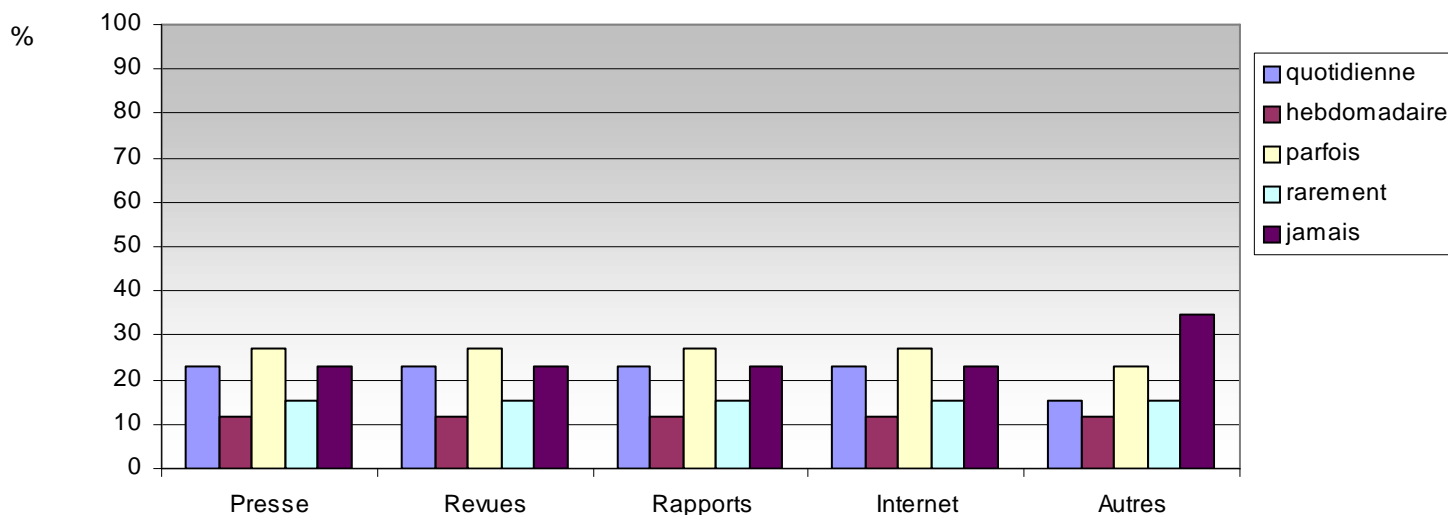

# 9 Les langues à l'IEP :

## Langue 1

Quel usage faites-vous des langues étrangères étudiées à l'IEP dans votre vie professionnelle actuelle ?



### Domaines :

|               | Utilisé | %    | Non utilisé | %     |
|---------------|---------|------|-------------|-------|
| Administratif | 1       | 3,8  | 25          | 96,2  |
| Commercial    | 0       | 0,0  | 26          | 100,0 |
| Culturel      | 1       | 3,8  | 25          | 96,2  |
| Economique    | 3       | 11,5 | 23          | 88,5  |
| Financier     | 2       | 7,7  | 24          | 92,3  |
| Général       | 4       | 15,4 | 22          | 84,6  |
| Juridique     | 2       | 7,7  | 24          | 92,3  |
| Littéraire    | 1       | 3,8  | 25          | 96,2  |
| Politique     | 3       | 11,5 | 23          | 88,5  |
| « Quotidien » | 3       | 11,5 | 23          | 88,5  |
| Autre         | 3       | 11,5 | 23          | 88,5  |

26 diplômés ont répondu à cette question.

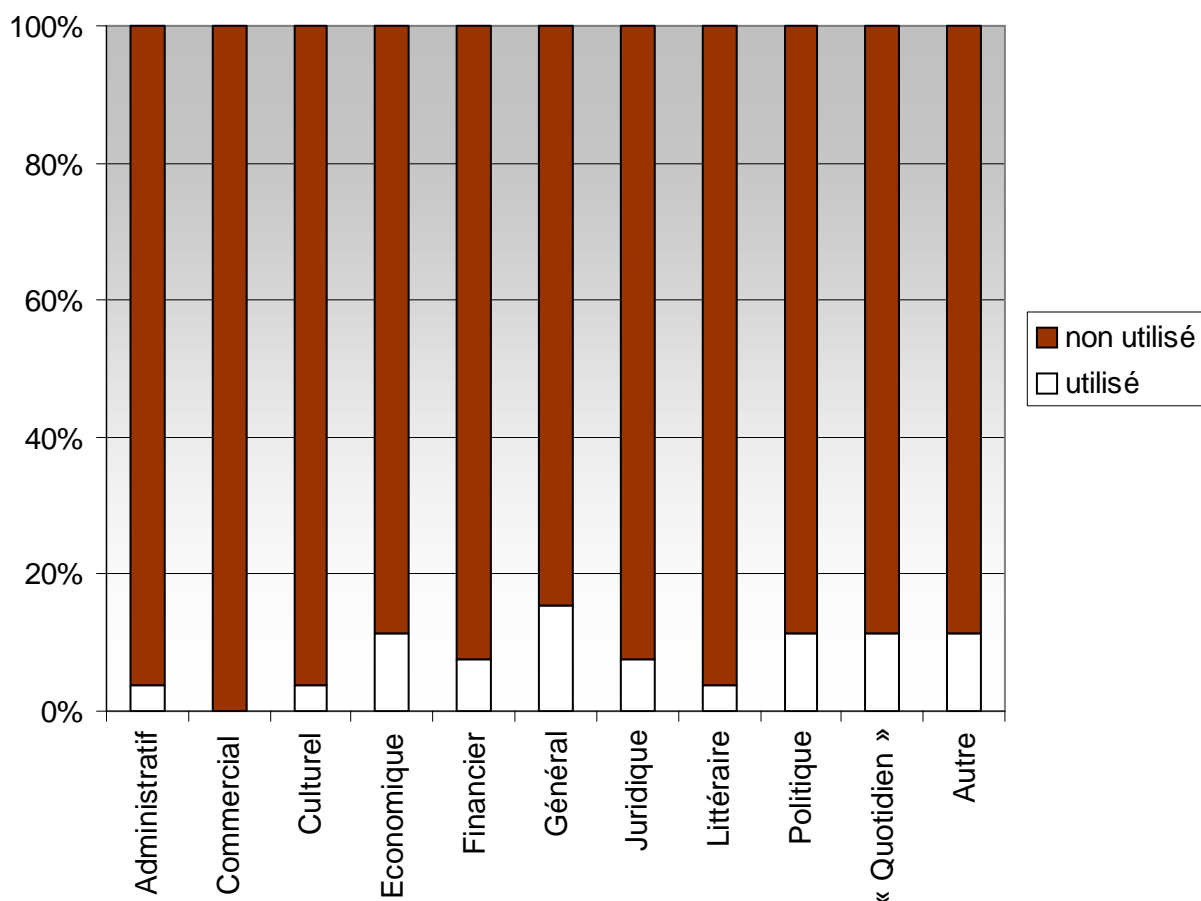

# 9 Les langues à l'IEP :

Choix de langue 2 :

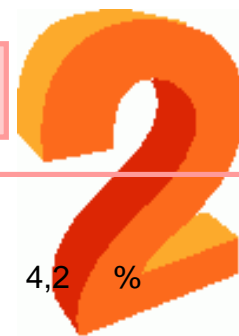

Anglais

1 4,2 %



Allemand

1 4,2 %



Italien

1 4,2 %



Espagnol

5 20,8 %



Arabe

0 0,0 %



Russe

0 0,0 %



Hongrois

0 0,0 %



Chinois

0 0,0 %



Portugais

0 0,0 %



Polonais

0 0,0 %

Autres langues (ROUMAIN) : 1, soit 4,2 %.

24 diplômés ont répondu à cette question.

15 diplômés n'ont pas eu de 2e langue durant leur cursus, soit 62,5 %.

## Langue 2

Quel usage faites-vous des langues étrangères étudiées à l'IEP dans votre vie professionnelle actuelle ?



### A l'écrit

| Nombres     | quotidienne | hebdomadaire | parfois | rarement | jamais |   |
|-------------|-------------|--------------|---------|----------|--------|---|
| Rapports :  | 1           | 0            | 2       | 4        | 2      | 9 |
| Mails :     | 1           | 0            | 2       | 4        | 2      | 9 |
| Lettres :   | 1           | 0            | 2       | 4        | 2      | 9 |
| Synthèses : | 1           | 0            | 2       | 4        | 2      | 9 |
| Autres :    | 1           | 0            | 1       | 2        | 5      | 9 |

| %           | quotidienne | hebdomadaire | parfois | rarement | jamais |       |
|-------------|-------------|--------------|---------|----------|--------|-------|
| Rapports :  | 11,1        | 0,0          | 22,2    | 44,4     | 22,2   | 100 % |
| Mails :     | 11,1        | 0,0          | 22,2    | 44,4     | 22,2   | 100 % |
| Lettres :   | 11,1        | 0,0          | 22,2    | 44,4     | 22,2   | 100 % |
| Synthèses : | 11,1        | 0,0          | 22,2    | 44,4     | 22,2   | 100 % |
| Autres :    | 11,1        | 0,0          | 11,1    | 22,2     | 55,6   | 100 % |

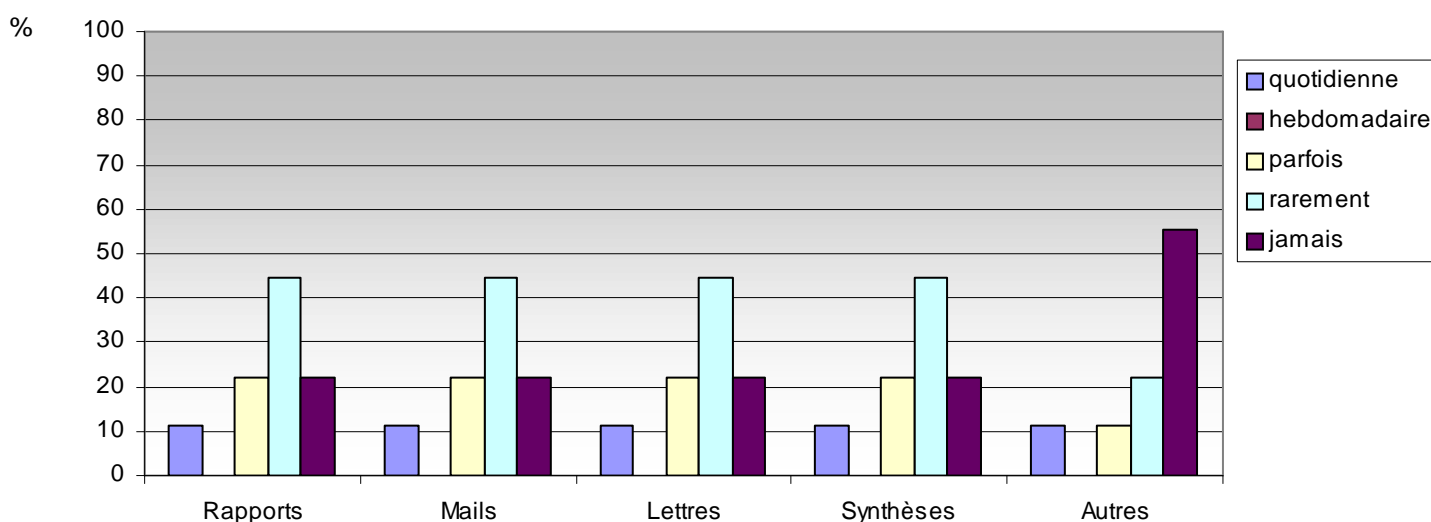



## Langue 2

Quel usage faites-vous des langues étrangères étudiées à l'IEP dans votre vie professionnelle actuelle ?



### A l'oral

| Nombres           | quotidienne | hebdomadaire | parfois | rarement | jamais |   |
|-------------------|-------------|--------------|---------|----------|--------|---|
| Conversations :   | 1           | 0            | 2       | 4        | 2      | 9 |
| Présentations :   | 1           | 0            | 2       | 4        | 2      | 9 |
| Réunions :        | 1           | 0            | 2       | 4        | 2      | 9 |
| Vidéoconférences: | 1           | 0            | 2       | 4        | 2      | 9 |
| Téléphone :       | 1           | 0            | 2       | 4        | 2      | 9 |

| %                 | quotidienne | hebdomadaire | parfois | rarement | jamais |       |
|-------------------|-------------|--------------|---------|----------|--------|-------|
| Conversations :   | 11,1        | 0,0          | 22,2    | 44,4     | 22,2   | 100 % |
| Présentations :   | 11,1        | 0,0          | 22,2    | 44,4     | 22,2   | 100 % |
| Réunions :        | 11,1        | 0,0          | 22,2    | 44,4     | 22,2   | 100 % |
| Vidéoconférences: | 11,1        | 0,0          | 22,2    | 44,4     | 22,2   | 100 % |
| Téléphone :       | 11,1        | 0,0          | 22,2    | 44,4     | 22,2   | 100 % |

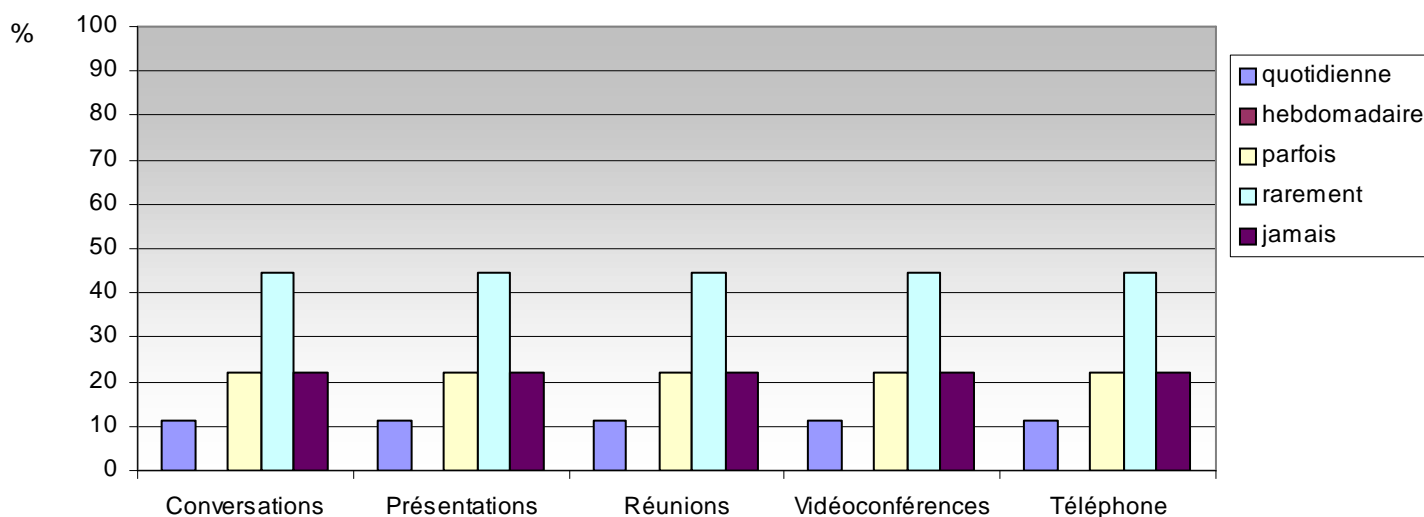

## Langue 2

Quel usage faites-vous des langues étrangères étudiées à l'IEP dans votre vie professionnelle actuelle ?



Lu

| Nombres    | quotidienne | hebdomadaire | parfois | rarement | jamais |   |
|------------|-------------|--------------|---------|----------|--------|---|
| Presse :   | 1           | 0            | 2       | 4        | 2      | 9 |
| Revue :    | 1           | 0            | 2       | 4        | 2      | 9 |
| Rapports : | 1           | 0            | 2       | 4        | 2      | 9 |
| Internet : | 1           | 0            | 2       | 4        | 2      | 9 |
| Autres :   | 1           | 0            | 2       | 4        | 2      | 9 |

| %          | quotidienne | hebdomadaire | parfois | rarement | jamais |       |
|------------|-------------|--------------|---------|----------|--------|-------|
| Presse :   | 11,1        | 0,0          | 22,2    | 44,4     | 22,2   | 100 % |
| Revue :    | 11,1        | 0,0          | 22,2    | 44,4     | 22,2   | 100 % |
| Rapports : | 11,1        | 0,0          | 22,2    | 44,4     | 22,2   | 100 % |
| Internet : | 11,1        | 0,0          | 22,2    | 44,4     | 22,2   | 100 % |
| Autres :   | 11,1        | 0,0          | 22,2    | 44,4     | 22,2   | 100 % |

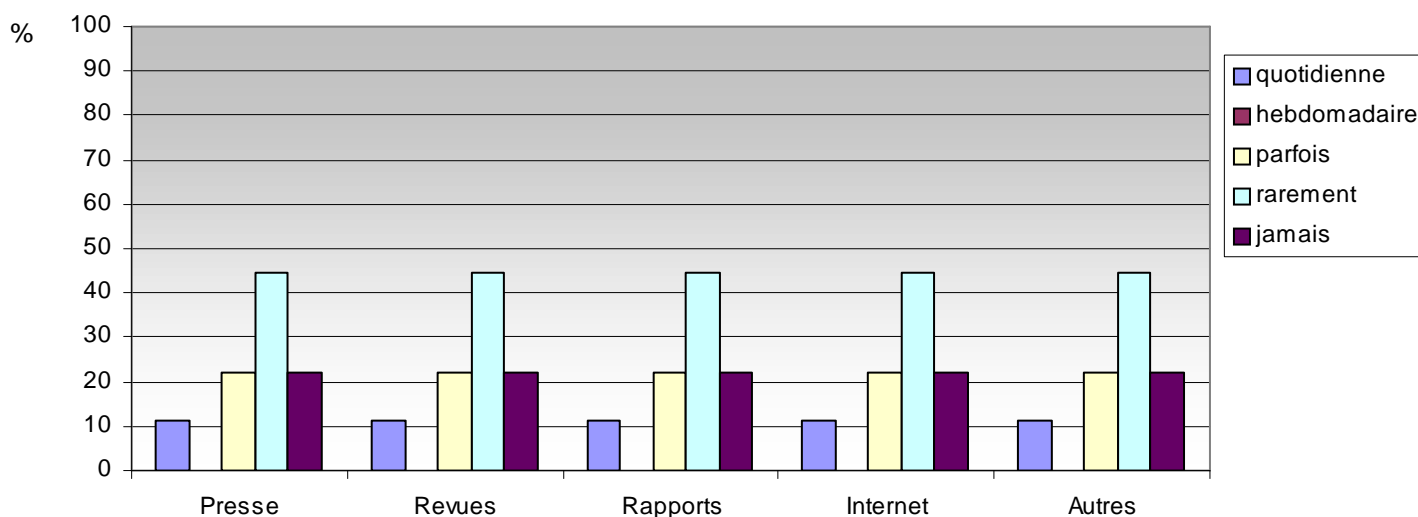

# 9 Les langues à l'IEP :

## Langue 2

Quel usage faites-vous des langues étrangères étudiées à l'IEP dans votre vie professionnelle actuelle ?



### Domaines :

|               | Utilisé | %    | Non utilisé | %     |
|---------------|---------|------|-------------|-------|
| Administratif | 0       | 0,0  | 9           | 100,0 |
| Commercial    | 0       | 0,0  | 9           | 100,0 |
| Culturel      | 0       | 0,0  | 9           | 100,0 |
| Economique    | 0       | 0,0  | 9           | 100,0 |
| Financier     | 0       | 0,0  | 9           | 100,0 |
| Général       | 0       | 0,0  | 9           | 100,0 |
| Juridique     | 0       | 0,0  | 9           | 100,0 |
| Littéraire    | 0       | 0,0  | 9           | 100,0 |
| Politique     | 0       | 0,0  | 9           | 100,0 |
| « Quotidien » | 0       | 0,0  | 9           | 100,0 |
| Autre         | 1       | 11,1 | 8           | 88,9  |

9 diplômés ont répondu à cette question.

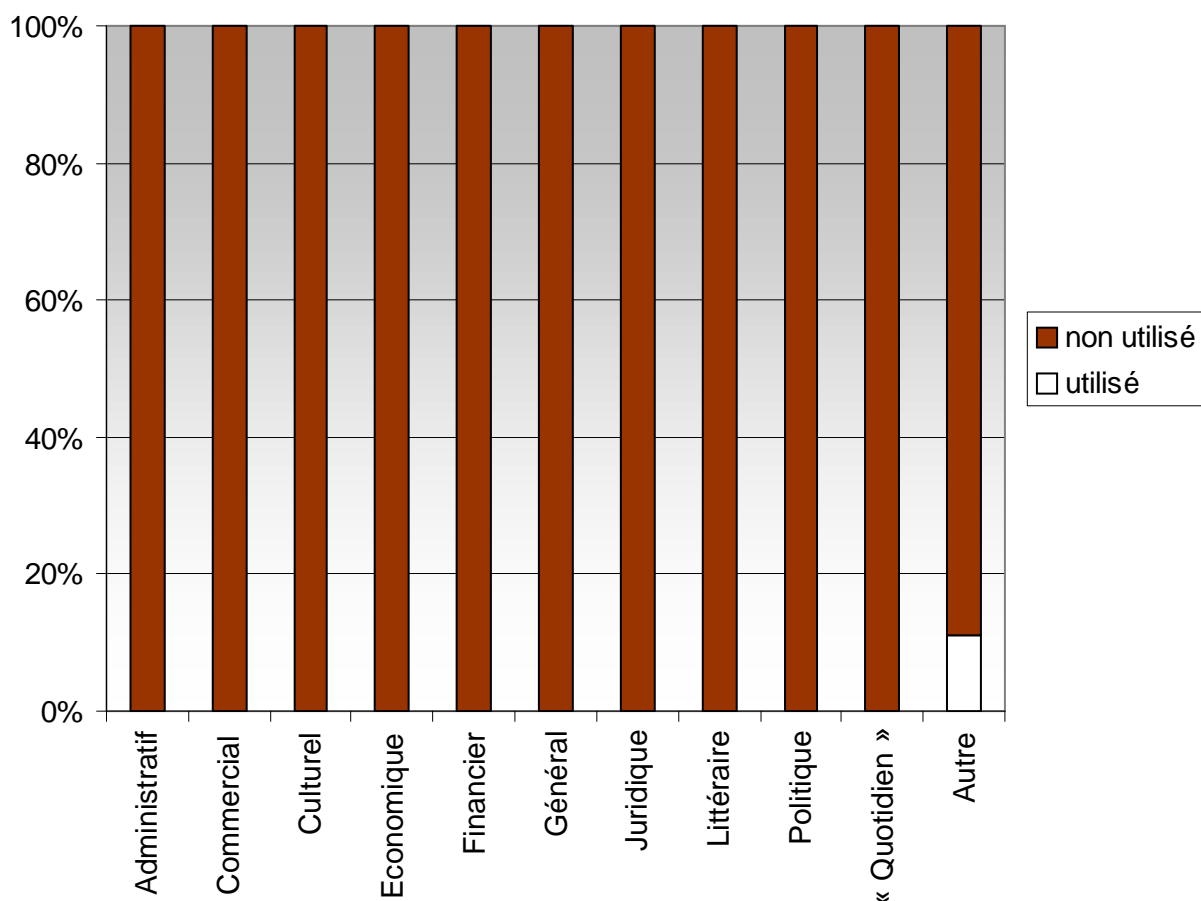

# 9 Les langues à l'IEP :

Pensez-vous que les cours de langues en masters à l'IEP vous ont préparé à votre vie professionnelle de manière :

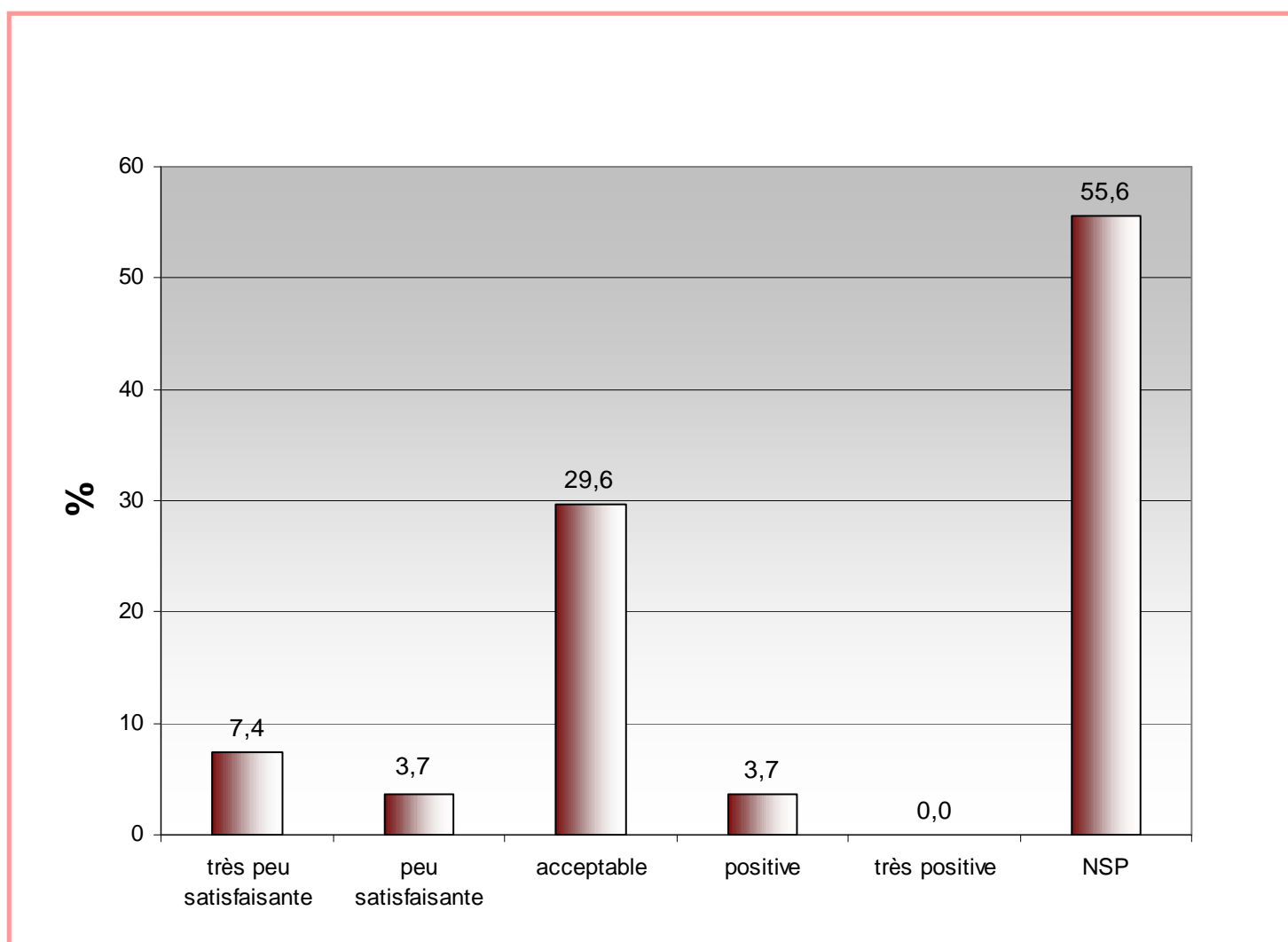
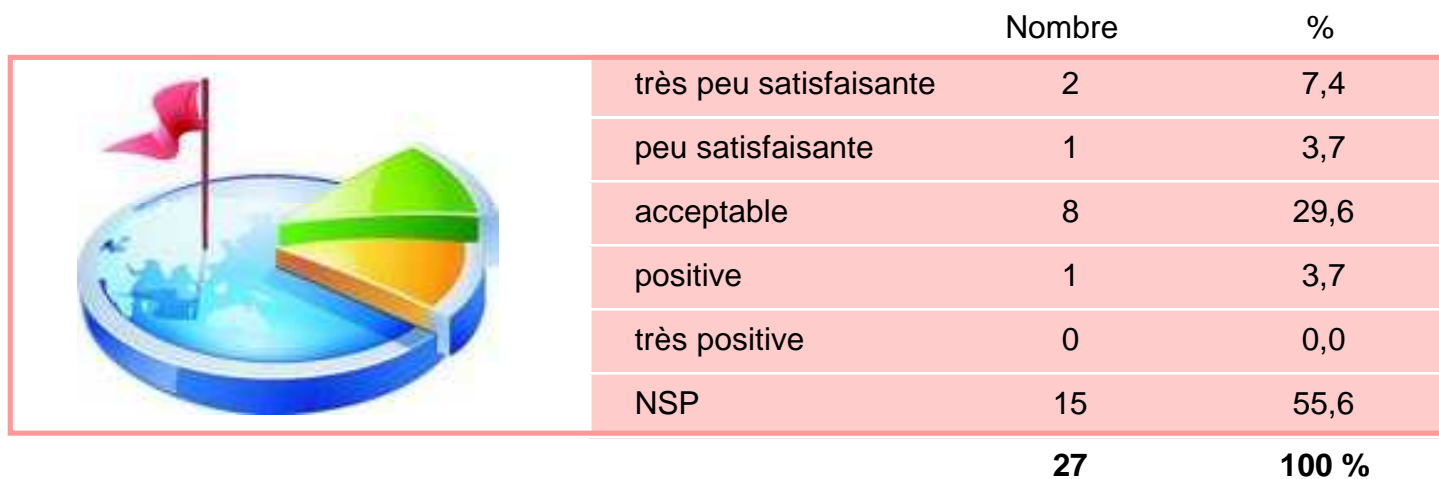

# 9 Les langues à l'IEP :

Est-il souhaitable que le niveau des étudiants sortant de l'IEP soit évalué par un test international ?  
27 diplômés ont répondu à cette question.  
Plusieurs réponses possible.

|                     | Nombre | %    |
|---------------------|--------|------|
| TOEFL (anglais)     | 15     | 55,6 |
| TOEIC (anglais)     | 15     | 55,6 |
| IELTS (anglais)     | 0      | 0,0  |
| DAF (allemand)      | 0      | 0,0  |
| GOETHE (allemand)   | 0      | 0,0  |
| DEL (espagnol)      | 0      | 0,0  |
| CECR (toute langue) | 1      | 3,7  |
| Autre               | 3      | 11,1 |
| Inutile             | 7      | 25,9 |

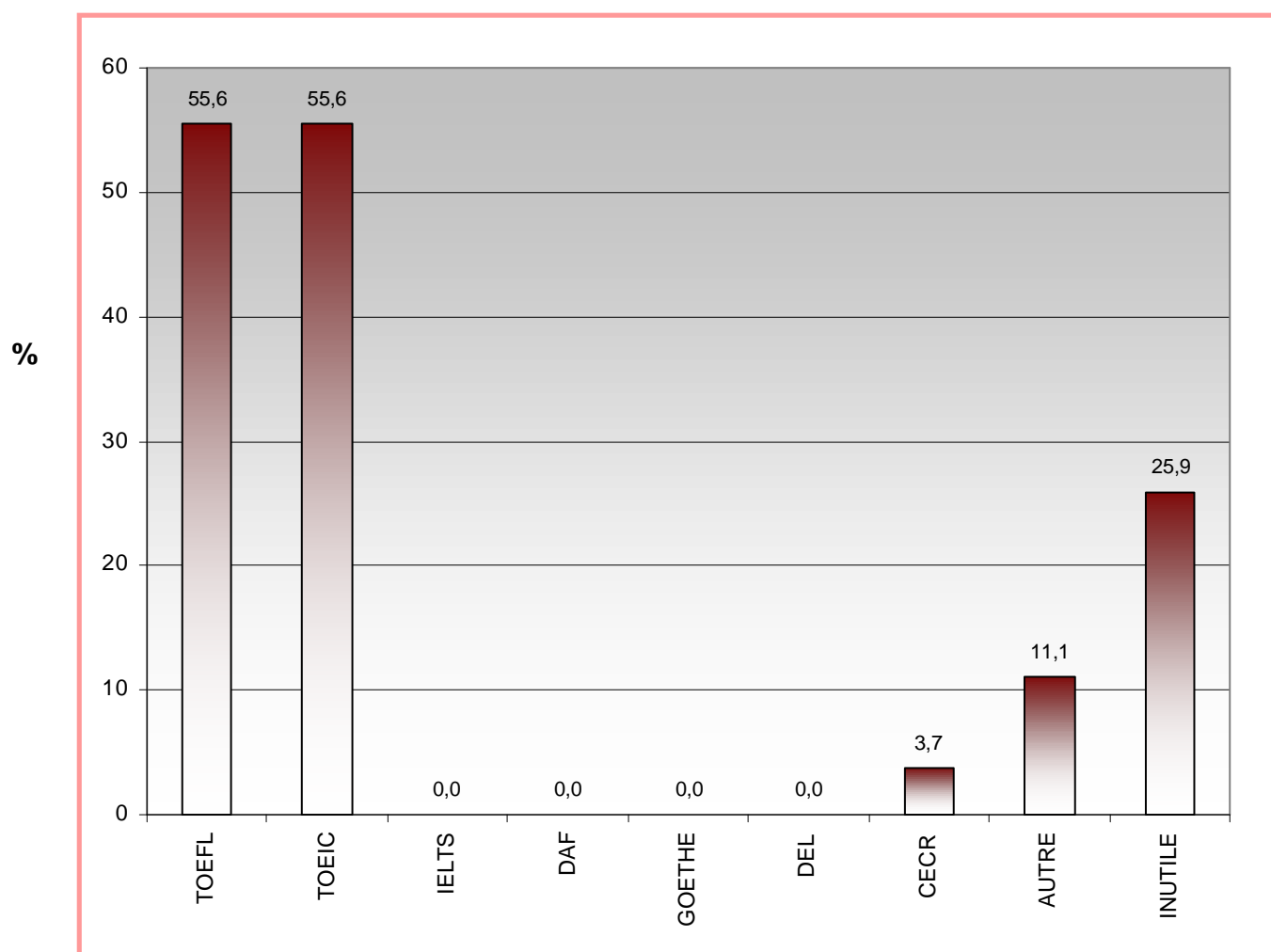

# 10 Origine des diplômés :

Département d'origine lorsqu'ils ont passé le concours d'entrée à l'IEP :

| Distribution des régions françaises |           |              |
|-------------------------------------|-----------|--------------|
| Alsace                              | 0         | 00           |
| Aquitaine                           | 1         | 3,7          |
| Auvergne                            | 1         | 3,7          |
| Basse Normandie                     | 0         | 00           |
| Bourgogne                           | 1         | 3,7          |
| Bretagne                            | 1         | 3,7          |
| Centre                              | 0         | 00           |
| Champagne Ardenne                   | 1         | 3,7          |
| Corse                               | 0         | 00           |
| Franche Comte                       | 0         | 00           |
| Haute Normandie                     | 0         | 00           |
| Ile de France                       | 4         | 14,81        |
| Languedoc Rousillon                 | 2         | 7,41         |
| Limousin                            | 0         | 00           |
| Lorraine                            | 2         | 7,41         |
| Midi Pyrenees                       | 0         | 00           |
| Nord Pas de Calais                  | 0         | 00           |
| Pays de Loire                       | 1         | 3,7          |
| Picardie                            | 0         | 00           |
| Poitou Charentes                    | 1         | 3,7          |
| PACA                                | 1         | 3,7          |
| Rhône Alpes                         | 11        | 40,74        |
| DOM TOM                             | 0         | 00           |
| <b>TOTAL</b>                        | <b>27</b> | <b>100 %</b> |

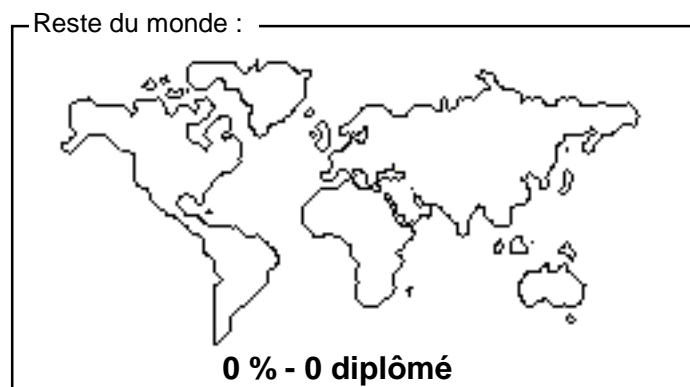
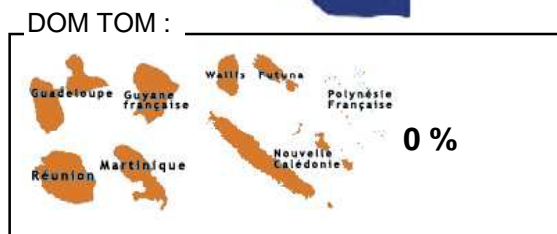
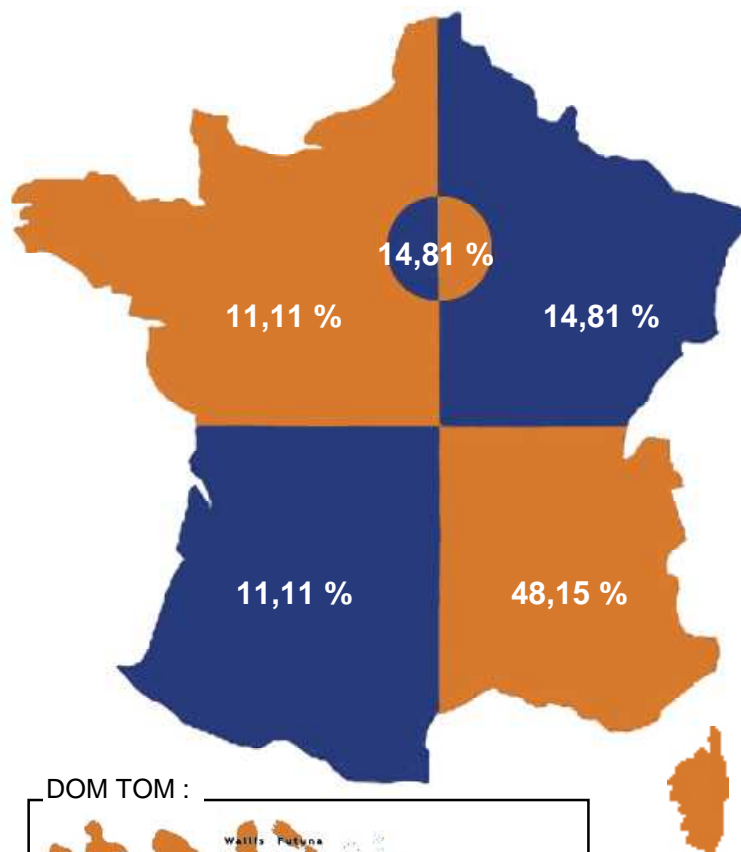

27 diplômés ont répondu à cette question\*.  
 \*(ou information récupérée auprès de la scolarité)

# 10 Origine des diplômés :

## Fonction des parents au moment de l'inscription :

| Nbre de réponses        | Père |      |       | Mère |      |       |      |
|-------------------------|------|------|-------|------|------|-------|------|
|                         | 27   | %    | %     | 27   | %    | %     |      |
| sans profession, décédé | 2    | 7,4  | 33,33 | 4    | 14,8 | 66,67 | 100% |
| ouvrier                 | 0    | 0,0  | 0     | 0    | 0,0  | 100   | 100% |
| agriculteur             | 1    | 3,7  | 100   | 0    | 0,0  | 0     | 100% |
| employé                 | 0    | 0,0  | 0     | 3    | 11,1 | 100   | 100% |
| fonctionnaire           | 8    | 29,6 | 50    | 8    | 29,6 | 50    | 100% |
| cadre moyen             | 5    | 18,5 | 71,43 | 2    | 7,4  | 28,57 | 100% |
| cadre supérieur         | 5    | 18,5 | 55,56 | 4    | 14,8 | 44,44 | 100% |
| profession libérale     | 2    | 7,4  | 40    | 3    | 11,1 | 60    | 100% |
| chef d'entreprise       | 2    | 7,4  | 100   | 0    | 0,0  | 0     | 100% |
| retraité                | 2    | 7,4  | 40    | 3    | 11,1 | 60    | 100% |
|                         |      | 100% |       |      | 100% |       |      |

## Niveau d'études des parents au moment de l'inscription :

| Nbre de réponses | Père |      |       | Mère |      |       |      |
|------------------|------|------|-------|------|------|-------|------|
|                  | 26   | %    | %     | 27   | %    | %     |      |
| sans diplôme     | 2    | 7,7  | 100   | 0    | 0,0  | 0     | 100% |
| CAP BEP          | 0    | 0,0  | 0     | 2    | 7,4  | 100   | 100% |
| BAC, BAC + 1     | 3    | 11,5 | 42,86 | 4    | 14,8 | 57,14 | 100% |
| BAC + 2          | 2    | 7,7  | 40    | 3    | 11,1 | 60    | 100% |
| BAC + 3          | 4    | 15,4 | 66,67 | 2    | 7,4  | 33,33 | 100% |
| BAC + 4          | 0    | 0,0  | 0     | 2    | 7,4  | 100   | 100% |
| BAC + 5          | 11   | 42,3 | 50    | 11   | 40,7 | 50    | 100% |
| DOCTORAT         | 4    | 15,4 | 57,14 | 3    | 11,1 | 42,86 | 100% |
|                  |      | 100% |       |      | 100% |       |      |

## Budget annuel durant vos études à l'IEP :

|  | Nombre de réponses | Moyenne mensuelle en euros | Total annuel * en euros |
|--|--------------------|----------------------------|-------------------------|
| Appartement :<br>(loyer + charges + taxe d'habitation + assurance) | 25                 | 297,43                     | 2676,87                 |
| Nourriture :   | 25                 | 101,43                     | 912,87                  |
| Vêtements :  | 20                 | 12,14                      | 109,26                  |
| Voyage école / domicile familiale :                                | 24                 | 40,63                      | 365,67                  |
| Livres, journaux, fournitures :                                    | 23                 | 26,43                      | 237,87                  |
| Informatique :   | 18                 | 5                          | 45                      |
| Frais d'inscription, SS, mutuelle :                                | 20                 | 101,43                     | 912,86                  |
| <b>TOTAL EN € :</b>  |                    | <b>584,49</b>              | <b>5260,4</b>           |

\* sur 9 mois

|   | Concours passés                           |     | Concours réussis                                |     |
|---|---|-----|---|-----|
|   | %   |     | %   |     |
| <b><u>1) Fonction publique d'Etat</u></b>   |   |     |   |     |
| Ecole nationale d'administration  | 0   | 0   | 0   | 0   |
| Instituts régionaux d'administration  | 0   | 0   | 0   | 0   |
| Secrétaire des affaires étrangères (cadre général et cadre d'Orient)                | 0   | 0   | 0   | 0   |
| Conseiller des affaires étrangères (cadre d'Orient)                                 | 0   | 0   | 0   | 0   |
| Inspecteur des affaires sanitaires et sociales                                      | 0   | 0   | 0   | 0   |
| Conservateur de bibliothèque  | 0   | 0   | 0   | 0   |
| Lieutenant de Police  | 0   | 0   | 0   | 0   |
| Commissaire de police   | 0   | 0   | 0   | 0   |
| Inspecteur des Douanes  | 0   | 0   | 0   | 0   |
| Inspecteur des Impôts   | 0   | 0   | 0   | 0   |
| Inspecteur du Trésor  | 0   | 0   | 0   | 0   |
| Inspecteur de la Consommation,<br>de la concurrence et de la répression des fraudes | 0   | 0   | 0   | 0   |
| Inspecteur du travail   | 0   | 0   | 0   | 0   |
| Magistrat judiciaire (ENM)  | 0   | 0   | 0   | 0   |
| Attaché de préfecture   | 0   | 0   | 0   | 0   |
| Attaché d'administration universitaire et scolaire                                  | 0   | 0   | 0   | 0   |
| Conseiller de tribunaux administratifs et de cour administrative d'appel            | 0   | 0   | 0   | 0   |
| <b><u>2) Fonction publique hospitalière</u></b>                                     |   |     |   |     |
| Directeur d'hôpital   | 0   | 0   | 0   | 0   |
| Attaché d'administration hospitalière   | 0   | 0   | 0   | 0   |
| Directeur d'établissement sanitaire et social (DESS)                                | 0   | 0   | 0   | 0   |
| Directeur d'établissement social et médico-social (DESMS)                           | 0   | 0   | 0   | 0   |
| <b><u>3) Fonction publique territoriale</u></b>                                     |   |     |   |     |
| Administrateur territorial  | 0   | 0   | 0   | 0   |
| Attaché territorial   | 0   | 0   | 0   | 0   |
| Conservateur territorial de bibliothèque  | 0   | 0   | 0   | 0   |
| <b><u>4) Divers</u></b>   |   |     |   |     |
| Banque de France  | 0   | 0   | 0   | 0   |
| Sécurité sociale (ex CNESS)   | 0   | 0   | 0   | 0   |
| Commissaire aux armées  | 0   | 0   | 0   | 0   |
| Ecole des officiers de la Gendarmerie nationale                                     | 0   | 0   | 0   | 0   |
| Administrateur des affaires maritimes   | 0   | 0   | 0   | 0   |
| Officier des affaires maritimes   | 0   | 0   | 0   | 0   |
| Assemblées parlementaires (Assemblée nationale / Sénat)                             | 0   | 0   | 0   | 0   |
| Attaché de la ville de Paris  | 0   | 0   | 0   | 0   |
| Autres (Ecoles de journalisme,<br>ESJ, CFJ, IPJ, CUEJ...)                           | 2   | 100 | 2   | 100 |
|   | % par rapport<br>aux 2<br>concours passés |     | % par rapport<br>au total de chaque<br>concours |     |

27 diplômés ont répondu à cette question.

25 n'ont passé aucun concours, soit 92,59 %.

2 diplômés ont passé au moins un concours, soit 7,41%

2 concours ont été passés.

2 concours ont été réussis, soit 100 %.