

Grande enquête sur les Masters + 1 2010

Master Politiques Publiques
et Changement Social

Ingénierie juridique et financière,
option Management des collectivités territoriales



Enquête réalisée et publiée par
l'Association des Diplômés de Sciences PO Grenoble

SOMMAIRE



	Page
0 - LA PROMOTION	2
1 - VOTRE SITUATION AVANT ET PENDANT LE MASTER	3
2 - SATISFACTION VIS-A-VIS DE LA FORMATION MASTER	6
3 - PREMIER EMPLOI	8
4 - SATISFACTION VIS-A-VIS DE VOTRE EMPLOI ACTUEL	9
5 - L'EMPLOI ACTUEL	11
6 - LE STAGE EN 4e ANNEE	19
7 - LE STAGE EN 5e ANNEE	25
8 - LE STAGE EN GENERAL	31
9 - LES LANGUES A L'IEP	32
10 - ORIGINE DES DIPLÔMÉS	45

Grande enquête sur les masters/diplômes valant grade de master 2010

Objectifs de l'enquête :

Ces enquêtes présentent un grand intérêt pour l'IEP, l'Association des Diplômés et les étudiants car :

- elles permettent de connaître les études complémentaires effectuées par les étudiants, les fonctions exercées, les secteurs d'activités, le niveau de rémunération... ,
- elles sont des outils de communication pour l'IEP à destination des lycées, des centres d'orientation, de la presse spécialisée...,
- elles contribuent aux "classements" des grandes écoles, qui il faut bien le dire, ne reposent pas sur des éléments objectifs.

De plus, les difficultés sont de plus en plus grandes pour les jeunes diplômés à s'insérer dans la vie active. Votre contribution à cette enquête était donc fondamentale pour aider l'IEP à affiner son offre de filières professionnalisantes.

Pour mieux connaître l'origine de nos diplômés nous vous avons rajouté dans notre enquête des questions complémentaires : niveau d'études et profession des parents, bourse, hébergement... Ces questions ont pour objet de mieux cerner l'origine de nos étudiants à l'heure l'on débat de la discrimination positive.

Merci à tous pour votre participation.

La promotion se compose de **25 personnes, toutes diplômées de *Ingénierie juridique et financière, option Management des collectivités territoriales***.
Promotion 2010.

La promotion se décompose comme suit :

Distribution du SEXE des diplômés

Nombre	25	
Masculin	12	48
Féminin	13	52
	100 %	

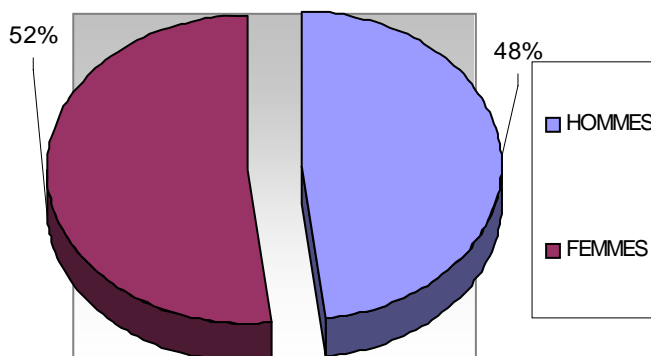

Nombre de réponses : 20

soit : 80 %

La population étudiée étant relativement faible, les résultats qui suivent sont à interpréter avec précaution.

1

Votre situation avant et pendant le master :

Pendant votre master, étiez-vous :

	Nombre	%
Etudiant en formation initiale	20	100
Salarié en formation continue	0	0
Demandeur d'emploi en formation continue	0	0
En contrat d'apprentissage ou de professionnalisation	0	0
Validation des acquis de l'expérience	0	0
Autres	0	0
	20	100 %

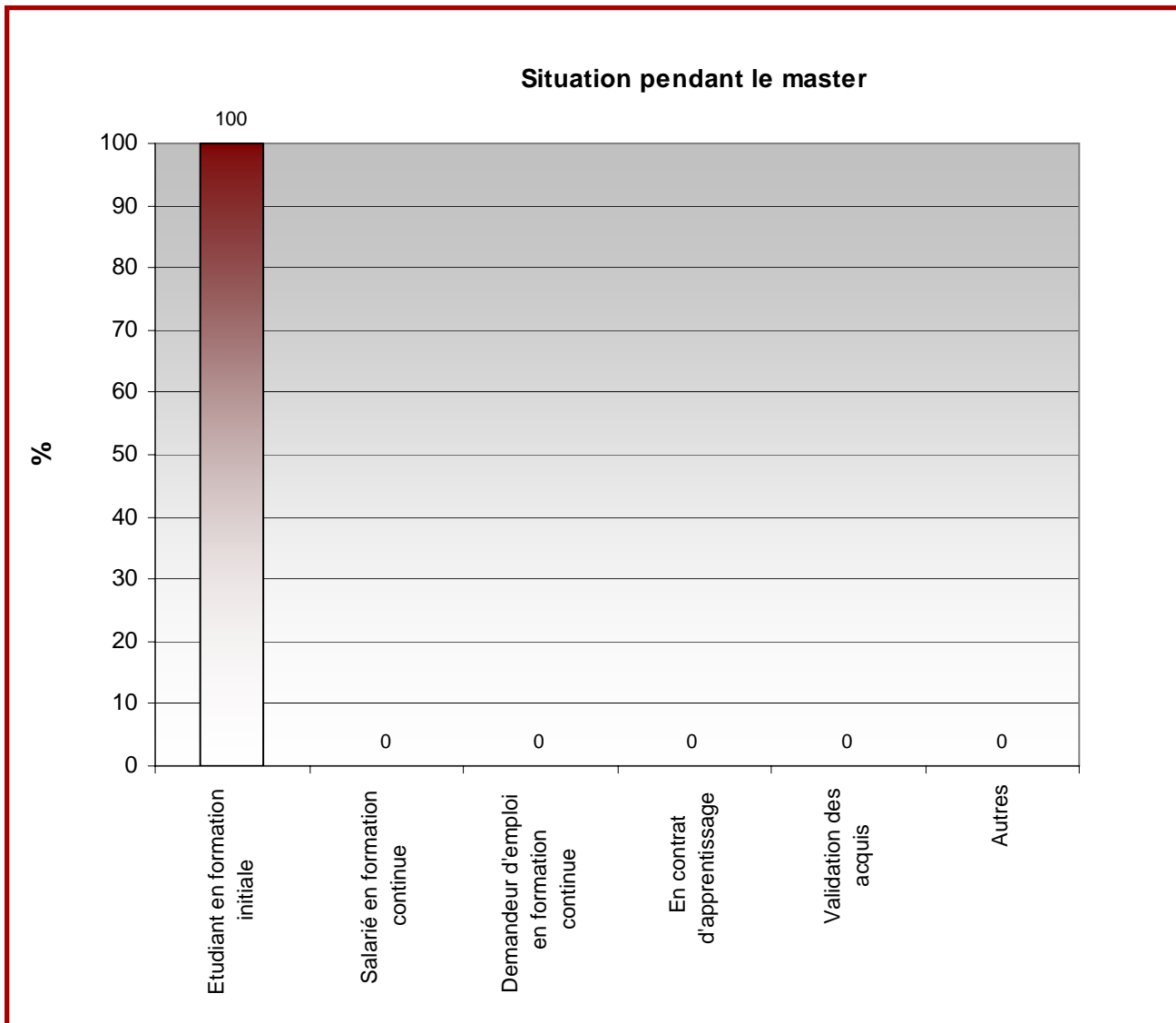

1

Votre situation avant et pendant le master :

Diplôme d'entrée au master :

	Nombre	%
Baccalauréat	0	0
DEA, DESS	0	0
Diplôme IEP	0	0
Agrégation de lettres modernes	0	0
Magistère	0	0
Maîtrise des universités	0	0
Master	0	0
180 crédits ECTS IEP Grenoble	20	100
180 crédits ECTS autre formation	0	0
Divers	0	0
	20	100 %

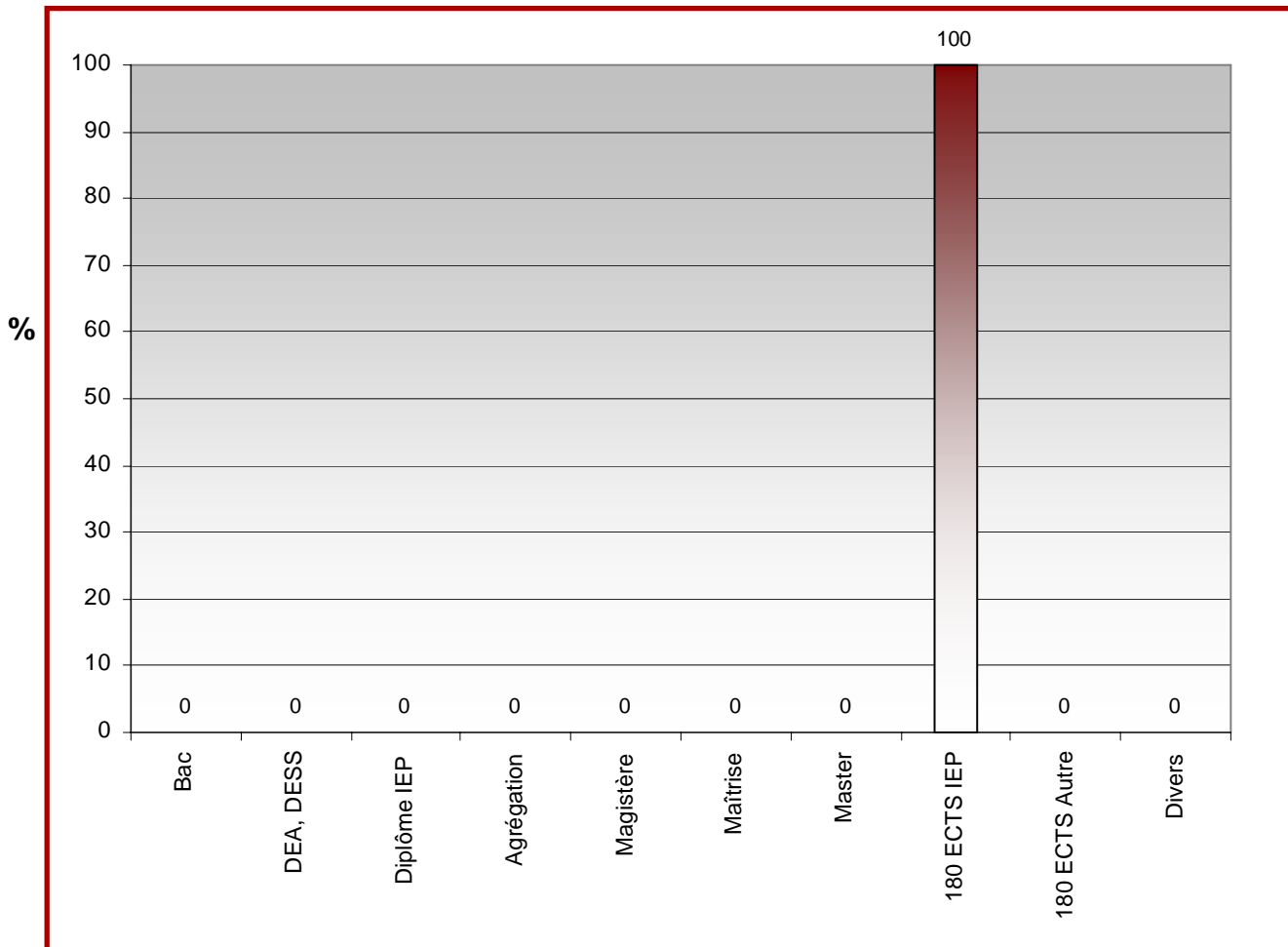

1

Votre situation avant et pendant le master :

Avez-vous eu une activité professionnelle avant votre master (hors petits boulots) ?

OUI : 0 réponse, soit 0 %
NON : 20 réponses, soit 100 %

Nombre de réponses : 20

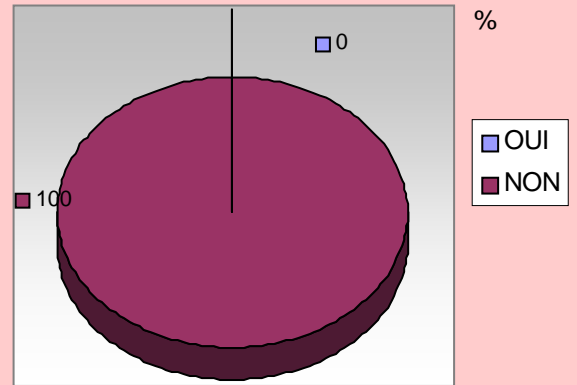

Pendant combien de temps avez-vous travaillé avant votre master ?

	Nombre	%
Moins de 5 ans	0	0
de 5 à 10 ans	0	0
de 10 à 15 ans	0	0
de 15 à 20 ans	0	0
de 20 à 25 ans	0	0
plus de 25 ans	0	0
	0	100 %

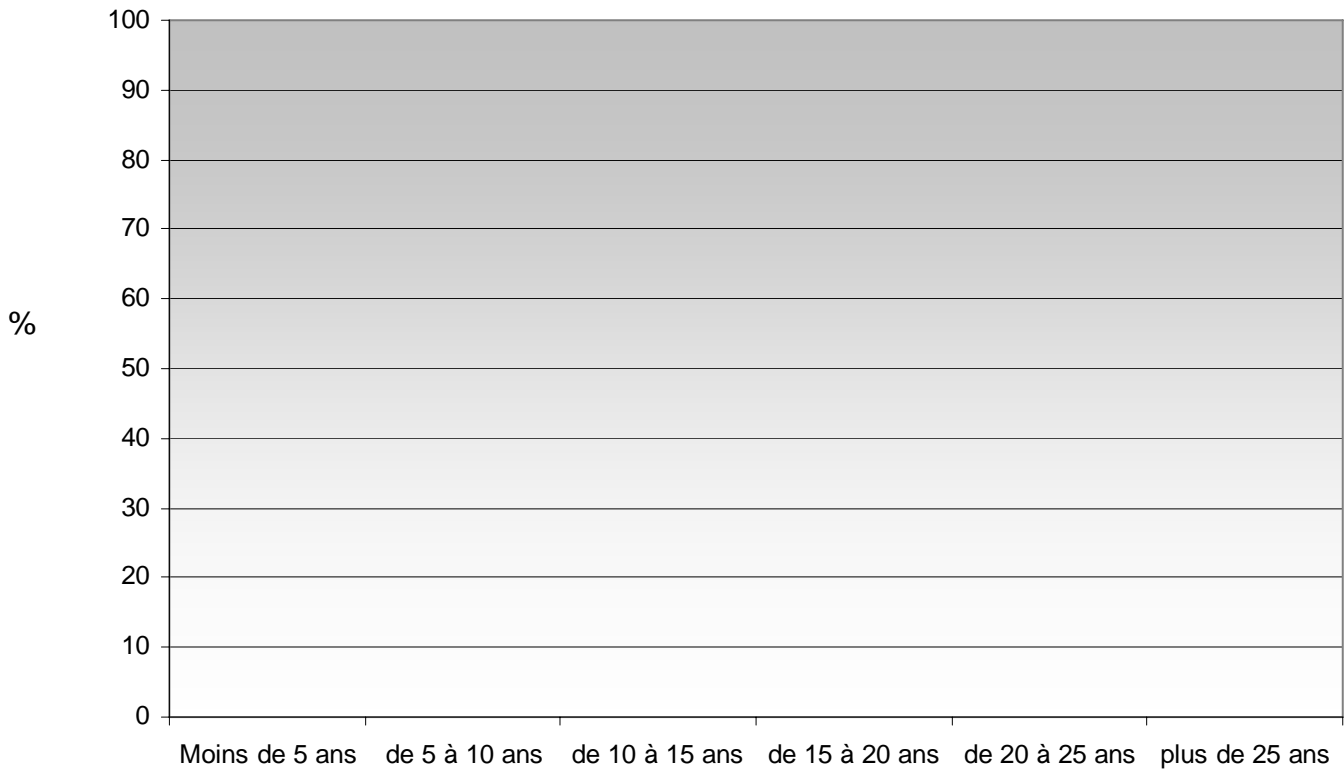

2 Satisfaction vis-à-vis de la formation master :

1 (pas du tout satisfait) - 2 (peu satisfait) - 3 (moyennement satisfait) - 4 (satisfait) - 5 (forte satisfaction)

Notation en %	1	2	3	4	5	Nbre de réponses	Moyenne / 5
Adéquation formation universitaire et emploi occupé	0	10,53	36,84	52,63	0	19	3,42
Les études comme bon moyen d'accès à l'emploi	5,26	5,26	15,79	57,89	15,79	19	3,74
Contenu de la formation	0	0	52,63	42,11	5,26	19	3,53
Organisation des enseignements	0	31,58	42,11	21,05	5,26	19	3
Les enseignants	5,26	0	42,11	52,63	0	19	3,42
Les intervenants	0	5,26	36,84	36,84	21,05	19	3,74

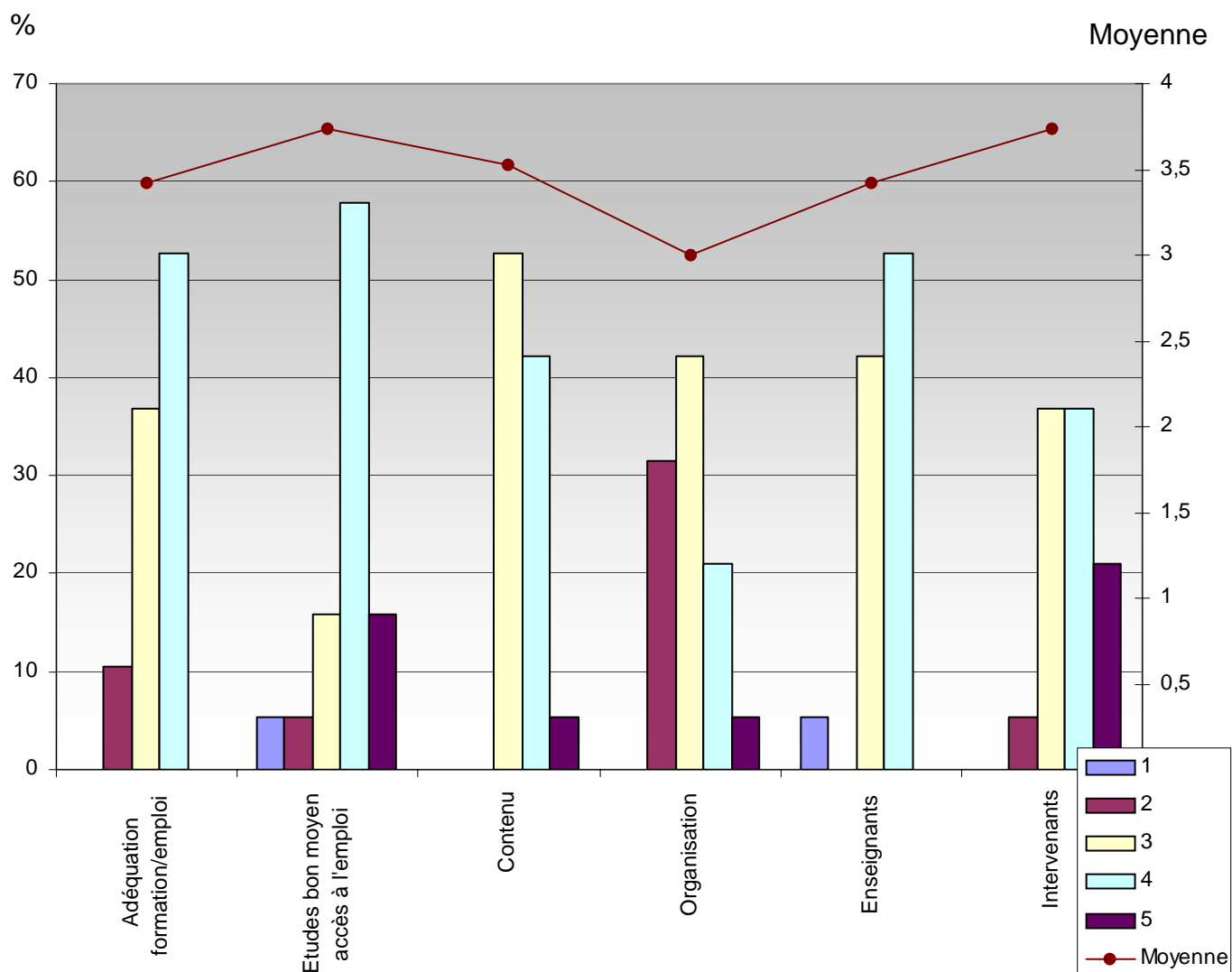

2 Satisfaction vis-à-vis de la formation master :

Faut-il augmenter le nombre d'intervenants professionnels ?

Oui : 14, soit 70 %

Non : 5, soit 25 %

NSP : 1, soit 5 %

Nombre de réponses : 20



Selon vous, quels sont les atouts de votre master ?

	Nombre	%
le stage	16	84,21
la mobilité internationale	5	26,32
le niveau de la formation	5	26,32
le contenu pédagogique	6	31,58

Nombre de diplômés
ayant répondu : 19

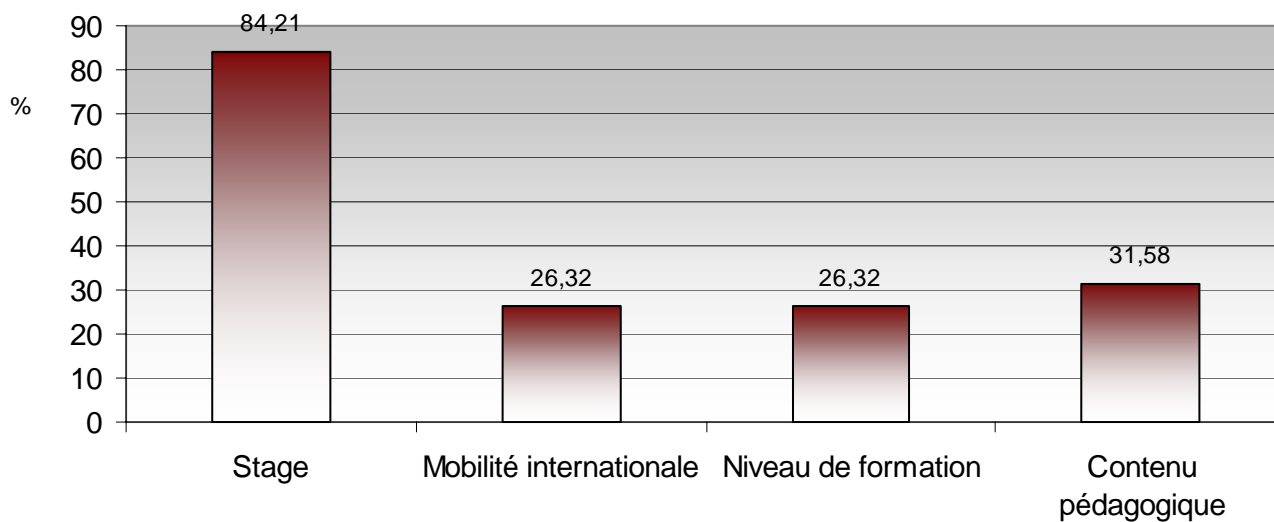

Cette formation a-t-elle répondu à votre motivation ?

Oui : 18, soit 90 %

Non : 0, soit 0 %

NSP : 2, soit 10 %

Nombre de réponses : 20

3 Premier emploi :

Auriez-vous trouvé votre 1er emploi sans l'obtention du diplôme de l'IEP ?

Oui : 3, soit 20 %
 Non : 11, soit 73,33 %
 NSP : 1, soit 6,67 %

Nombre de réponses : 15

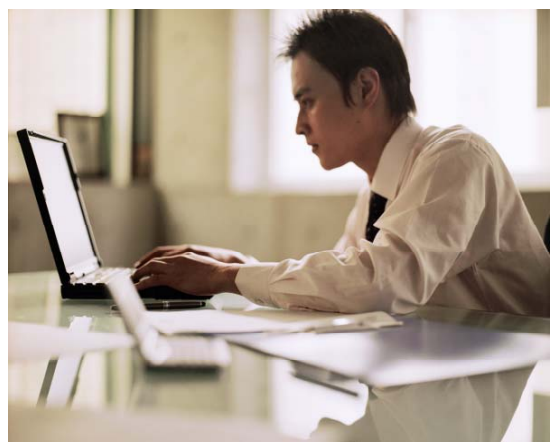
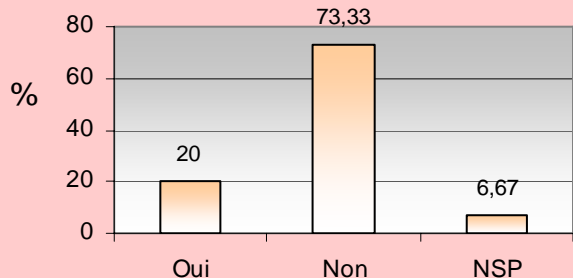

Pendant combien de mois avez-vous recherché votre premier emploi ?

	Nombre	%
0 mois	5	41,67
1 mois	5	41,67
2 mois	0	0
3 mois	1	8,33
4 mois	1	8,33
5 mois	0	0
6 mois	0	0
7 mois	0	0
8 mois	0	0
9 mois	0	0
10 mois	0	0
11 mois	0	0
12 mois	0	0
13-15 mois	0	0
16-20 mois	0	0
+20 mois	0	0

Nombre de réponses : 12

Auriez-vous trouvé votre 1er emploi sans l'obtention du master de l'IEP ?

Oui : 8, soit 50 %
 Non : 7, soit 43,75 %
 NSP : 1, soit 6,25 %

Nombre de réponses : 16

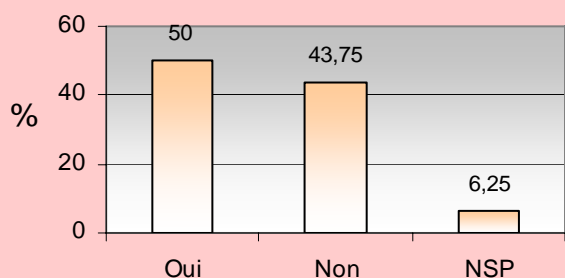

Moyenne : 1 mois

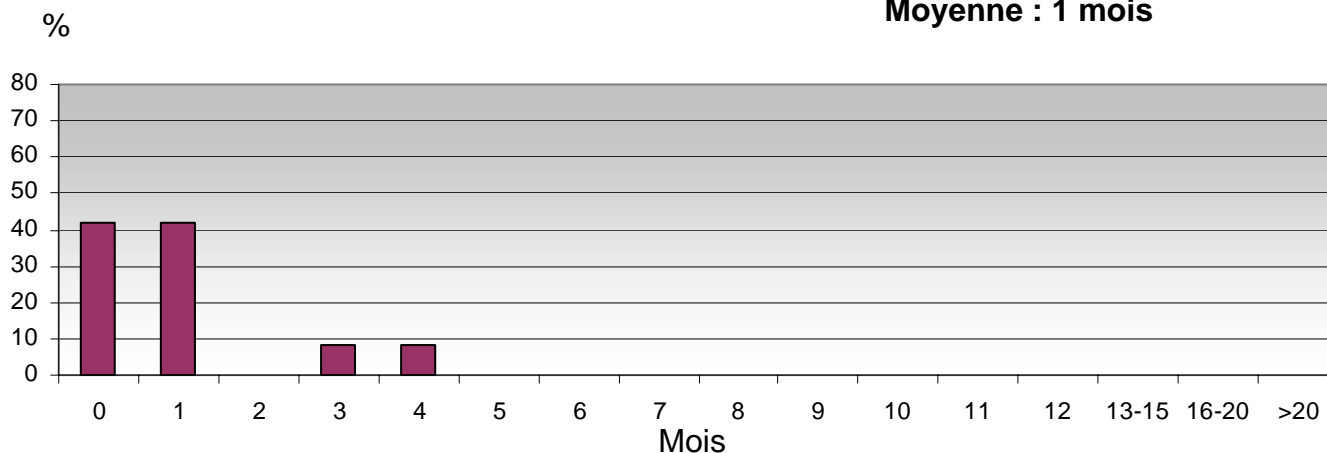

4 Satisfaction vis-à-vis de votre emploi actuel :

1 (pas du tout satisfait) - 2 (peu satisfait) - 3 (moyennement satisfait) - 4 (satisfait) - 5 (forte satisfaction)

	Notation en %	1	2	3	4	5	Nbre de réponses	Moyenne / 5
Rémunération		6,67	6,67	33,33	33,33	20	15	3,53
Contenu de l'emploi		0	6,67	26,67	33,33	33,33	15	3,93
Autonomie dans le travail		6,67	0	0	60	33,33	15	4,13
Relations dans l'entreprise		0	0	13,33	26,67	60	15	4,47
Perspectives de carrières		0	6,67	20	53,33	20	15	3,87
Lieu de l'emploi occupé		0	0	20	6,67	73,33	15	4,53

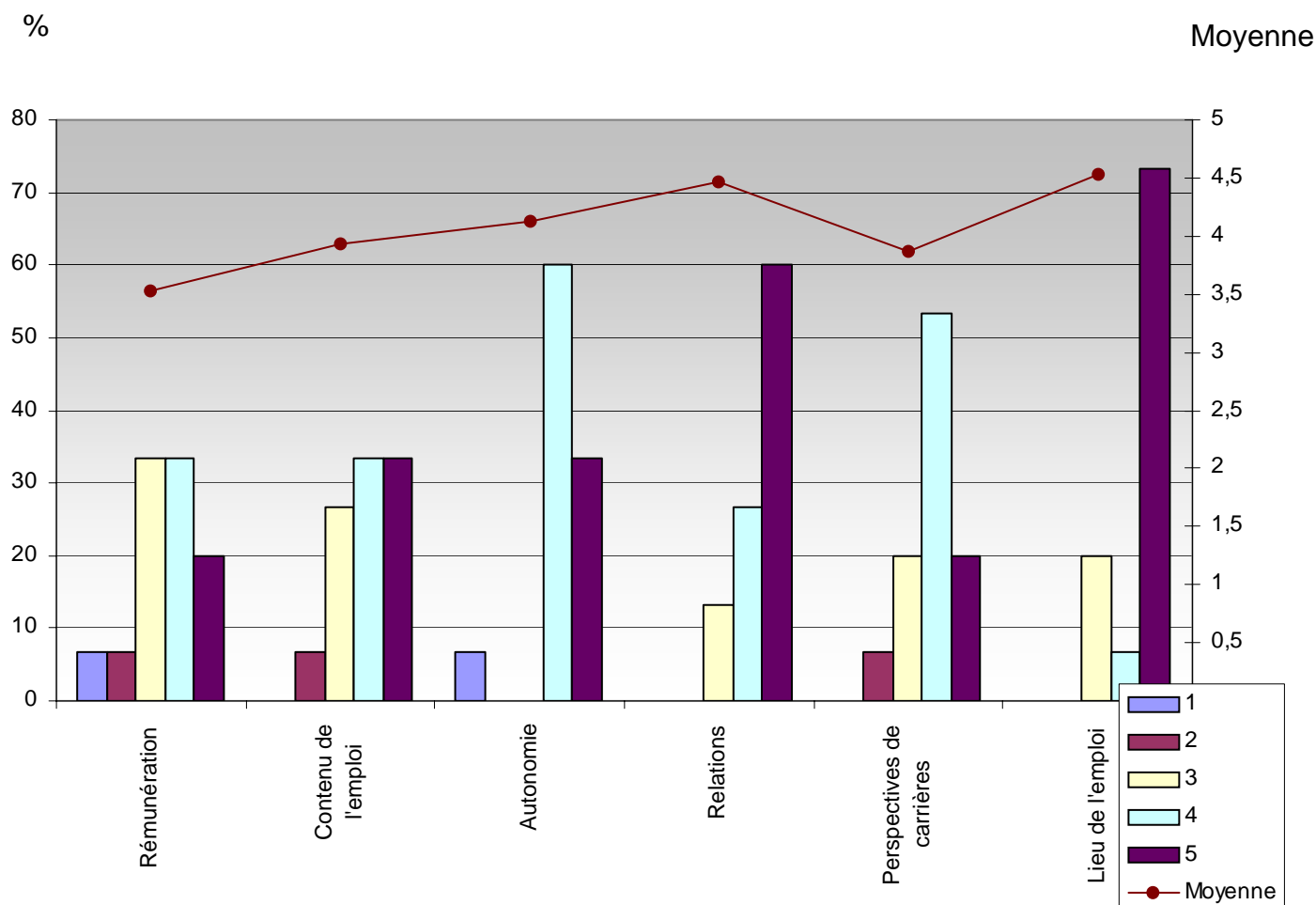

4 Satisfaction vis-à-vis de votre emploi actuel :

L'emploi que vous avez obtenu correspond-il à votre formation ?

Oui : 11, soit 68,75 %
 Non : 4, soit 25 %
 NSP : 1, soit 6,25 %

Nombre de réponses : 16

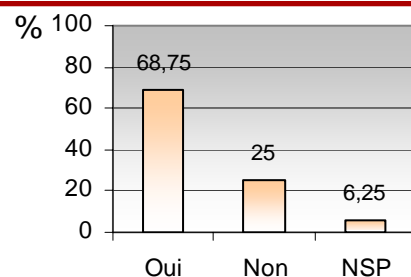

> En cas de réponse négative :

- est-ce parce qu'il y a peu de postes offerts :

Oui : 0, soit 0 %
 Non : 4, soit 100 %
 Nombre de réponses : 4

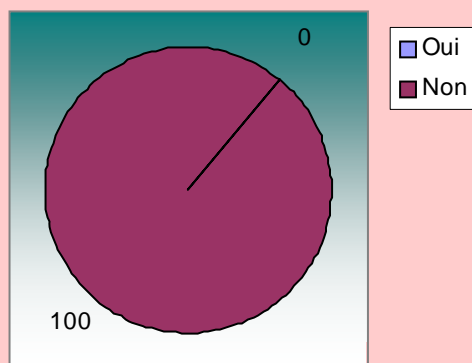

- est-ce parce qu'il y a trop d'écoles qui dispensent cette formation :

Oui : 1, soit 25 %
 Non : 3, soit 75 %
 Nombre de réponses : 4

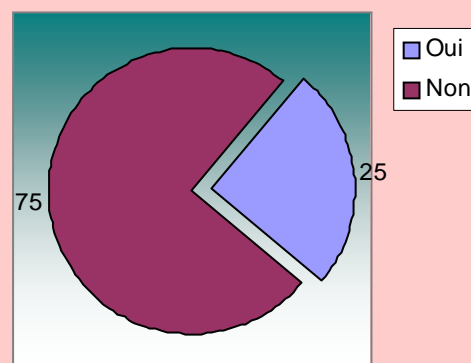

NON

- est-ce parce que vous avez fait cette formation par défaut :

Oui : 3, soit 75 %
 Non : 1, soit 25 %
 Nombre de réponses : 4

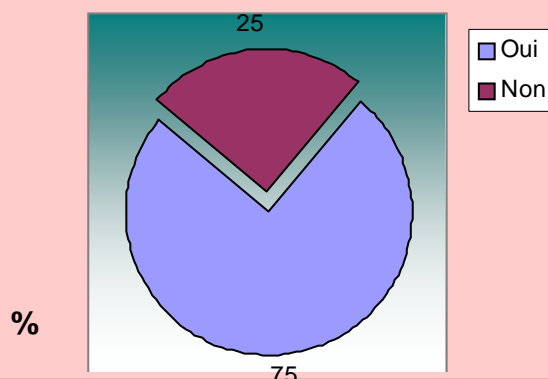

- est-ce parce que vous vous êtes rendu compte que cette formation ne correspondait plus à vos envies :

Oui : 1, soit 25 %
 Non : 3, soit 75 %
 Nombre de réponses : 4

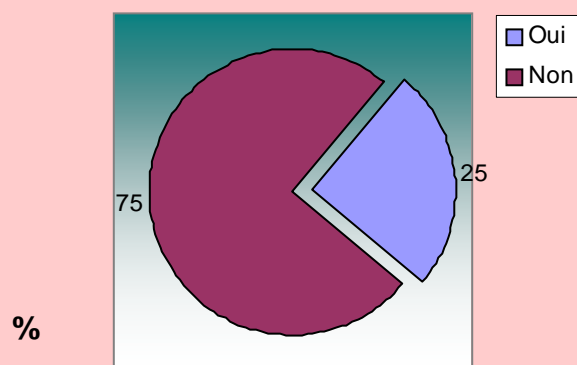

Distribution des régions et pays :

Alsace	0	00
Aquitaine	0	00
Auvergne	0	00
Basse Normandie	0	00
Bourgogne	1	5,88
Bretagne	1	5,88
Centre	0	00
Champagne Ardenne	0	00
Corse	0	00
Franche Comte	0	00
Haute Normandie	0	00
Ile de France	7	41,18
Languedoc Rousillon	0	00
Limousin	0	00
Lorraine	0	00
Midi Pyrenees	1	5,88
Nord Pas de Calais	0	00
Pays de Loire	0	00
Picardie	0	00
Poitou Charentes	0	00
PACA	0	00
Rhône Alpes	4	23,53
DOM TOM	0	00
ETRANGERS	3	17,64
Non déterminé	0	0
TOTAL	17	100 %

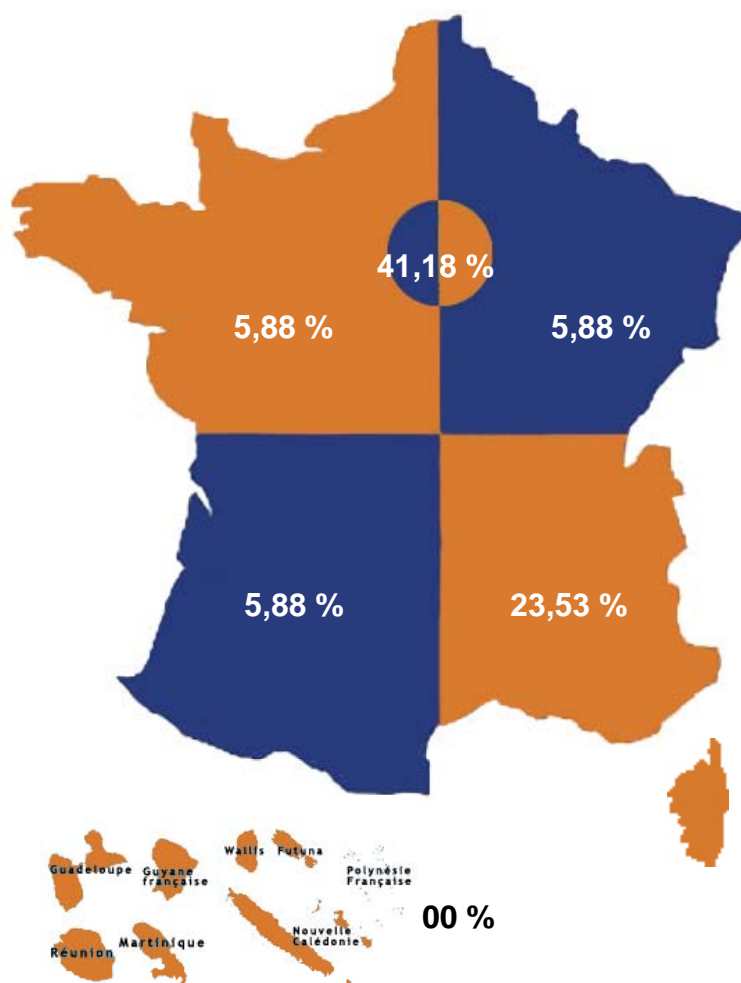

Reste du monde :



17 diplômés ont une activité professionnelle au jour de l'enquête

5 en recherche d'emploi

1 étudiant

2 diplômés ne veulent pas donner leur activité

5 L'emploi actuel : la rémunération



Rémunération nette mensuelle	SEXE		REGIONS			TOTAL	
	FILLES	GARCONS	ILE DE FRANCE	RHONE-ALPES	AUTRES DPT	Nombre	% du total
R < 1 250	1	0	1	0	0	1	12,5
1 250 <= R < 1 550	0	0	0	0	0	0	0
1 550 <= R < 1 850	2	1	1	1	1	3	37,5
1 850 <= R < 2 300	1	1	1	0	1	2	25
2 300 <= R < 2 750	0	1	1	0	0	1	12,5
2 750 <= R < 3 350	0	0	0	0	0	0	0
3 350 <= R	1	0	0	0	1	1	12,5
Nombre d'étudiants	5	3	4	1	3	8	100

17 étudiants étaient salariés au moment de l'enquête et 8 ont accepté de répondre à la question "Rémunération".

Nombre de réponses : 14

	Nbre	%
Service Emploi de l'Association	0	00
Réseau des anciens élèves	1	7,14
Stage de fin d'études	3	21,43
Candidature spontanée	5	35,71
Forums ou salons professionnels	0	0
Offre spontanée	2	14,29
Annonces, presses, sites Internet	3	21,43
Relations personnelles	0	0
Concours	0	0
APEC/ANPE - Autres moyens	0	0

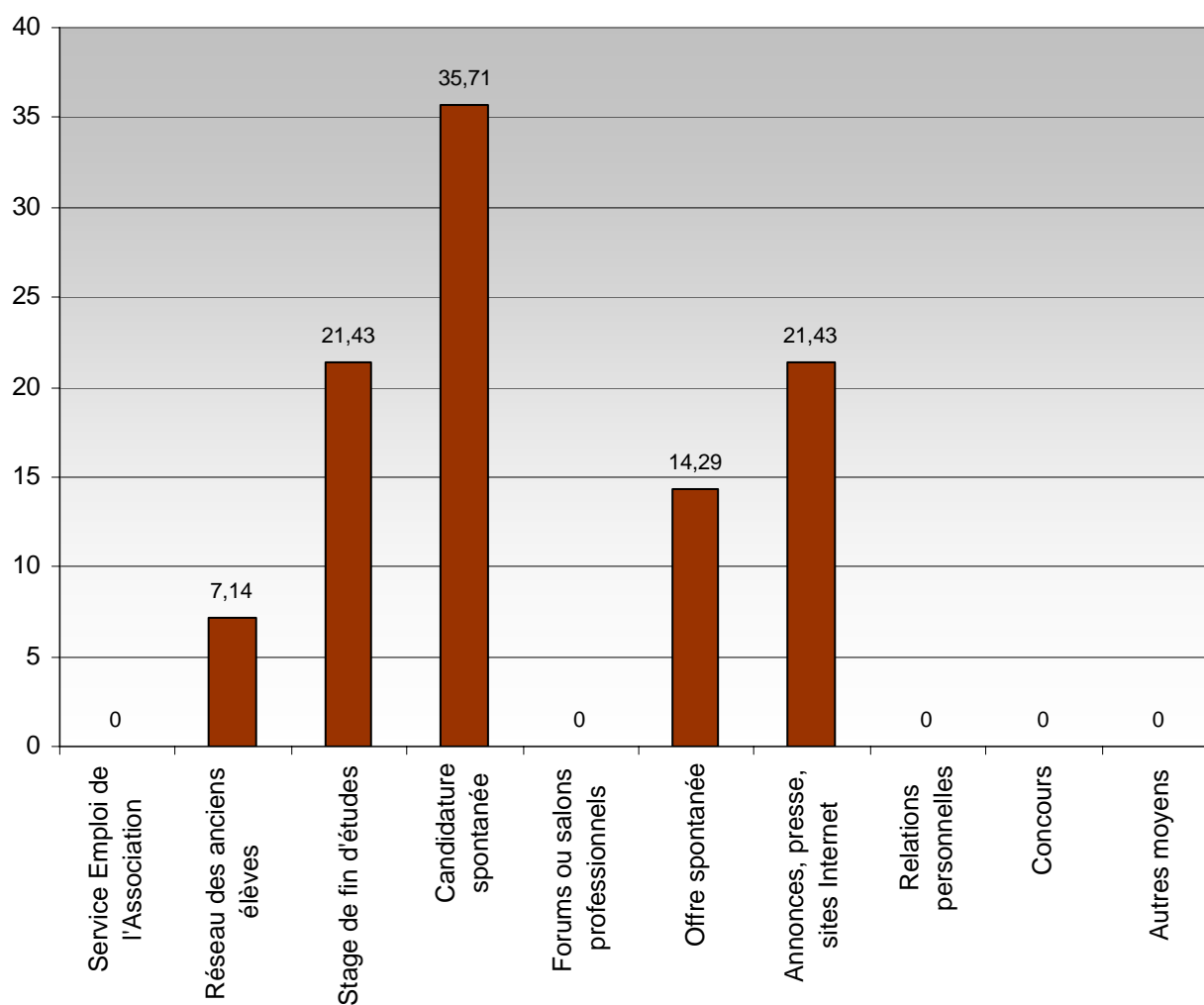

5 L'emploi actuel : le contrat, l'entreprise

Nombre de réponses : 17

Type de contrat sur l'emploi actuel :

	CDI	CDD	Stage	Intérim	Contrat local	Autre
Nbre	10	7	0	0	0	0
%	58,82 %	41,18 %	0 %	0 %	0 %	0 %

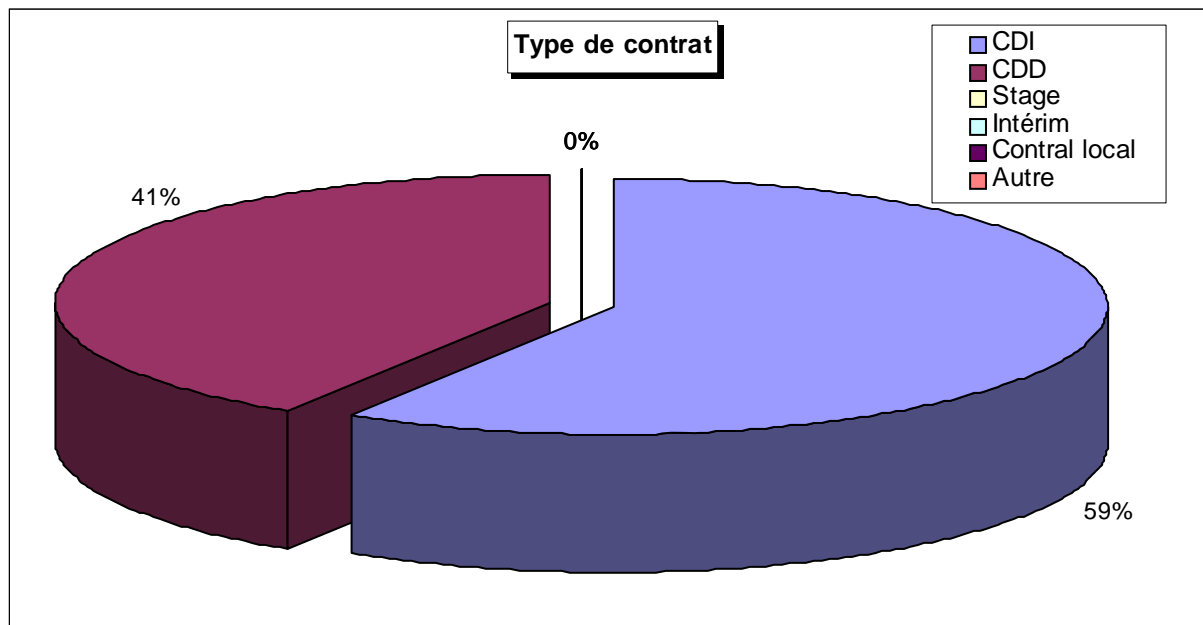

Temps complet ou temps partiel ? : 93,33 % en temps complet , 6,67 % en temps partiel

Statut : Cadre (62,5 %) - Non cadre (37,5 %)

Nombre de réponses : 17

L'entreprise :

Avez-vous créé l'entreprise dans laquelle vous travaillez : OUI : 0 réponse

Si oui, combien d'années après votre sortie de l'IEP ?
 3 ans : 0 réponse
 5 ans : 0 réponse

Avez-vous créé cette entreprise après un :
 1er emploi : 0 réponse
 2e emploi : 0 réponse

Dans quelles fonctions travaillent-ils ?

DIRECTION GENERALE
DIRECTION OPERATIONNELLE

COMMERCIAL-VENTES
VENTES-ACHATS
INTERNATIONAL
MARKETING

COMMUNICATION-PUBLICITE
COMMUNICATION INTERNE-EXTERNE
INTERNET

FINANCE
ETUDES-CONSEIL
COMPTABILITE

ADMINISTRATION
JURIDIQUE ET FISCAL
PERSONNEL
RECRUTEMENT-FORMATION

PRODUCTION
INFORMATIQUE
ORGANISATION/QUALITE
LOGISTIQUE
ETUDES ET RECHERCHES

SERVICES CENTRAUX ETS FINANCIERS
BACK OFFICE
COMMERCIAL-VENTES EN BANQUES
INTERNATIONAL-BANQUES
SALLE MARCHES ETS FINANCIERS/BANQUES
NOUVEAUX INSTRUMENTS FINANCIERS
GESTION D'ACTIFS FINANCIERS
BANQUES D'AFFAIRES

ASSURANCES
ASSURANCE/INDEPENDANT

JURIDIQUES ET JUDICIAIRES

SOCIAL - SECURITE SOCIALE - CULTURE - EDUCATION

COMMUNICATION JOURNALISTIQUE

HOTELLERIE TOURISME
TRANSPORTS
IMMOBILIER
ELUS - COLLABORATEURS - PROFESSIONS LIBERALES - CLERCS

SERVICES PUBLICS

DIVERS

Nous avons d'abord regroupé toutes les fonctions en 14 classes pour une lecture plus aisée.



DIRECTION
COMMERCE
COMMUNICATION
FINANCE COMPTABILITÉ ETUDES-CONSEIL
FONCTIONS JURIDICO-ADMINISTRATIVES
PRODUCTION, LOGISTIQUES, INFORMATIQUE
FINANCES DE MARCHÉ, BANQUES
ASSURANCES
PROFESSIONS JUDICIAIRES
PROFESSIONS SOCIALES, CULTURELLES
JOURNALISME
PROFESSIONS TERTIAIRES INDÉPENDANTES
SERVICES PUBLICS
DIVERS (ATER, DOCTORANT...)

5 L'emploi actuel :

Fonction	Effectifs	%
1 - Direction	1	5,88
2 - Commerce	0	0
3 - Communication	0	0
4 - Finance Comptabilité Etudes-conseil	0	0
5 - Fonctions juridico-administratives	0	0
6 - Production, logistiques, informatique	2	11,76
7 - Finances de marché, banques	1	5,88
8 - Assurances	0	0
9 - Professions judiciaires	0	0
10 - Professions sociales, culturelles	2	11,76
11 - Journalisme	0	0
12 - Professions tertiaires indépendantes	0	0
13 - Services publics	11	64,71
14 - Divers	0	0
TOTAL	17	100 %

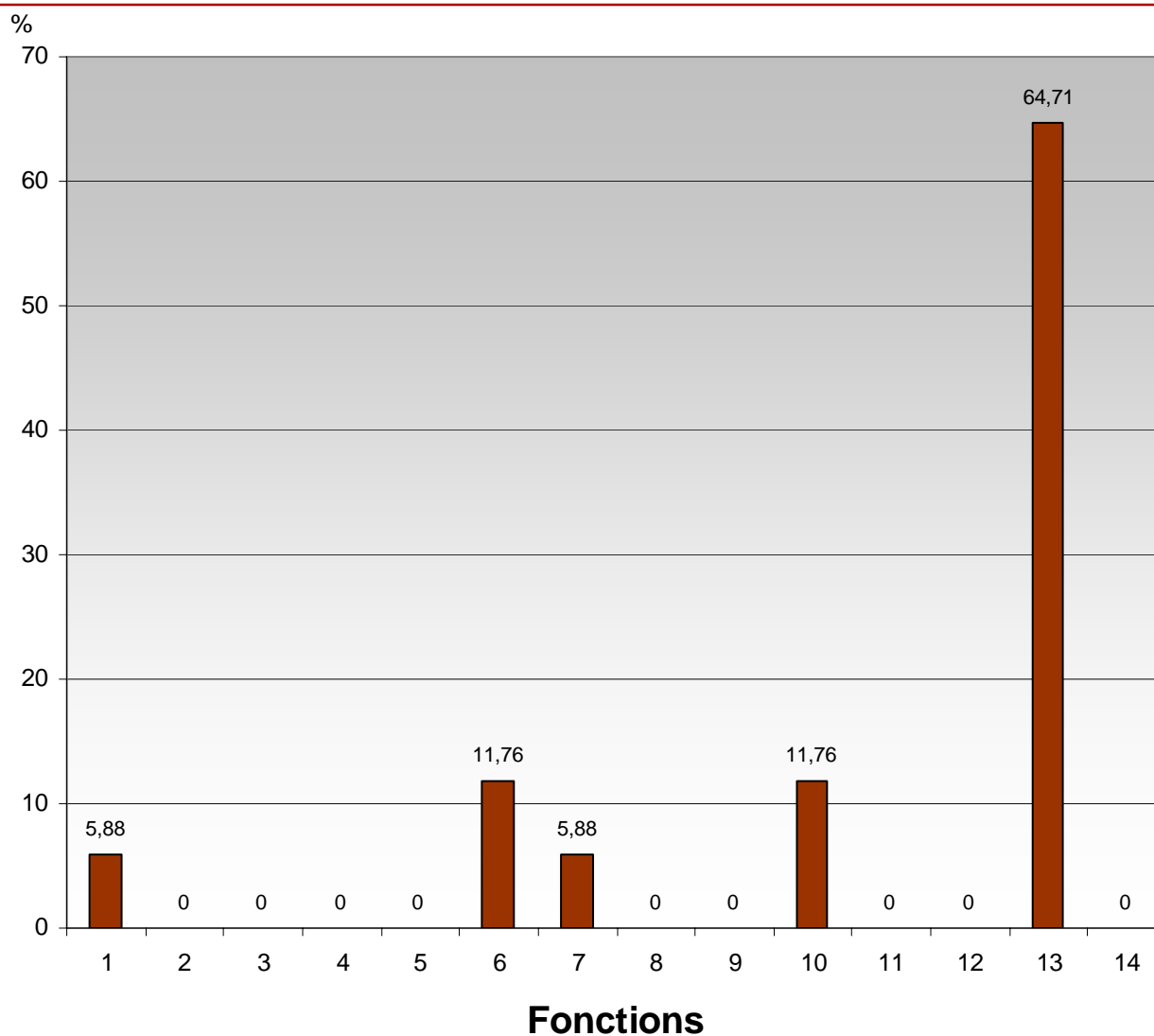

Dans quels secteurs travaillent-ils ?

CODE NAF	EFFECTIF	%
01 AGRICULTURE, CHASSE, SERVICES ANNEXES	0	0,00
02 SYLVICULTURE, EXPLOITATION FORESTIERE, SERVICES ANNEXES	0	0,00
11 EXTRACTION D'HYDROCARBURES ; SERVICES ANNEXES	0	0,00
15 INDUSTRIES ALIMENTAIRES	0	0,00
17 INDUSTRIE TEXTILE	0	0,00
18 INDUSTRIE DE L'HABILLEMENT ET DES FOURRURES	0	0,00
22 EDITION, IMPRIMERIE, REPRODUCTION	0	0,00
23 COKEFACTION, RAFFINAGE, INDUSTRIES NUCLEAIRES	1	5,88
24 INDUSTRIE CHIMIQUE	0	0,00
25 INDUSTRIE DU CAOUTCHOUC ET DES PLASTIQUES	0	0,00
26 FABRICATION D'AUTRES PRODUITS MINERAUX NON METALLIQUES	0	0,00
27 METALLURGIE	0	0,00
28 TRAVAIL DES METAUX	0	0,00
29 FABRICATION DE MACHINES ET D'EQUIPEMENTS	0	0,00
30 FABRICATION DE MACHINES DE BUREAU ET DE MATERIEL INFORMATIQUE	0	0,00
31 FABRICATION DE MACHINES ET APPAREILS ELECTRIQUES	0	0,00
32 FABRICATION D'EQUIPEMENTS DE RADIO, TELEVISION ET COMMUNICATION	0	0,00
33 FABRICATION D'INSTRUMENTS MEDICAUX, DE PRECISION	0	0,00
34 INDUSTRIE AUTOMOBILE	0	0,00
35 FABRICATION D'AUTRES MATERIELS DE TRANSPORT	0	0,00
36 FABRICATION DE MEUBLES ; INDUSTRIES DIVERSES	0	0,00
40 PRODUCTION ET DISTRIBUTION D'ELECTRICITE, DE GAZ ET DE CHALEUR	0	0,00
41 CAPTAGE, TRAITEMENT ET DISTRIBUTION D'EAU	0	0,00
45 CONSTRUCTION	0	0,00
51 COMMERCE DE GROS ET INTERMEDIAIRES DU COMMERCE	0	0,00
52 COMMERCE DE DETAIL ET REPARATION D'ARTICLES DOMESTIQUES	0	0,00
55 HOTELS ET RESTAURANTS	0	0,00
60 TRANSPORTS TERRESTRES	0	0,00
62 TRANSPORTS AERIENS	0	0,00
63 SERVICES AUXILIAIRES DES TRANSPORTS	0	0,00
64 POSTES ET TELECOMMUNICATIONS	0	0,00
65 INTERMEDIATION FINANCIERE	0	0,00
66 ASSURANCE	0	0,00
67 AUXILIAIRES FINANCIERS ET D'ASSURANCE	0	0,00
70 ACTIVITES IMMOBILIERES	0	0,00
71 LOCATION SANS OPERATEUR	0	0,00
72 ACTIVITES INFORMATIQUES	0	0,00
73 RECHERCHE ET DEVELOPPEMENT	0	0,00
74 SERVICES FOURNIS PRINCIPALEMENT AUX ENTREPRISES	2	11,76
75 ADMINISTRATION PUBLIQUE	10	58,82
80 EDUCATION	1	5,88
85 SANTE ET ACTION SOCIALE	0	0,00
90 ASSAINISSEMENT, VOIRIE ET GESTION DES DECHETS	0	0,00
91 ACTIVITES ASSOCIATIVES	2	11,76
92 ACTIVITES RECREATIVES, CULTURELLES ET SPORTIVES	1	5,88
93 SERVICES PERSONNELS	0	0,00
99 ACTIVITES EXTRA-TERRITORIALES	0	0,00
AUTRES	0	0,00
TOTAL	17	100

Dans quels secteurs travaillent-ils ?

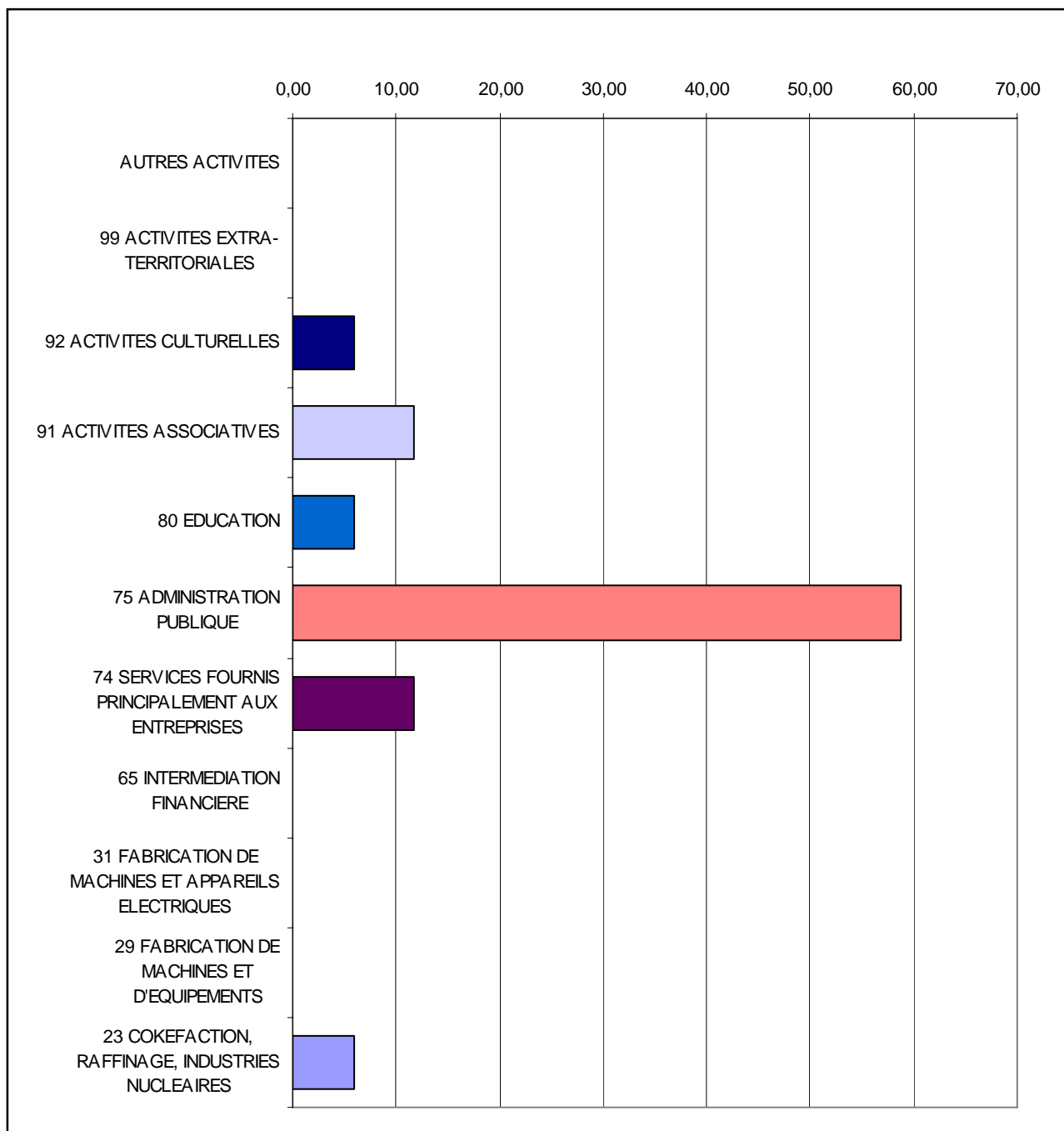

6 Le stage en 4^e année :

Dans votre spécialité, y a-t-il :

* un stage en 4^e année ?

Oui : 15 réponses, soit 78,95 %
Non : 4 réponses, soit 21,05 %

Nombre de réponses : 19

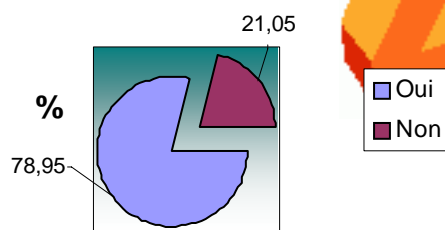

* Si oui, à quelle période de l'année :

	Nombres	%
septembre	1	7,14
octobre	1	7,14
novembre	1	7,14
décembre	1	7,14
janvier	9	64,29
février	11	78,57
mars	13	92,86
avril	13	92,86
mai	7	50
juin	6	42,86
juillet	4	28,57
août	1	7,14

14 réponses

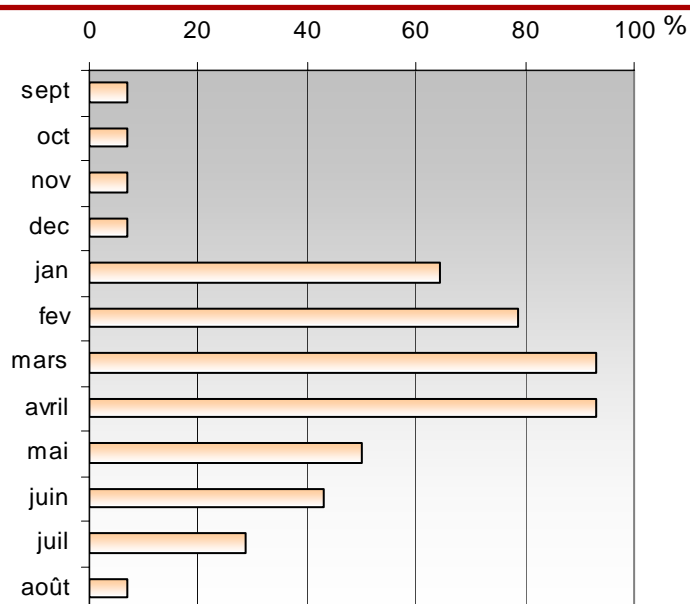

* De quelle durée :

	Nombres	%
1 mois	1	6,67
2 mois	0	0
3 mois	0	0
4 mois	7	46,67
5 mois	2	13,33
6 mois	4	26,67
7 mois	1	6,67
8 mois	0	0
9 mois	0	0
10 mois	0	0
11 mois	0	0
12 mois	0	0

15 réponses

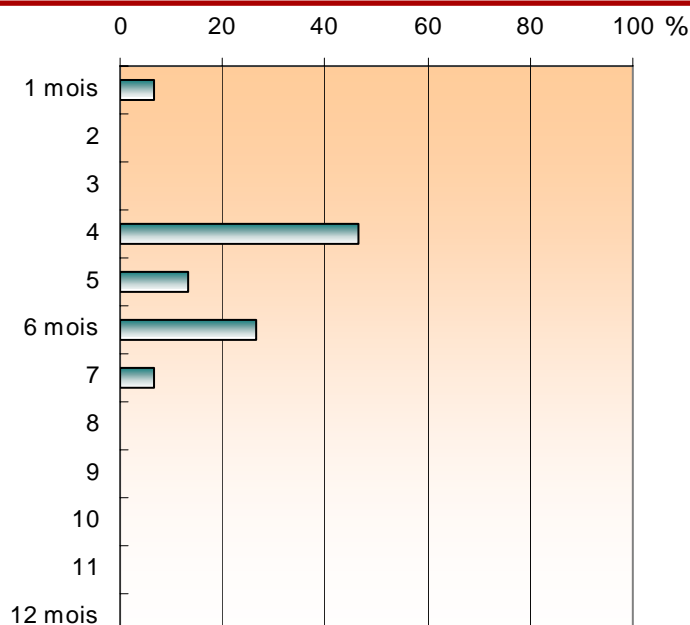

6 Le stage en 4^e année :

Selon vous, la durée du stage de 4^e année est-elle :

	Nombre	%
suffisante	15	100,00
trop longue	0	0,00
pas assez longue	0	0,00
NSP	0	0,00

15

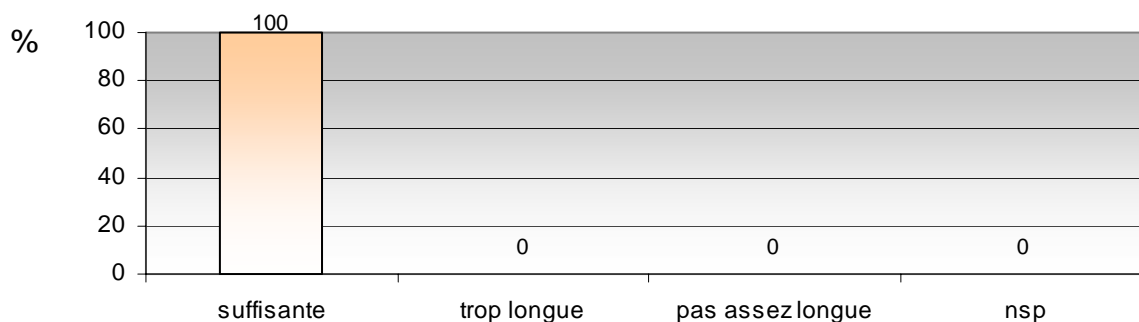

Durée de stage souhaitable :

	Nombres	%
1 mois	0	0,00
2 mois	0	0,00
3 mois	0	0,00
4 mois	1	33,33
5 mois	1	33,33
6 mois	1	33,33
7 mois	0	0,00
8 mois	0	0,00
9 mois	0	0,00
10 mois	0	0,00
11 mois	0	0,00
12 mois	0	0,00

3 réponses

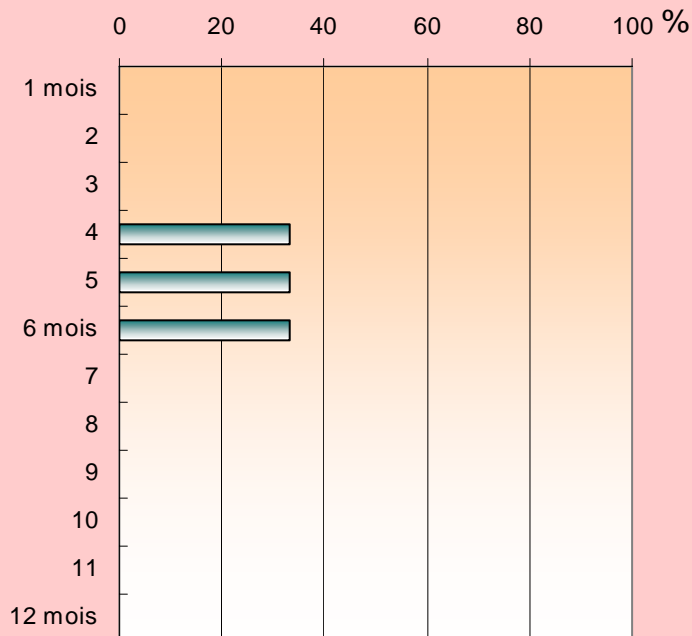

La période du stage vous semble-t-elle bien placée dans l'année ?

Oui : 15 réponses, soit 100 %

Non : 0 réponse, soit 0 %

NSP : 0 réponse, soit 0 %

Nombre de réponses : 15

6 Le stage en 4^e année :

Dans quelle ville, région ou pays avez-vous fait votre stage de 4^e année :

14 diplômés ont répondu à cette question

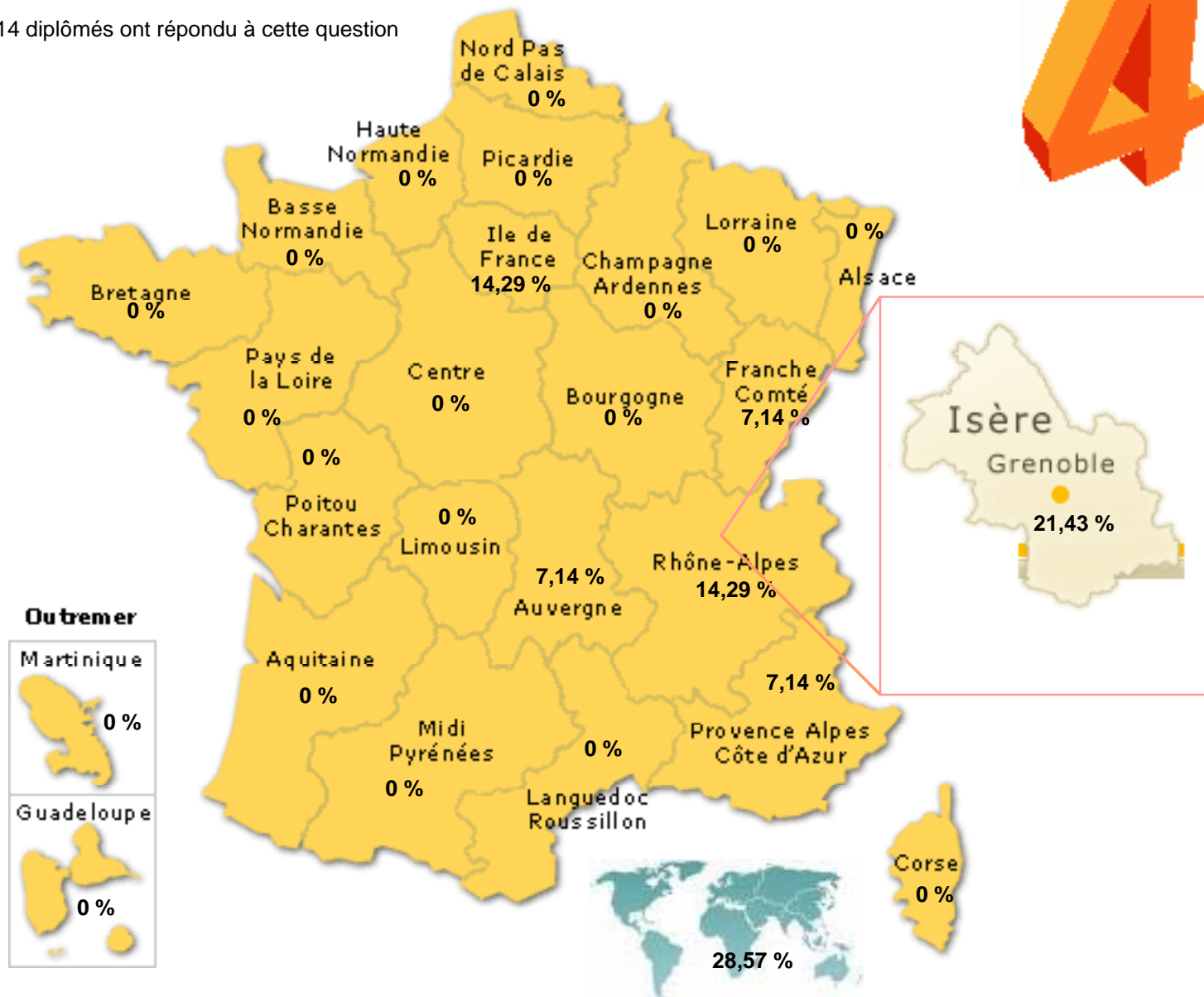

Grenoble / Isère	3	21,43	Languedoc-Roussillon	0	0,00
Alsace	0	0,00	Limousin	0	0,00
Aquitaine	0	0,00	Lorraine	0	0,00
Auvergne	1	7,14	Midi-Pyrénées	0	0,00
Basse-Normandie	0	0,00	Nord-Pas-de-Calais	0	0,00
Bourgogne	0	0,00	Pays de la Loire	0	0,00
Bretagne	0	0,00	Picardie	0	0,00
Centre	0	0,00	Poitou-Charentes	0	0,00
Champagne-Ardenne	0	0,00	Provence-Alpes-Côte d'Azur	1	7,14
Corse	0	0,00	Rhône-Alpes (autre que Grenoble/Isère)	2	14,29
Franche-Comté	1	7,14	Guadeloupe	0	0,00
Haute-Normandie	0	0,00	Martinique	0	0,00
Ile-de-France	2	14,29	Guyane / La Réunion	0	0,00
			Etranger	4	28,57

6 Le stage en 4^e année :

Avez-vous trouvé ce stage :

	Nombre	%
très facilement	2	13,33
assez facilement	5	33,33
plutôt difficilement	5	33,33
très difficilement	3	20,00

15

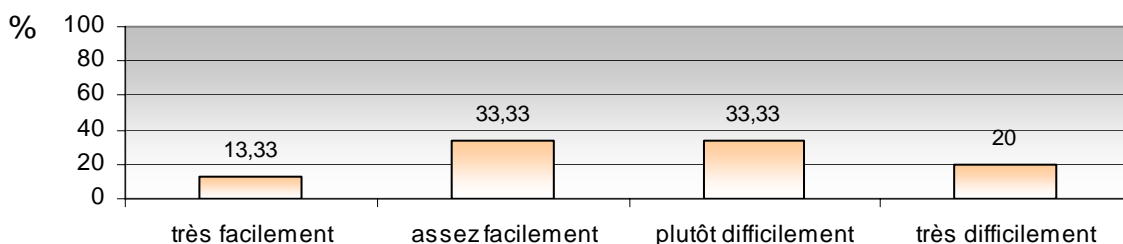

Comment avez-vous trouvé ce stage :

	Nombre	%
Grâce à des offres de stage envoyées à votre master	2	13,33
Par vos relations	3	20,00
En envoyant des candidatures spontanées	7	46,67
Grâce à l'association des Diplômés de l'IEP	0	0,00
Autre	3	20,00

15

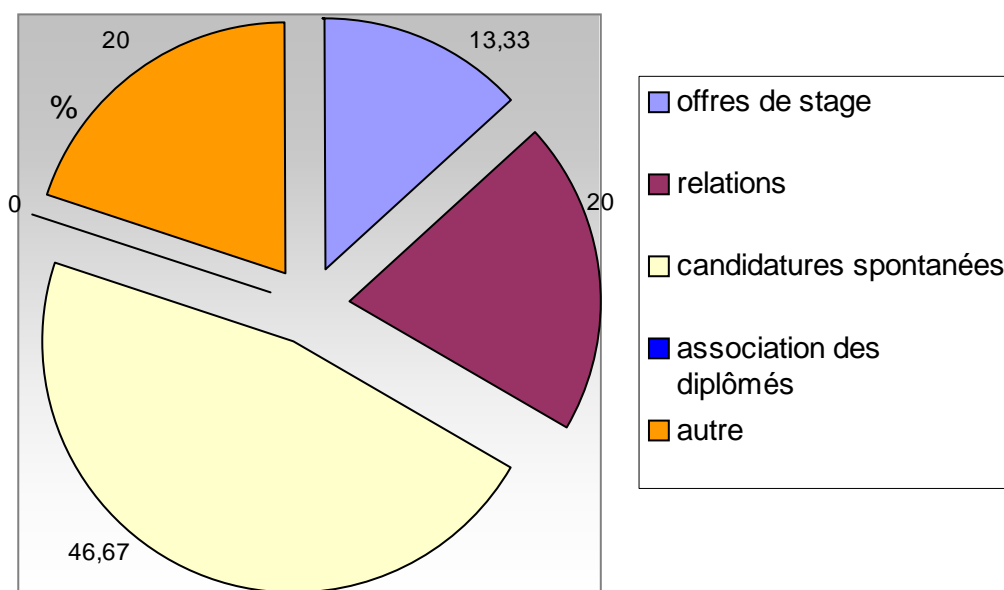

6 Le stage en 4^e année :



Avez-vous reçu une indemnité pour ce stage de 4^e année ?

Oui : 11, soit 73,33 %
Non : 4, soit 26,67 %
NSP : 0, soit 0 %

Nombre de réponses : 15

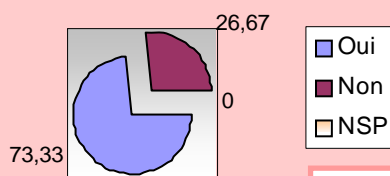

Si OUI, de quel montant net par mois ?

Moyenne : 491,80 euros

Nombre de réponses : 10,00

**Moyenne :
491,80 €**



Ce stage de 4^e année se déroulait :

	Nombre	%
Dans une entreprise de moins de 10 salariés	1	50,00
Dans une entreprise de 10 à 99 salariés	0	0,00
Dans une entreprise de 100 à 499 salariés	0	0,00
Dans une entreprise de 500 à 1999 salariés	1	50,00
Dans une entreprise de 2000 à 4999 salariés	0	0,00
Dans une entreprise de plus de 5000 salariés	0	0,00
	2	
Dans une association	0	0,00
Dans une collectivité locale	6	46,15
Dans une administration centrale	1	7,69
Dans une autre administration	6	46,15
Dans un laboratoire de recherche	0	0,00

13

6 Le stage en 4^e année :

Ce que vous avez fait et appris pendant votre stage de 4^e année correspondait tout à fait, plutôt, plutôt pas, pas du tout aux objectifs de votre formation :

	Nombre	Moyenne
tout à fait	4	26,67
plutôt	7	46,67
plutôt pas	4	26,67
pas du tout	0	0

15

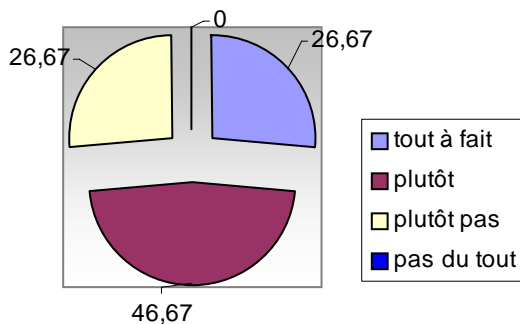

Pour évaluer globalement l'intérêt de ce stage pour votre formation professionnelle, quelle note de 0 à 10 donneriez-vous (0 aucun intérêt, 10 très important pour la formation).

Note	0	1	2	3	4	5	6	7	8	9	10
Nombre	0	0	0	0	2	0	3	3	5	1	1
%	0	0	0	0	13,33	0	20	20	33,33	6,67	6,67

15 réponses.

Moyenne : **7,1 / 10**

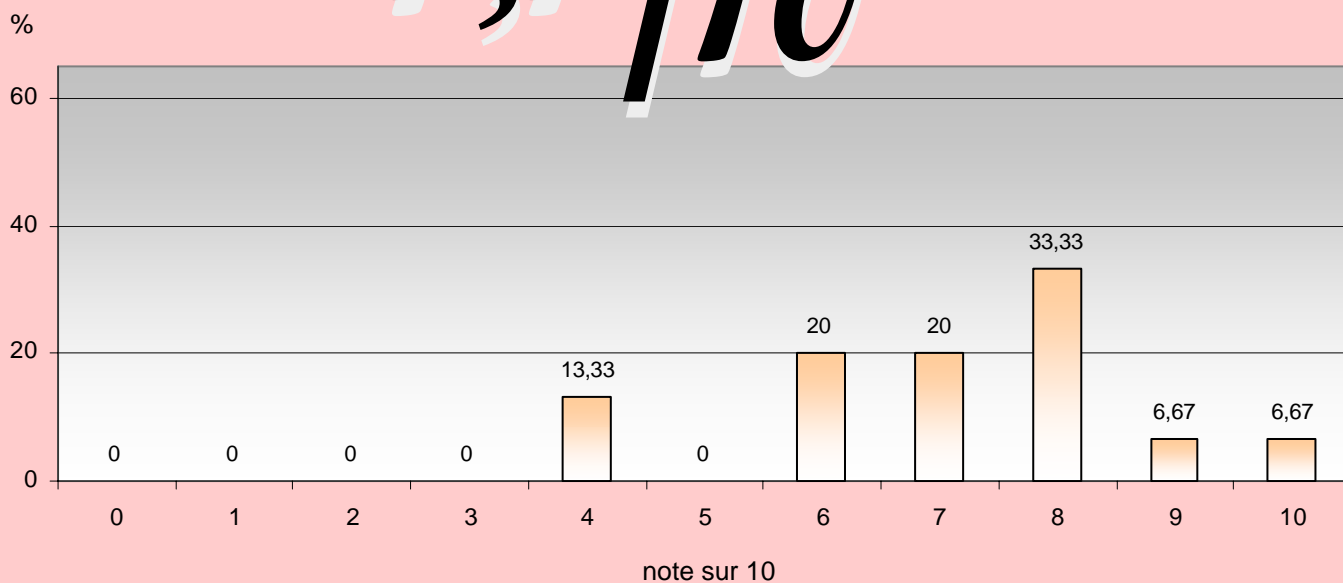

7 Le stage en 5^e année :

Dans votre spécialité, y a-t-il :

* un stage en 5^e année ?

Oui : 18 réponses, soit 90 %
Non : 2 réponses, soit 10 %

Nombre de réponses : 20

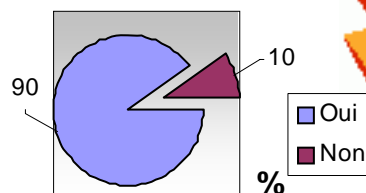

* Si oui, à quelle période de l'année :

	Nombres	%
septembre	2	11,11
octobre	1	5,56
novembre	1	5,56
décembre	1	5,56
janvier	10	55,56
février	12	66,67
mars	16	88,89
avril	17	94,44
mai	12	66,67
juin	11	61,11
juillet	6	33,33
août	3	16,67

18 réponses

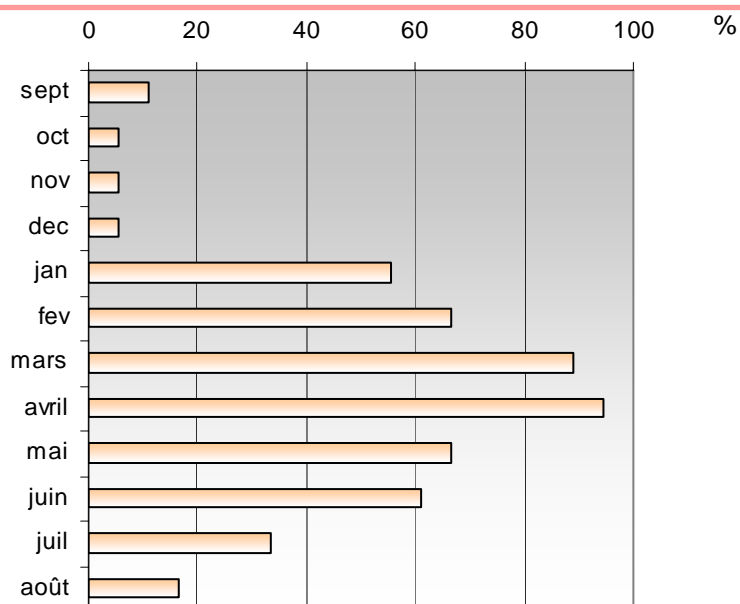

* De quelle durée :

	Nombres	%
1 mois	0	0
2 mois	0	0
3 mois	0	0
4 mois	8	44,44
5 mois	2	11,11
6 mois	8	44,44
7 mois	0	0
8 mois	0	0
9 mois	0	0
10 mois	0	0
11 mois	0	0
12 mois	0	0

18 réponses

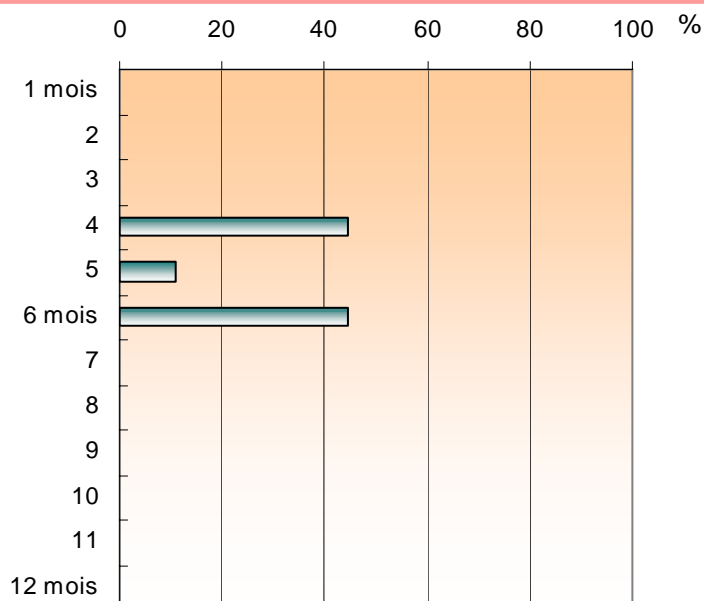

7 Le stage en 5^e année :

Selon vous, la durée du stage de 5^e année est-elle :

	Nombre	%
suffisante	18	100,00
trop longue	0	0,00
pas assez longue	0	0,00
NSP	0	0,00

18

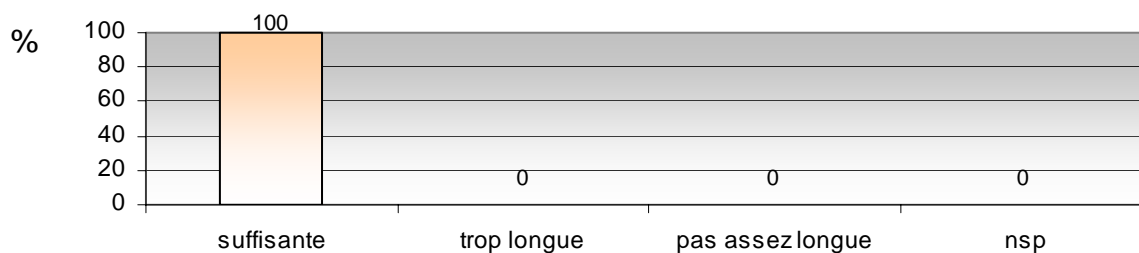

Durée de stage souhaitable :

	Nombres	%
1 mois	0	0,00
2 mois	0	0,00
3 mois	0	0,00
4 mois	1	50,00
5 mois	0	0,00
6 mois	1	50,00
7 mois	0	0,00
8 mois	0	0,00
9 mois	0	0,00
10 mois	0	0,00
11 mois	0	0,00
12 mois	0	0,00

2 diplômés ont répondu à cette question

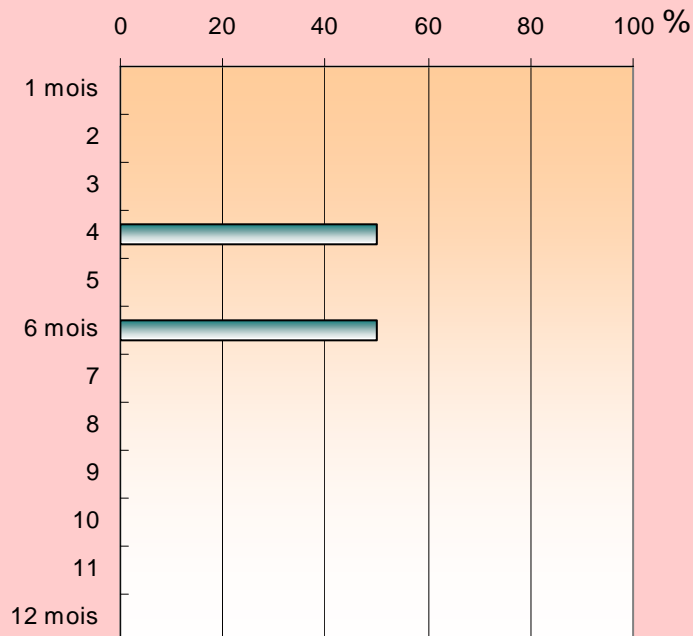

La période du stage vous semble-t-elle bien placée dans l'année ?

Oui : 18 réponses, soit 100 %

Non : 0 réponse, soit 0 %

NSP : 0 réponse, soit 0 %

Nombre de réponses : 18

7 Le stage en 5^e année :

Dans quelle ville, région ou pays avez-vous fait votre stage de 5^e année :

18 diplômés ont répondu à cette question

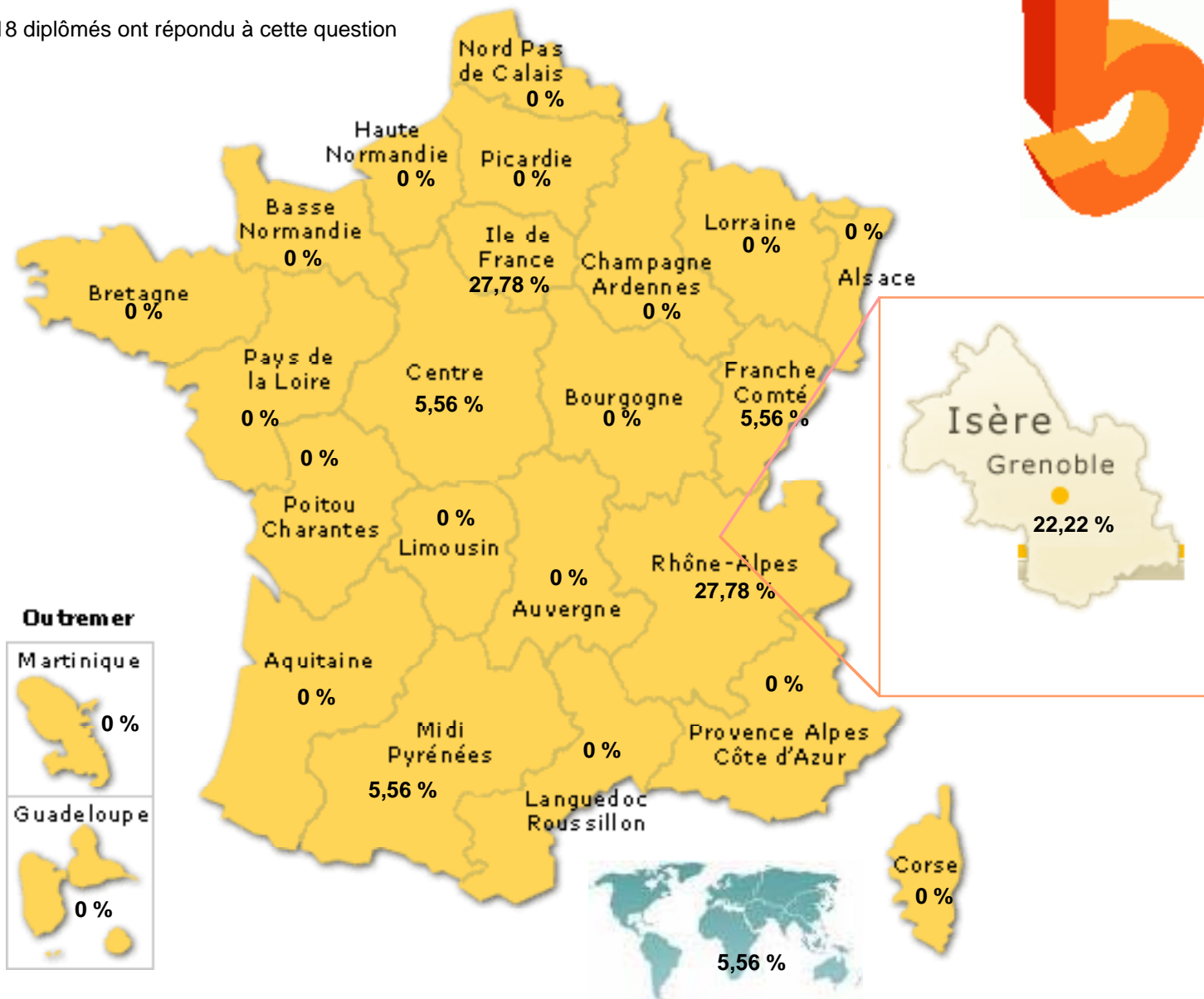

Grenoble / Isère	4	22,22	Languedoc-Roussillon	0	0,00
		0,00	Limousin	0	0,00
Alsace	0	0,00	Lorraine	0	0,00
Aquitaine	0	0,00	Midi-Pyrénées	1	5,56
Auvergne	0	0,00	Nord-Pas-de-Calais	0	0,00
Basse-Normandie	0	0,00	Pays de la Loire	0	0,00
Bourgogne	0	0,00	Picardie	0	0,00
Bretagne	0	0,00	Poitou-Charentes	0	0,00
Centre	1	5,56	Provence-Alpes-Côte d'Azur	0	0,00
Champagne-Ardenne	0	0,00	Rhône-Alpes (autre que Grenoble/Isère)	5	27,78
Corse	0	0,00	Guadeloupe	0	0,00
Franche-Comté	1	5,56	Martinique	0	0,00
Haute-Normandie	0	0,00	Guyane / La Réunion	0	0,00
Ile-de-France	5	27,78	Etranger	1	5,56

7 Le stage en 5^e année :



Avez-vous trouvé ce stage :

	Nombre	%
très facilement	4	22,22
assez facilement	7	38,89
plutôt difficilement	6	33,33
très difficilement	1	5,56

18

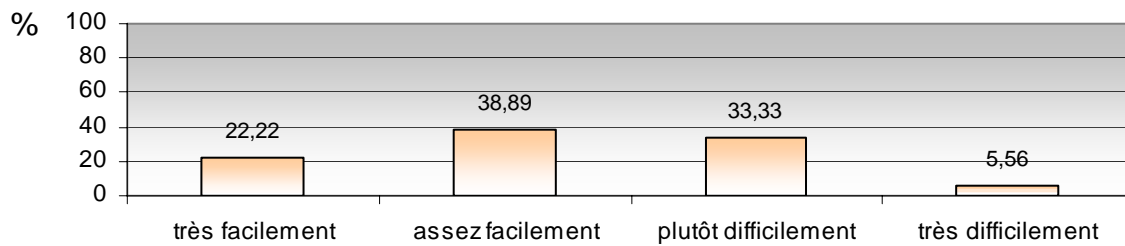

Comment avez-vous trouvé ce stage :

	Nombre	%
Grâce à des offres de stage envoyées à votre master	2	11,11
Par vos relations	5	27,78
En envoyant des candidatures spontanées	9	50,00
Grâce à l'association des Diplômés de l'IEP	1	5,56
Autre	1	5,56

18

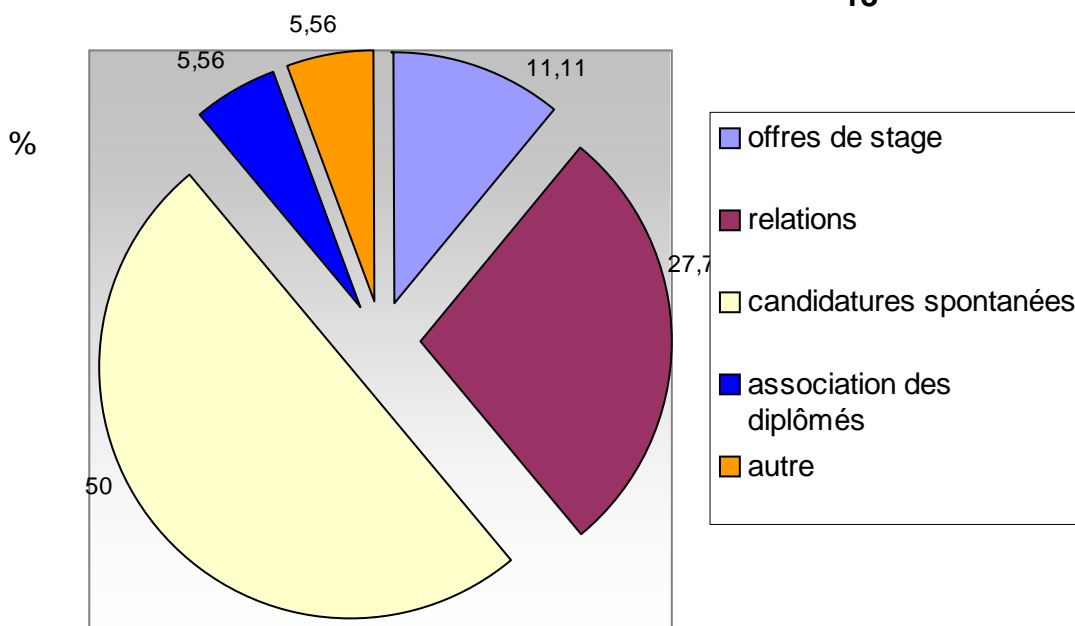

7 Le stage en 5^e année :



Avez-vous reçu une indemnité pour ce stage de 5^e année ?

Oui : 18, soit 100 %
Non : 0, soit 0 %
NSP : 0, soit 0 %

Nombre de réponses : 18

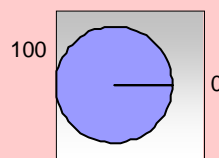

Si OUI, de quel montant net par mois ?

Moyenne : 581,41 euros

Nombre de réponses : 17

**Moyenne :
581,41 €**



Ce stage de 5^e année se déroulait :

	Nombre	%
Dans une entreprise de moins de 10 salariés	0	0,00
Dans une entreprise de 10 à 99 salariés	1	25,00
Dans une entreprise de 100 à 499 salariés	2	50,00
Dans une entreprise de 500 à 1999 salariés	0	0,00
Dans une entreprise de 2000 à 4999 salariés	0	0,00
Dans une entreprise de plus de 5000 salariés	1	25,00
	4	
Dans une association	3	21,43
Dans une collectivité locale	5	35,71
Dans une administration centrale	2	14,29
Dans une autre administration	4	28,57
Dans un laboratoire de recherche	0	0,00

14

7 Le stage en 5^e année :

Ce que vous avez fait et appris pendant votre stage de 5^e année correspondait tout à fait, plutôt, plutôt pas, pas du tout aux objectifs de votre formation :

	Nombre	Moyenne
tout à fait	7	41,18
plutôt	6	35,29
plutôt pas	4	23,53
pas du tout	0	0

17

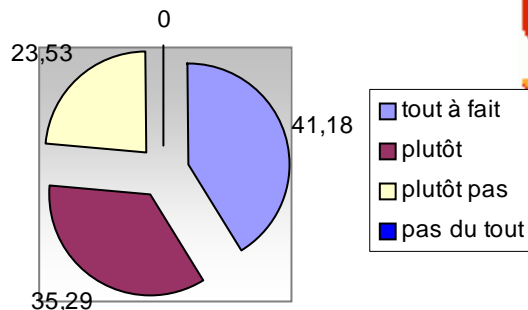

Pour évaluer globalement l'intérêt de ce stage pour votre formation professionnelle, quelle note de 0 à 10 donneriez-vous (0 aucun intérêt, 10 très important pour la formation).

Note	0	1	2	3	4	5	6	7	8	9	10
Nombre	0	0	0	0	0	0	3	3	5	2	4
%	0	0	0	0	0	0	17,65	17,65	29,41	11,76	23,53

17 réponses.

Moyenne : **8,06/10**

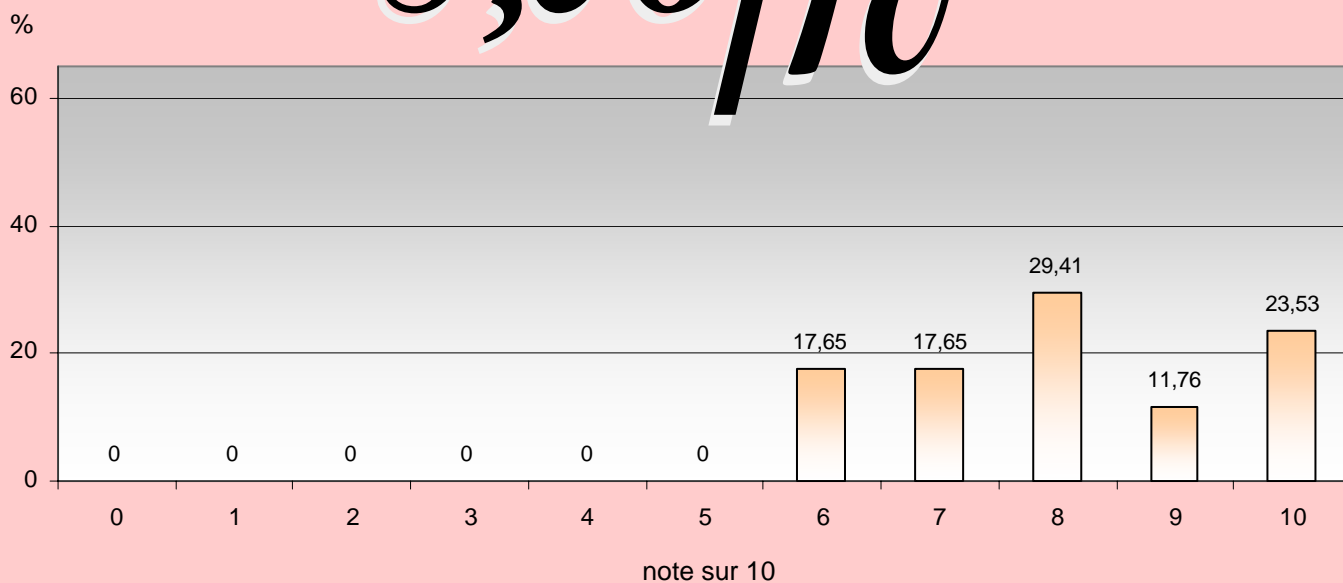

Doit-il y avoir un stage en Master 1 et en Master 2 ?

OUI	16	84,21
NON	2	10,53
NSP	1	5,26
	19	%

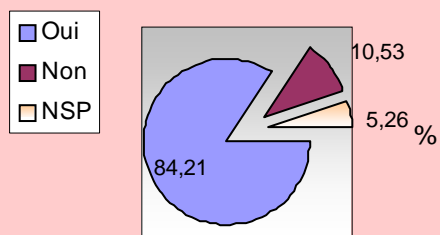

La période de stage est-elle adaptée aux entreprises ?

OUI	16	84,21
NON	2	10,53
NSP	1	5,26
	19	%

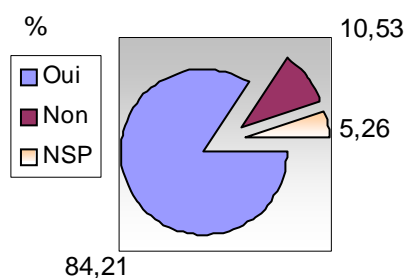

Si non, merci d'indiquer les périodes de stages :

	Nombres	%
septembre	0	0
octobre	0	0
novembre	0	0
décembre	0	0
janvier	1	100
février	0	0
mars	0	0
avril	0	0
mai	0	0
juin	0	0
juillet	0	0
août	0	0

1 diplômé a répondu à cette question

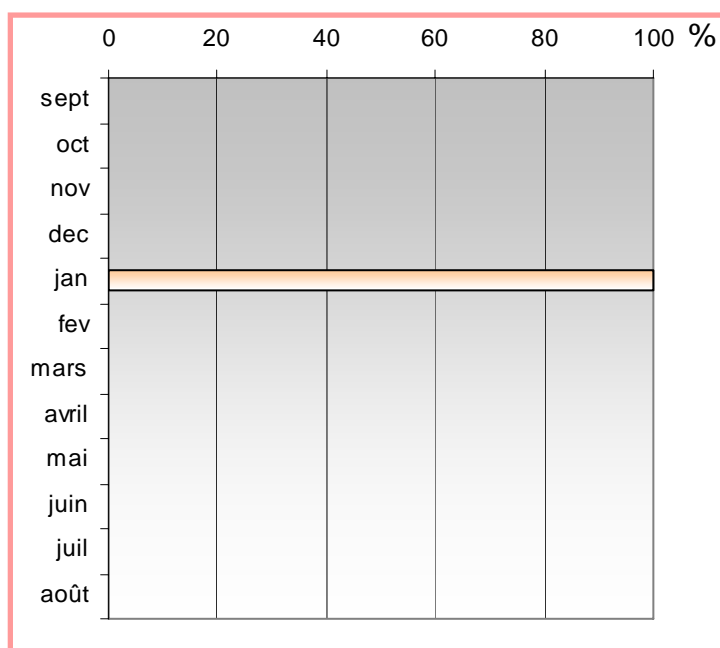

9 Les langues à l'IEP :

Etes-vous d'une manière générale ... des cours de langue suivis en master à l'IEP ?



	Nombre	%
Très peu satisfait	2	10
Peu satisfait	6	30
Assez satisfait	3	15
Satisfait	3	15
Très satisfait	0	0
NSP	6	30
	20	100 %

Satisfaction des langues à l'IEP

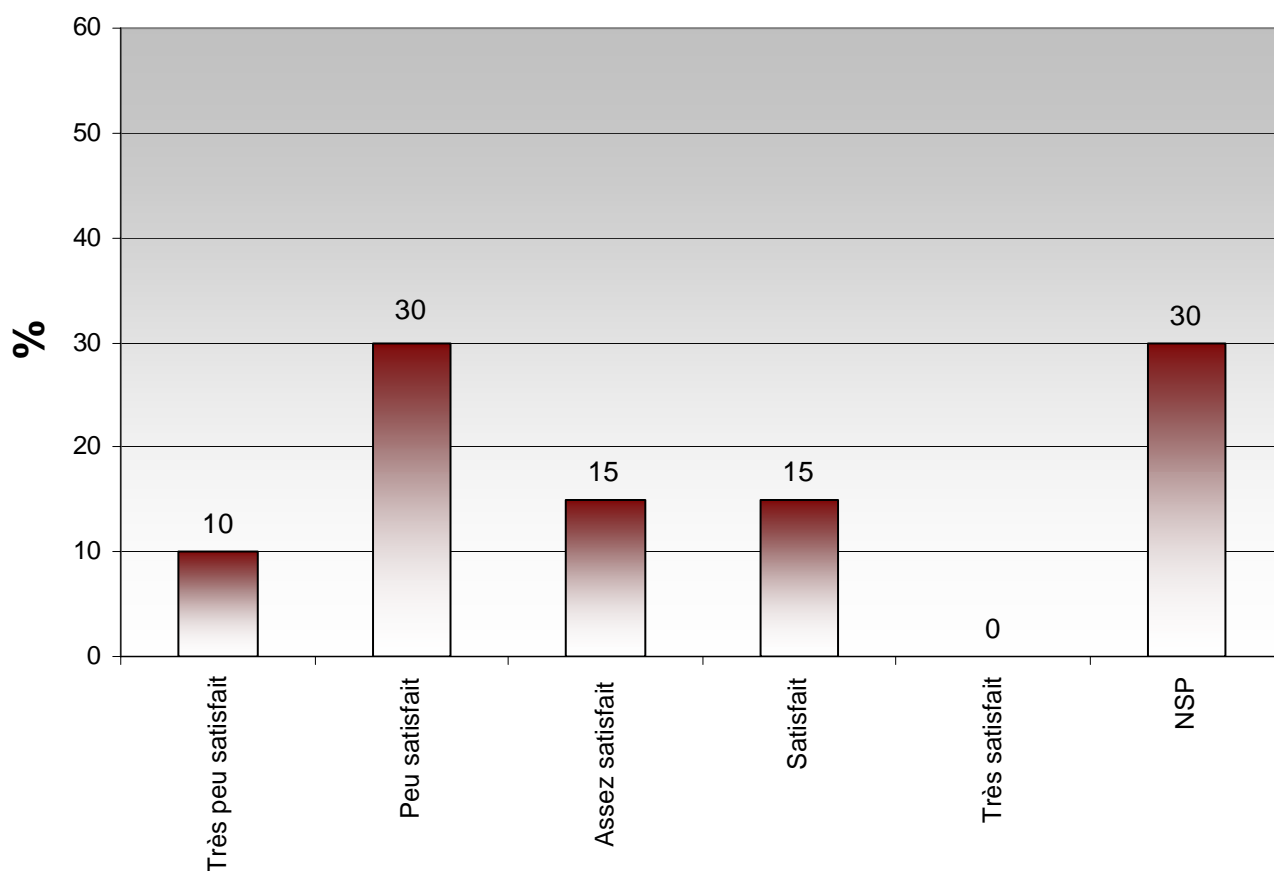

9 Les langues à l'IEP :

Choix de langue 1 :



Anglais

12 75,00 %



Allemand

1 6,25 %



Italien

0 0,00 %



Espagnol

0 0,00 %



Arabe

0 0,00 %



Russe

0 0,00 %



Hongrois

0 0,00 %



Chinois

0 0,00 %



Portugais

0 0,00 %



Polonais

0 0,00 %

Autres langues : 0, soit 0 %.

16 diplômés ont répondu à cette question.

3 diplômés n'ont pas eu de langue durant leur cursus, soit 18,75 %.

9 Les langues à l'IEP :

Langue 1

Quel usage faites-vous des langues étrangères étudiées à l'IEP dans votre vie professionnelle actuelle ?



A l'écrit

Nombres	quotidienne	hebdomadaire	parfois	rarement	jamais	
Rapports :	1	2	3	0	7	13
Mails :	1	3	1	1	7	13
Lettres :	1	1	3	1	7	13
Synthèses :	1	0	4	1	7	13
Autres :	1	0	2	0	10	13

%	quotidienne	hebdomadaire	parfois	rarement	jamais	
Rapports :	7,69	15,38	23,08	0	53,85	100 %
Mails :	7,69	23,08	7,69	7,69	53,85	100 %
Lettres :	7,69	7,69	23,08	7,69	53,85	100 %
Synthèses :	7,69	0	30,77	7,69	53,85	100 %
Autres :	7,69	0	15,38	0	76,92	100 %

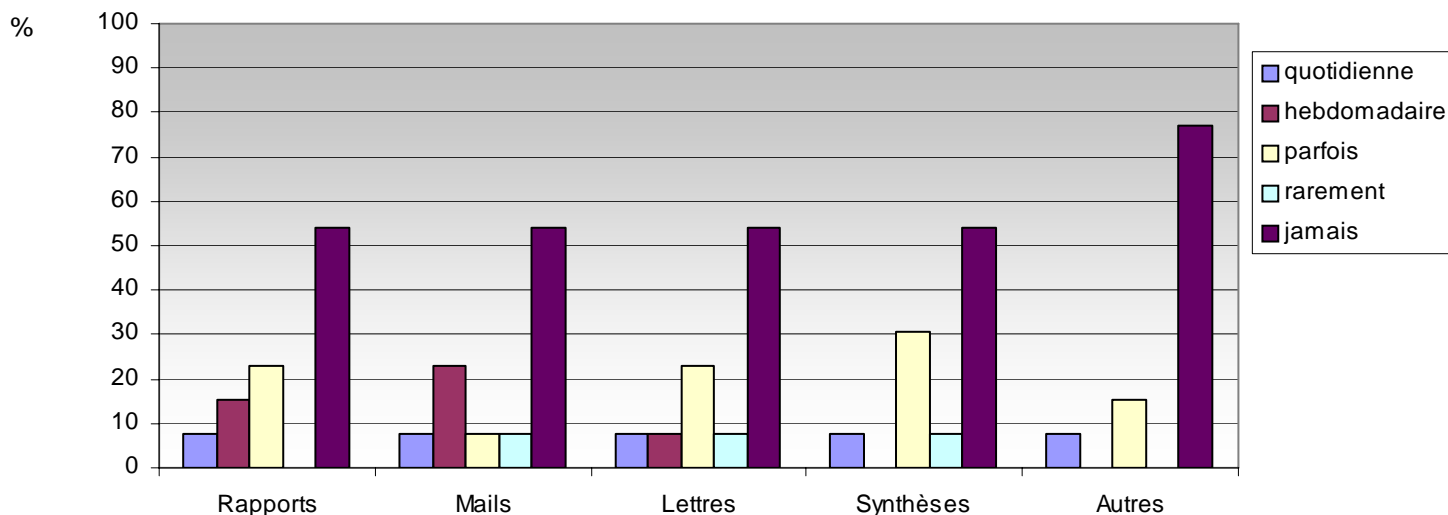

9 Les langues à l'IEP :

Langue 1

Quel usage faites-vous des langues étrangères étudiées à l'IEP dans votre vie professionnelle actuelle ?



A l'oral

Nombres	quotidienne	hebdomadaire	parfois	rarement	jamais	
Conversations :	1	1	2	2	7	13
Présentations :	1	0	1	4	7	13
Réunions :	1	0	1	3	8	13
Vidéoconférences:	1	0	1	1	10	13
Téléphone :	1	0	3	1	8	13

%	quotidienne	hebdomadaire	parfois	rarement	jamais	
Conversations :	7,69	7,69	15,38	15,38	53,85	100 %
Présentations :	7,69	0	7,69	30,77	53,85	100 %
Réunions :	7,69	0	7,69	23,08	61,54	100 %
Vidéoconférences:	7,69	0	7,69	7,69	76,92	100 %
Téléphone :	7,69	0	23,08	7,69	61,54	100 %

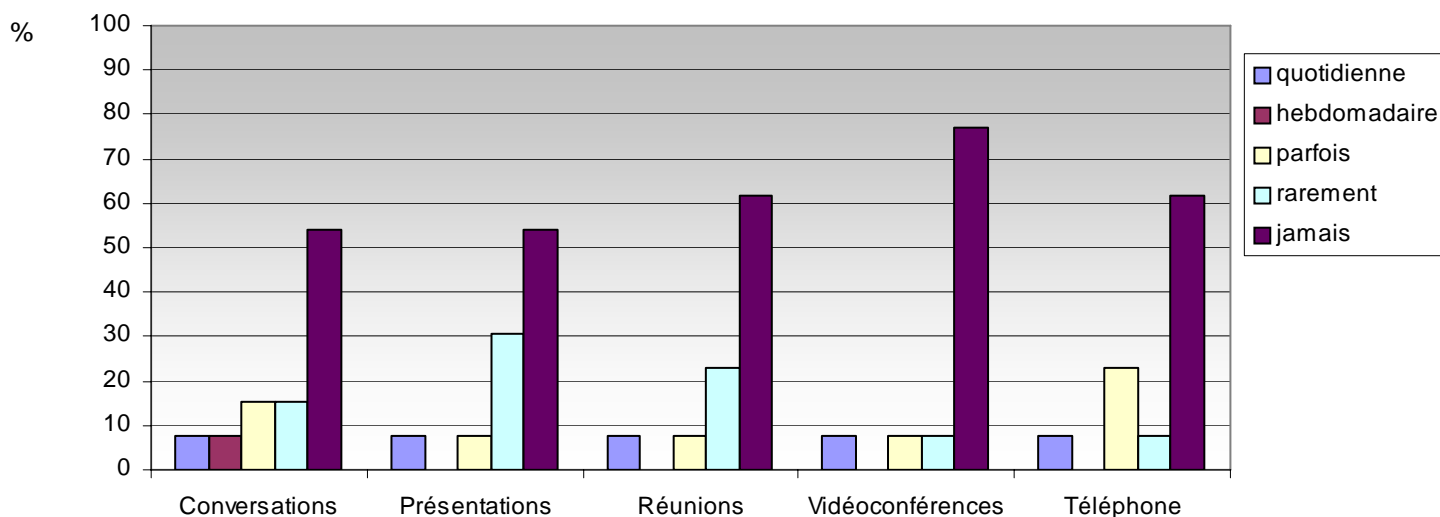

9 Les langues à l'IEP :

Langue 1

Quel usage faites-vous des langues étrangères étudiées à l'IEP dans votre vie professionnelle actuelle ?



Lu

Nombres	quotidienne	hebdomadaire	parfois	rarement	jamais	
Presse :	1	4	3	0	5	13
Revue :	1	3	3	0	6	13
Rapports :	1	3	4	0	5	13
Internet :	1	5	2	0	5	13
Autres :	1	2	0	1	9	13

%	quotidienne	hebdomadaire	parfois	rarement	jamais	
Presse :	7,69	30,77	23,08	0	38,46	100 %
Revue :	7,69	23,08	23,08	0	46,15	100 %
Rapports :	7,69	23,08	30,77	0	38,46	100 %
Internet :	7,69	38,46	15,38	0	38,46	100 %
Autres :	7,69	15,38	0	7,69	69,23	100 %

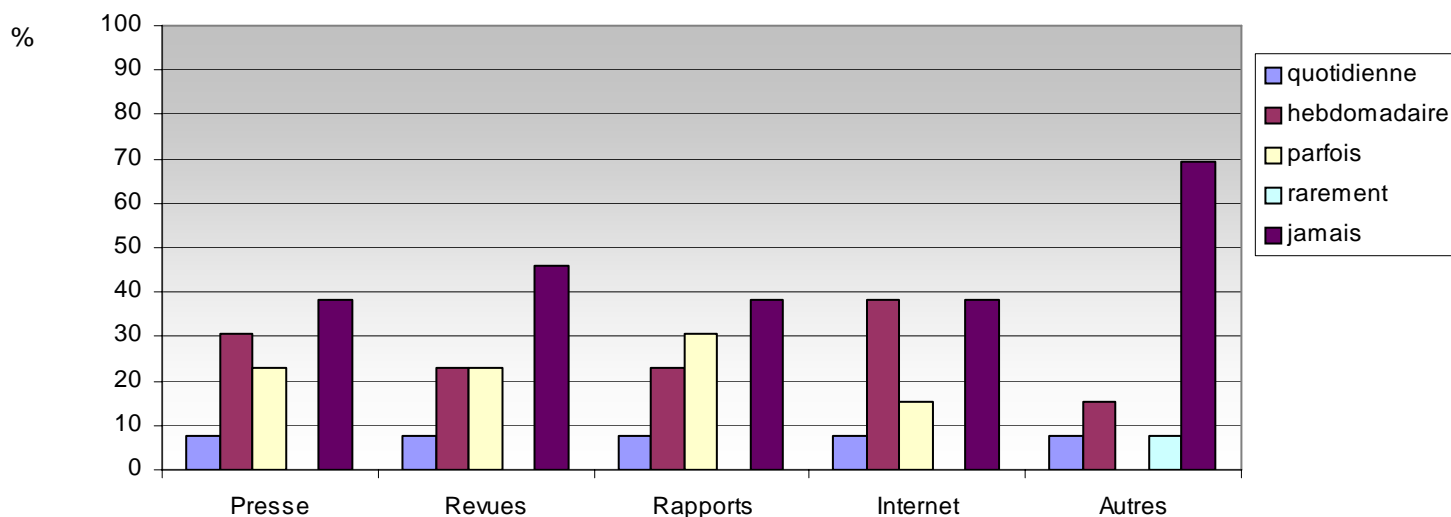

9 Les langues à l'IEP :

Langue 1

Quel usage faites-vous des langues étrangères étudiées à l'IEP dans votre vie professionnelle actuelle ?



Domaines :

	Utilisé	%	Non utilisé	%
Administratif	5	38,46	8	61,54
Commercial	4	30,77	9	69,23
Culturel	2	15,38	11	84,62
Economique	7	53,85	6	46,15
Financier	2	15,38	11	84,62
Général	5	38,46	8	61,54
Juridique	4	30,77	9	69,23
Littéraire	0	0	13	100
Politique	3	23,08	10	76,92
« Quotidien »	4	30,77	9	69,23
Autre	1	7,69	12	92,31

13 diplômés ont répondu à cette question.

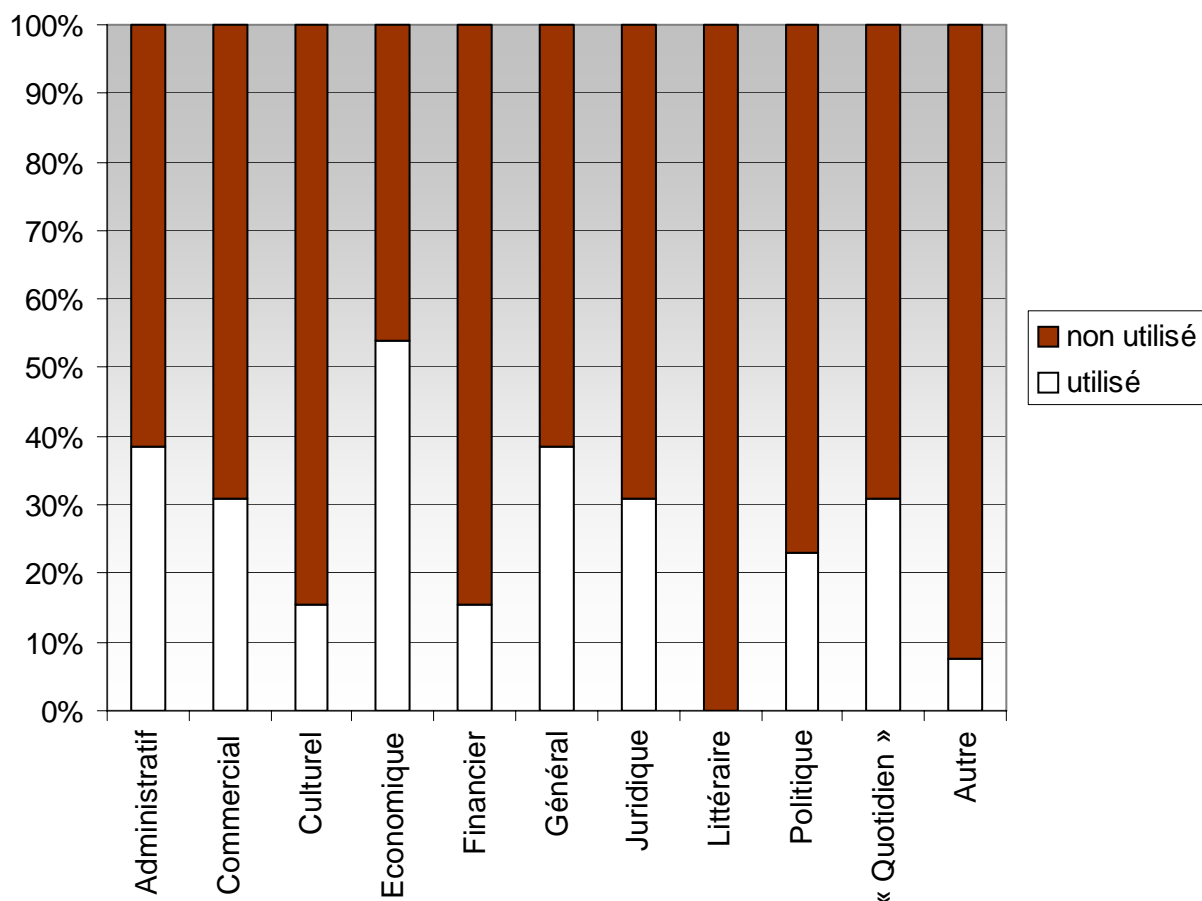

9 Les langues à l'IEP :

Choix de langue 2 :

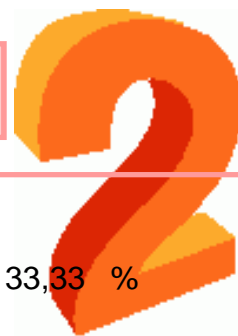

Anglais

1 6,67 %



Allemand

5 33,33 %



Italien

0 0,00 %



Espagnol

4 26,67 %



Arabe

0 0,00 %



Russe

0 0,00 %



Hongrois

0 0,00 %



Chinois

0 0,00 %



Portugais

0 0,00 %



Polonais

0 0,00 %

Autres langues : 0, soit 0 %.

15 diplômés ont répondu à cette question.

5 diplômés n'ont pas eu de 2e langue durant leur cursus, soit 33,33 %.

Langue 2

Quel usage faites-vous des langues étrangères étudiées à l'IEP dans votre vie professionnelle actuelle ?



A l'écrit

Nombres	quotidienne	hebdomadaire	parfois	rarement	jamais	
Rapports :	0	0	1	1	8	10
Mails :	0	0	2	0	8	10
Lettres :	0	0	1	1	8	10
Synthèses :	0	0	1	1	8	10
Autres :	0	0	0	1	9	10

%	quotidienne	hebdomadaire	parfois	rarement	jamais	
Rapports :	0	0	10	10	80	100 %
Mails :	0	0	20	0	80	100 %
Lettres :	0	0	10	10	80	100 %
Synthèses :	0	0	10	10	80	100 %
Autres :	0	0	0	10	90	100 %

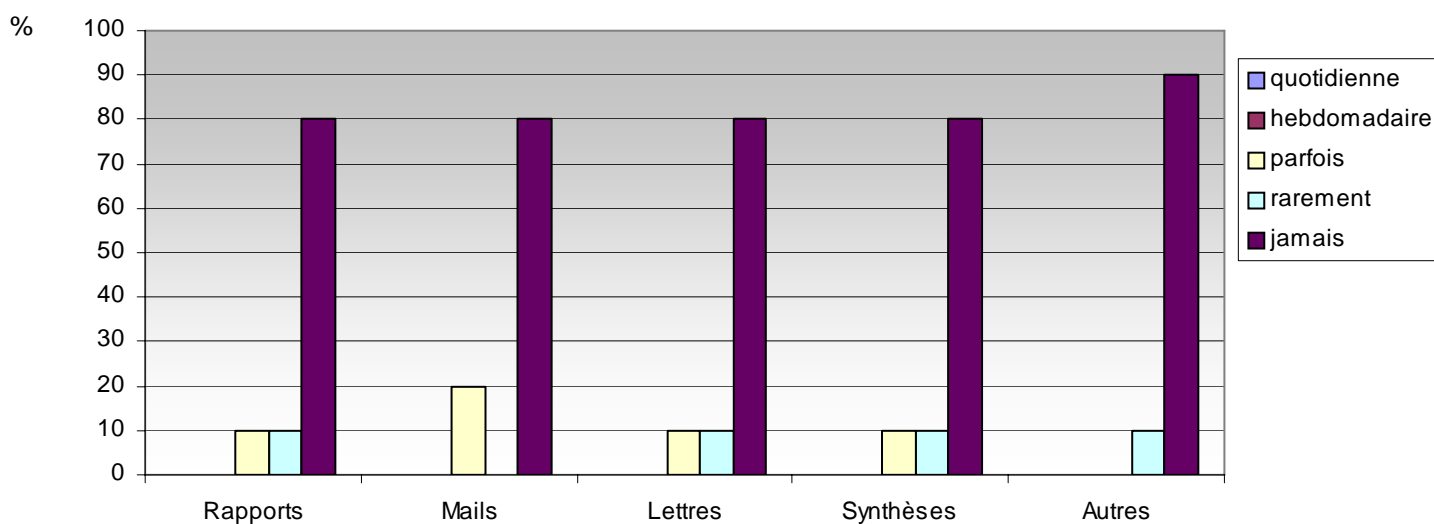

9 Les langues à l'IEP :

Langue 2

Quel usage faites-vous des langues étrangères étudiées à l'IEP dans votre vie professionnelle actuelle ?



A l'oral

Nombres	quotidienne	hebdomadaire	parfois	rarement	jamais	
Conversations :	0	0	0	2	8	10
Présentations :	0	0	0	0	10	10
Réunions :	0	0	0	0	10	10
Vidéoconférences:	0	0	1	0	9	10
Téléphone :	0	0	1	0	9	10

%	quotidienne	hebdomadaire	parfois	rarement	jamais	
Conversations :	0	0	0	20	80	100 %
Présentations :	0	0	0	0	100	100 %
Réunions :	0	0	0	0	100	100 %
Vidéoconférences:	0	0	10	0	90	100 %
Téléphone :	0	0	10	0	90	100 %

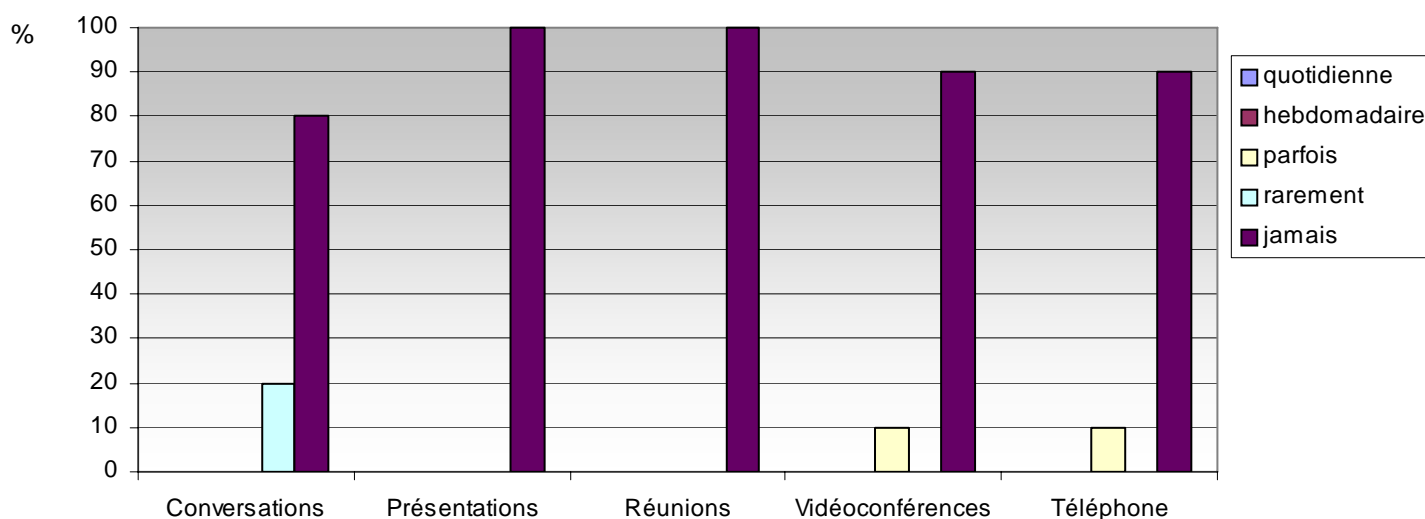

9 Les langues à l'IEP :

Langue 2

Quel usage faites-vous des langues étrangères étudiées à l'IEP dans votre vie professionnelle actuelle ?



Lu

Nombres	quotidienne	hebdomadaire	parfois	rarement	jamais	
Presse :	0	0	0	2	8	10
Revue :	0	0	0	1	9	10
Rapports :	0	0	1	1	8	10
Internet :	0	0	1	1	8	10
Autres :	0	0	0	1	9	10

%	quotidienne	hebdomadaire	parfois	rarement	jamais	
Presse :	0	0	0	20	80	100 %
Revue :	0	0	0	10	90	100 %
Rapports :	0	0	10	10	80	100 %
Internet :	0	0	10	10	80	100 %
Autres :	0	0	0	10	90	100 %

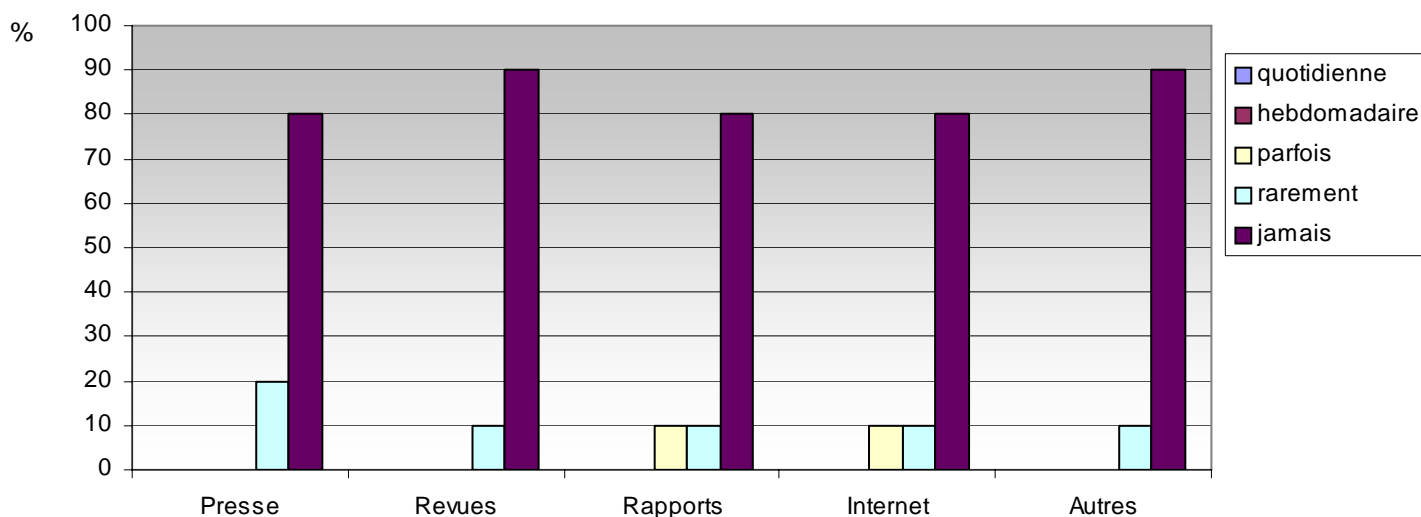

9 Les langues à l'IEP :

Langue 2

Quel usage faites-vous des langues étrangères étudiées à l'IEP dans votre vie professionnelle actuelle ?



Domaines :

	Utilisé	%	Non utilisé	%
Administratif	2	20	8	80
Commercial	1	10	9	90
Culturel	1	10	9	90
Economique	2	20	8	80
Financier	0	0	10	100
Général	2	20	8	80
Juridique	1	10	9	90
Littéraire	0	0	10	100
Politique	0	0	10	100
« Quotidien »	0	0	10	100
Autre	2	20	8	80

10 diplômés ont répondu à cette question.

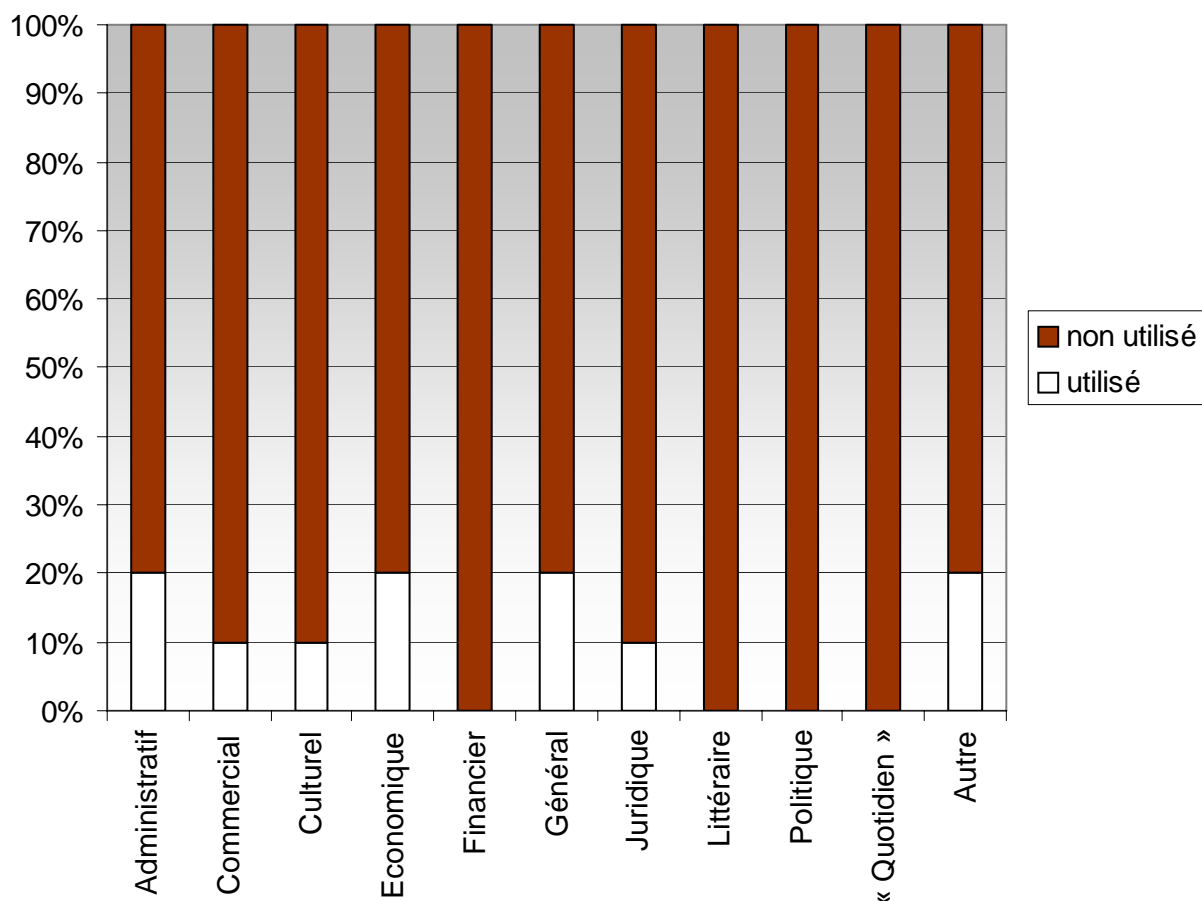

9 Les langues à l'IEP :

Pensez-vous que les cours de langues en masters à l'IEP vous ont préparé à votre vie professionnelle de manière :

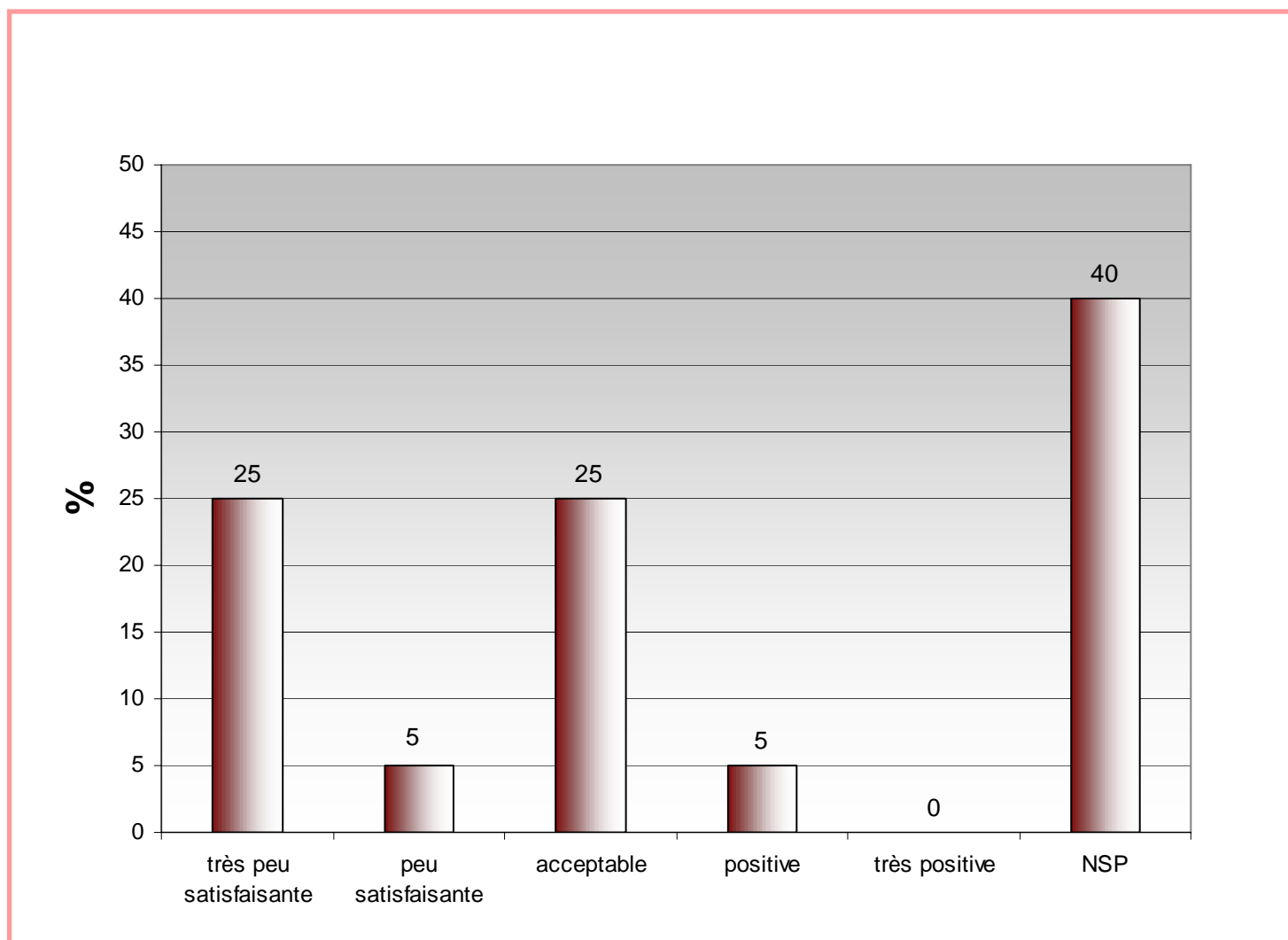
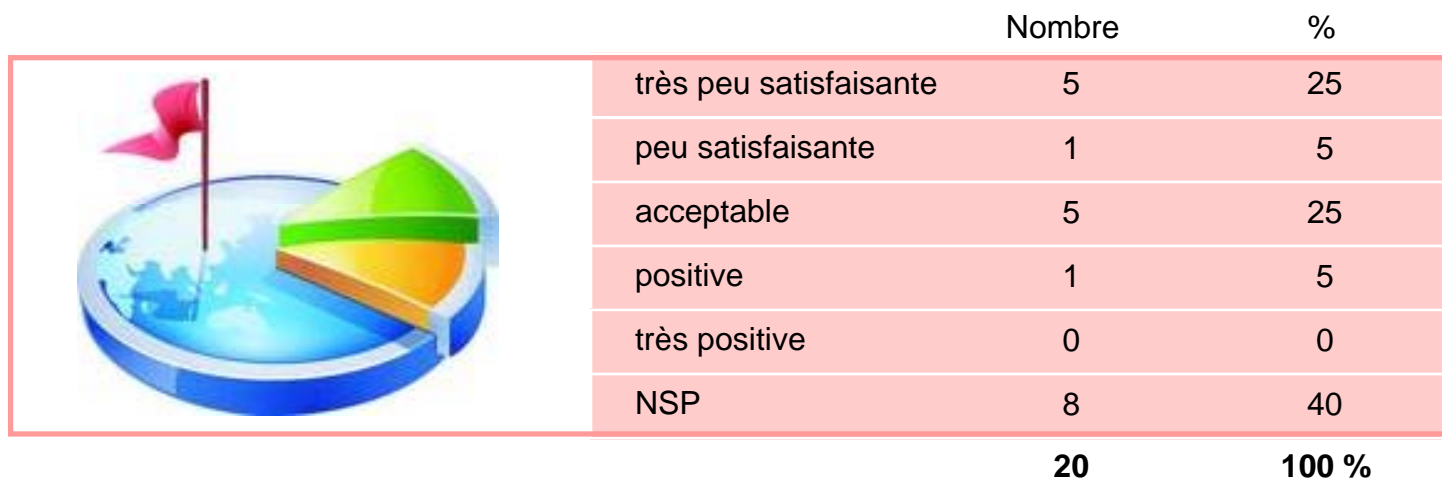

9 Les langues à l'IEP :

Est-il souhaitable que le niveau des étudiants sortant de l'IEP soit évalué par un test international ?
20 diplômés ont répondu à cette question.

Plusieurs réponses possible.

	Nombre	%
TOEFL (anglais)	4	20
TOEIC (anglais)	6	30
IELTS (anglais)	1	5
DAF (allemand)	1	5
GOETHE (allemand)	3	15
DEL (espagnol)	0	0
CECR (toute langue)	6	30
Autre	0	0
Inutile	2	10

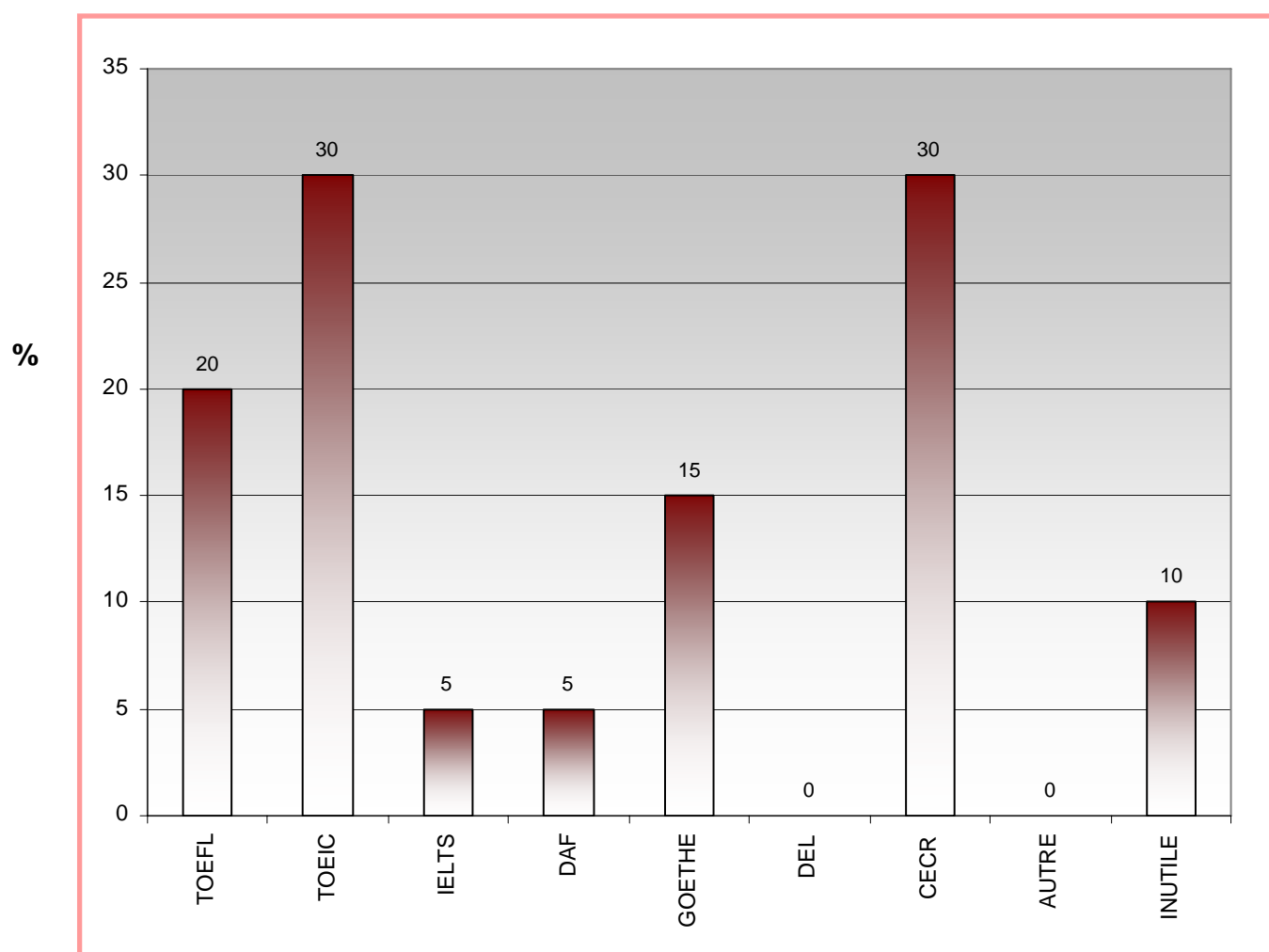

10 Origine des diplômés :

Département d'origine lorsqu'ils ont passé le concours d'entrée à l'IEP :

Distribution des régions françaises

Alsace	1	4
Aquitaine	0	00
Auvergne	0	00
Basse Normandie	0	00
Bourgogne	1	4
Bretagne	0	00
Centre	0	00
Champagne Ardenne	0	00
Corse	0	00
Franche Comte	1	4
Haute Normandie	1	4
Ile de France	5	20
Languedoc Rousillon	1	4
Limousin	0	00
Lorraine	2	8
Midi Pyrenees	1	4
Nord Pas de Calais	1	4
Pays de Loire	0	00
Picardie	0	00
Poitou Charentes	0	00
PACA	3	12
Rhône Alpes	8	32
DOM TOM	0	00
TOTAL	25	100 %

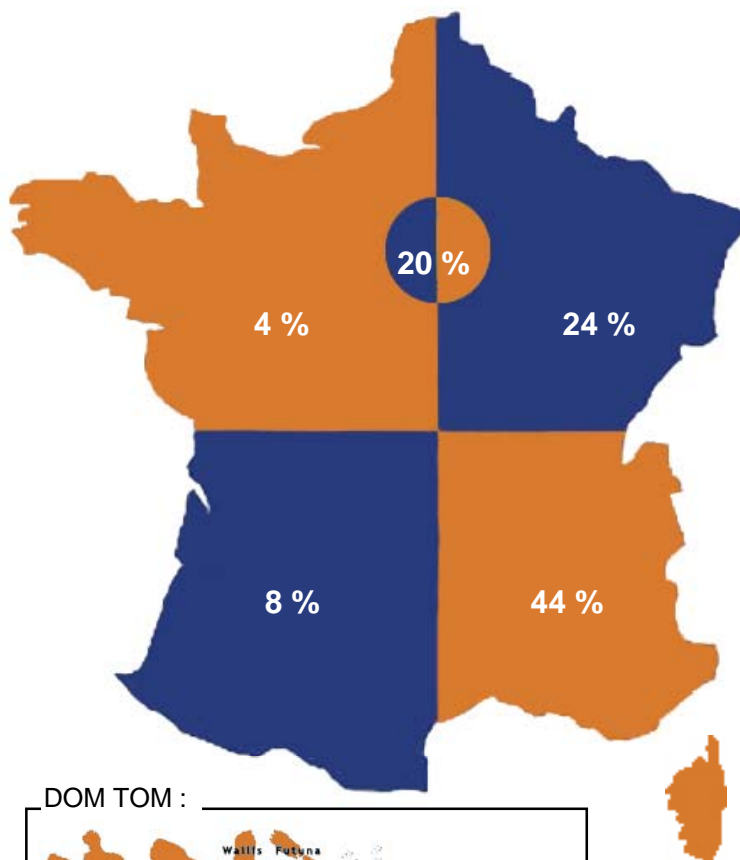

DOM TOM :

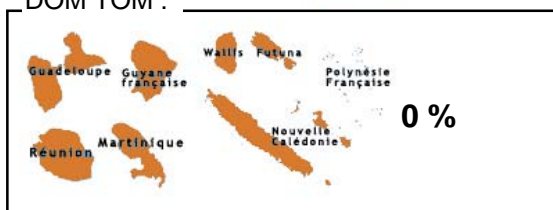

Reste du monde :

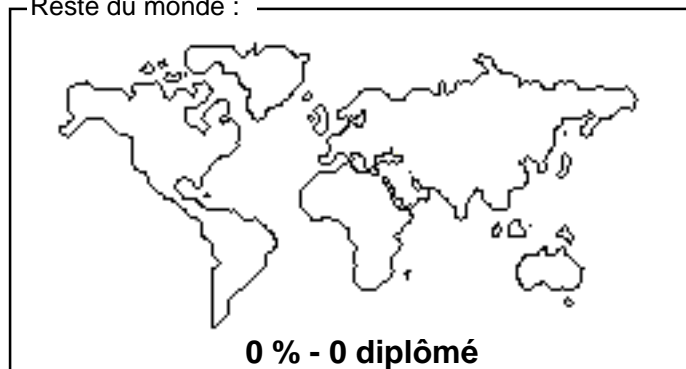

25 diplômés ont répondu à cette question*.
 *(ou information récupérée auprès de la scolarité)

10 Origine des diplômés :

Fonction des parents au moment de l'inscription :

Nbre de réponses	Père			Mère			
	21	%	%	21	%	%	
sans profession, décédé	1	4,76	33,33	2	9,52	66,67	100%
ouvrier	0	0	?	0	0	100	100%
agriculteur	1	4,76	100	0	0	0	100%
employé	2	9,52	50	2	9,52	50	100%
fonctionnaire	7	33,33	46,67	8	38,1	53,33	100%
cadre moyen	1	4,76	50	1	4,76	50	100%
cadre supérieur	7	33,33	77,78	2	9,52	22,22	100%
profession libérale	1	4,76	20	4	19,05	80	100%
chef d'entreprise	0	0	0	1	4,76	100	100%
retraité	1	4,76	50	1	4,76	50	100%
		100%			100%		

Niveau d'études des parents au moment de l'inscription :

Nbre de réponses	Père			Mère			
	20	%	%	21	%	%	
sans diplôme	2	10	100	0	0	0	100%
CAP BEP	3	15	100	0	0	0	100%
BAC, BAC + 1	3	15	33,33	6	28,57	66,67	100%
BAC + 2	4	20	50	4	19,05	50	100%
BAC + 3	0	0	0	4	19,05	100	100%
BAC + 4	1	5	100	0	0	0	100%
BAC + 5	3	15	42,86	4	19,05	57,14	100%
DOCTORAT	4	20	57,14	3	14,29	42,86	100%
		100%			100%		

Budget annuel durant vos études à l'IEP :

	Nombre de réponses	Moyenne mensuelle en euros	Total annuel * en euros
Appartement : (loyer + charges + taxe d'habitation + assurance)	15	503,47	4531,23
Nourriture :	14	178,57	1607,13
Vêtements :	11	74,09	666,81
Voyage école / domicile familiale :	14	77,07	693,63
Livres, journaux, fournitures :	12	36,67	330,03
Informatique :	9	96,11	864,99
Frais d'inscription, SS, mutuelle :	13	144,55	1300,92
TOTAL EN € :		1110,53	9994,74

* sur 9 mois

10 Origine des diplômés :

	Concours passés		Concours réussis	
		%		%
1) Fonction publique d'Etat				
Ecole nationale d'administration	0	0	0	0
Instituts régionaux d'administration	0	0	0	0
Secrétaire des affaires étrangères (cadre général et cadre d'Orient)	0	0	0	0
Conseiller des affaires étrangères (cadre d'Orient)	0	0	0	0
Inspecteur des affaires sanitaires et sociales	0	0	0	0
Conservateur de bibliothèque	0	0	0	0
Lieutenant de Police	0	0	0	0
Commissaire de police	0	0	0	0
Inspecteur des Douanes	0	0	0	0
Inspecteur des Impôts	0	0	0	0
Inspecteur du Trésor	0	0	0	0
Inspecteur de la Consommation, de la concurrence et de la répression des fraudes	0	0	0	0
Inspecteur du travail	0	0	0	0
Magistrat judiciaire (ENM)	0	0	0	0
Attaché de préfecture	0	0	0	0
Attaché d'administration universitaire et scolaire	0	0	0	0
Conseiller de tribunaux administratifs et de cour administrative d'appel	0	0	0	0
2) Fonction publique hospitalière				
Directeur d'hôpital	0	0	0	0
Attaché d'administration hospitalière	0	0	0	0
Directeur d'établissement sanitaire et social (DESS)	0	0	0	0
Directeur d'établissement social et médico-social (DESMS)	0	0	0	0
3) Fonction publique territoriale				
Administrateur territorial	4	30,77	1	25
Attaché territorial	8	61,54	5	62,5
Conservateur territorial de bibliothèque	0	0	0	0
4) Divers				
Banque de France	0	0	0	0
Sécurité sociale (ex CNESS)	0	0	0	0
Commissaire aux armées	1	7,69	1	100
Ecole des officiers de la Gendarmerie nationale	0	0	0	0
Administrateur des affaires maritimes	0	0	0	0
Officier des affaires maritimes	0	0	0	0
Assemblées parlementaires (Assemblée nationale / Sénat)	0	0	0	0
Attaché de la ville de Paris	0	0	0	0
Autres	0	0	0	0
		% par rapport aux 13 concours passés		% par rapport au total de chaque concours

21 diplômés ont répondu à cette question.

11 n'ont passé aucun concours, soit 52,38 %.

10 diplômés ont passé au moins un concours, soit 47,62%

13 concours ont été passés.

7 concours ont été réussis, soit 53,85 %.