



Radiographie des
candidats au

Concours 1ère année IEP

2009-2010

Enquête réalisée par
l'Association des Diplômés
de Sciences PO Grenoble
© 7 Octobre 2009

IEP INSTITUT D'ÉTUDES
POLITIQUES DE GRENOBLE

■ ■ ■ Répartition par série du BAC

Candidats

	Nombres	%
ES	900	55,08
L	217	13,28
S	512	31,33
Autres	5	0,31
TOTAL	1634	100

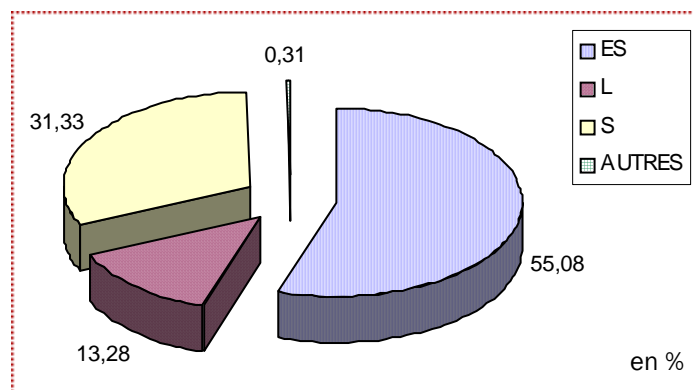

Présents

	Nombres	%
ES	811	55,21
L	194	13,21
S	462	31,45
Autres	2	0,14
TOTAL	1469	100

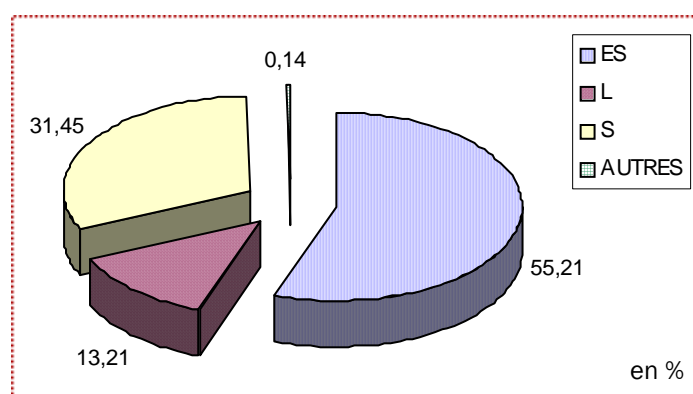

Admis

	Nombres	%
ES	97	51,32
L	27	14,29
S	65	34,39
Autres	0	0
TOTAL	189	100

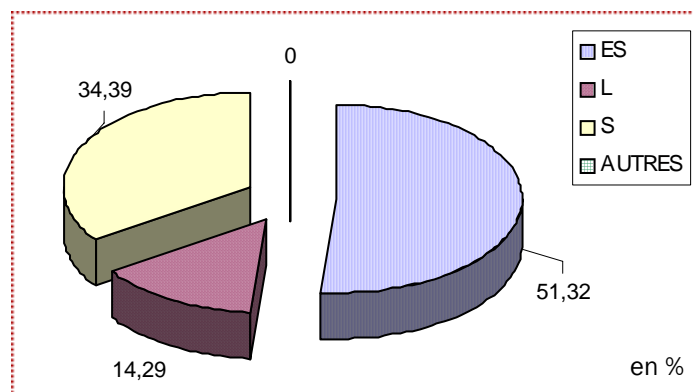

Inscrits

	Nombres	%
ES	81	49,39
L	21	12,8
S	62	37,8
Autres	0	0
TOTAL	164	100

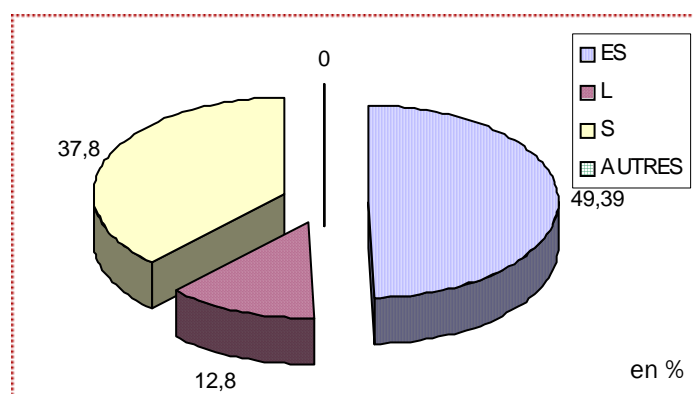

Il y a eu 1634 inscriptions sur internet (hors doublons et fausses inscriptions).

Parmi ces 1634, 1469 étaient présents lors du concours à l'IEP.

189 ont été admis. 164 sur liste complémentaire.

Au final, 164 étudiants se sont inscrits à l'IEP pour l'année universitaire 2009-2010 dont 43 proviennent de la liste complémentaire et 1 étudiant provient de la liste des "non admis".

■ ■ ■ Répartition par année du BAC

Candidats

	Nombres	%
BAC 2009	984	60,22
BAC 2008	650	39,78
TOTAL	1634	100

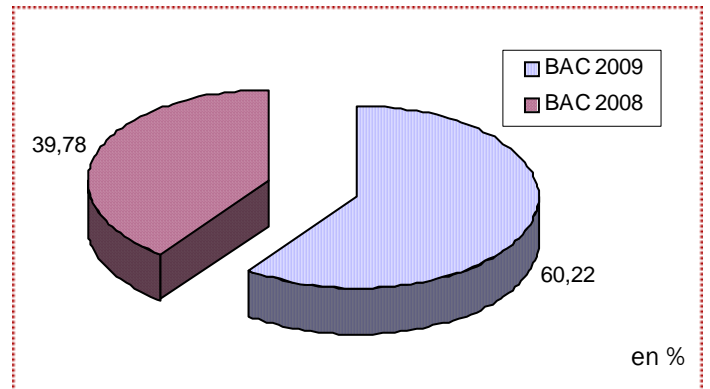

Présents

	Nombres	%
BAC 2009	899	61,2
BAC 2008	570	38,8
TOTAL	1469	100

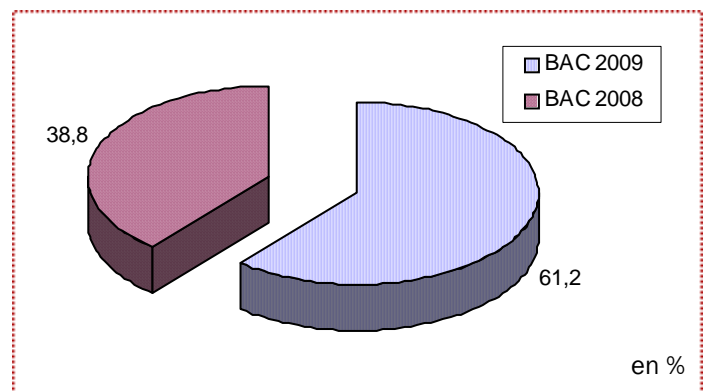

Admis

	Nombres	%
BAC 2009	95	50,26
BAC 2008	94	49,74
TOTAL	189	100

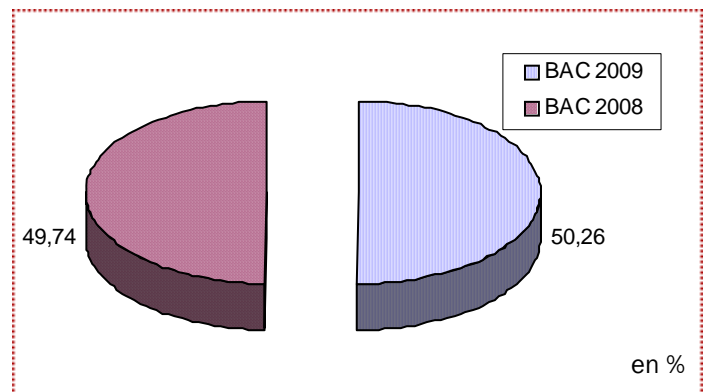

Inscrits

	Nombres	%
BAC 2009	76	46,34
BAC 2008	88	53,66
TOTAL	164	100

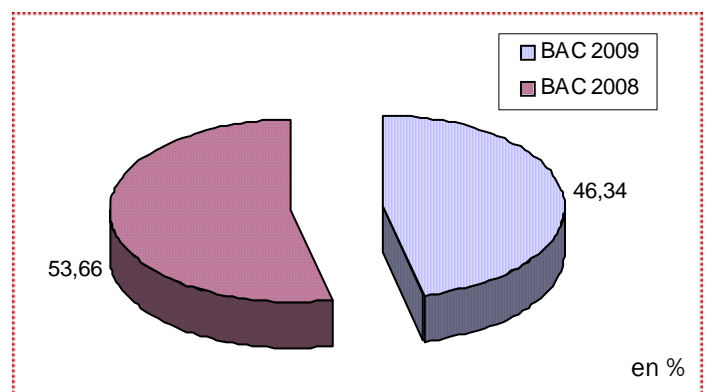

■ ■ ■ Répartition par note BAC

Candidats

Note moyenne : 13,88

	Nombres	%
10 <= N < 12	78	12,5
12 <= N < 14	218	34,94
14 <= N < 16	247	39,58
16 <= N	81	12,98
TOTAL	624	100

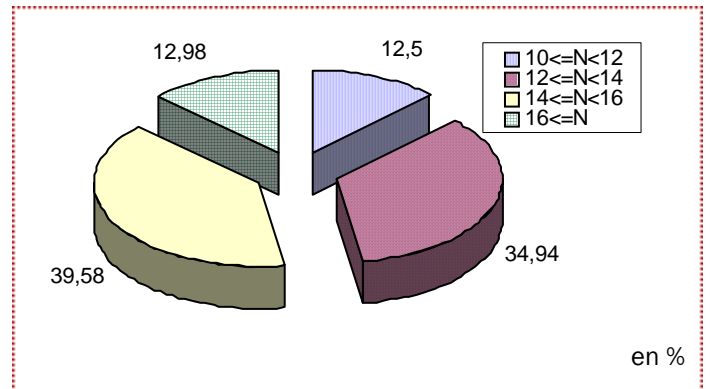

Présents

Note moyenne : 13,83

	Nombres	%
10 <= N < 12	71	12,91
12 <= N < 14	194	35,27
14 <= N < 16	218	39,64
16 <= N	67	12,18
TOTAL	550	100

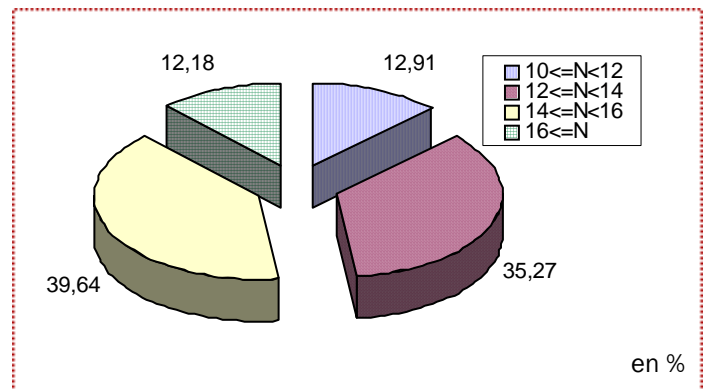

Admis

Note moyenne : 14,57

	Nombres	%
10 <= N < 12	4	4,49
12 <= N < 14	26	29,21
14 <= N < 16	39	43,82
16 <= N	20	22,47
TOTAL	89	100

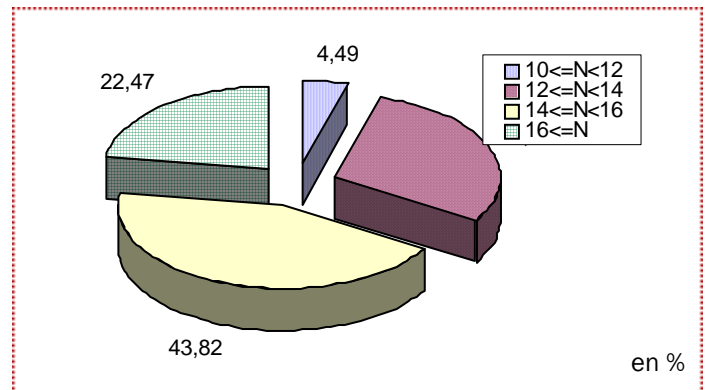

Inscrits

Note moyenne : 14,51

	Nombres	%
10 <= N < 12	4	4,6
12 <= N < 14	24	27,59
14 <= N < 16	42	48,28
16 <= N	17	19,54
TOTAL	87	100

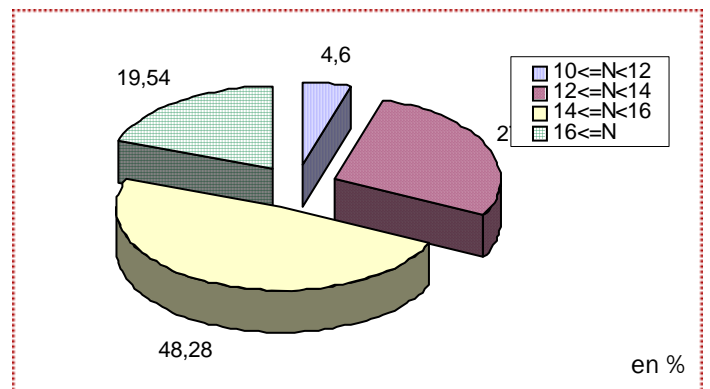

Nous n'avons pas toutes les moyennes du bac des candidats.

■ ■ ■ Répartition par moyenne IEP

Présents

Note moyenne : **9,77**

	Nombres	%
N < 8	308	20,97
8 <= N < 10	433	29,48
10 <= N < 12	442	30,09
12 <= N < 14	228	15,52
14 <= N < 20	58	3,95
TOTAL	1469	100

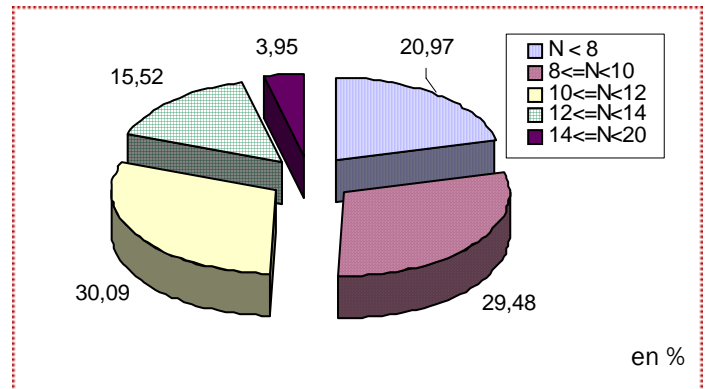

Admis

Note moyenne : **13,68**

	Nombres	%
N < 8	0	0
8 <= N < 10	0	0
10 <= N < 12	0	0
12 <= N < 14	131	69,31
14 <= N < 20	58	30,69
TOTAL	189	100

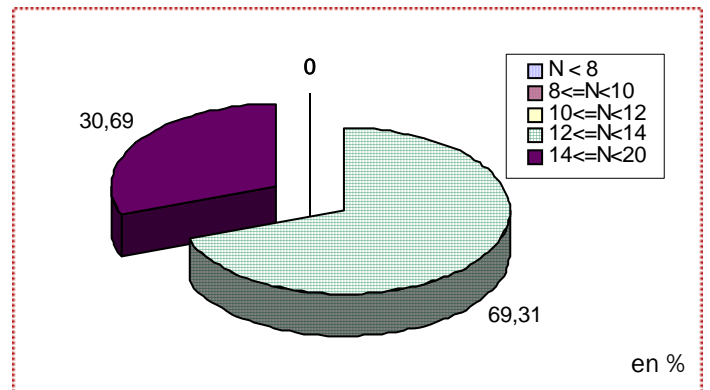

Inscrits

Note moyenne : **13,28**

	Nombres	%
N < 8	0	0
8 <= N < 10	0	0
10 <= N < 12	1	0,61
12 <= N < 14	129	78,66
14 <= N < 20	34	20,73
TOTAL	164	100

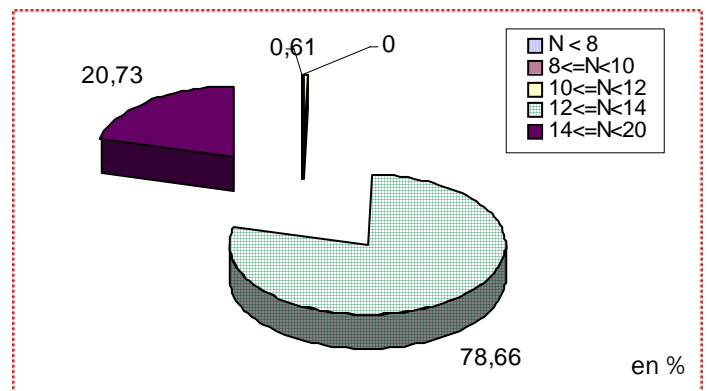

Meilleure note : 16,375/20.
Note la plus basse : 0,75/20.

■ ■ ■ Répartition par âge

Candidats

Age moyen : 18,4

	Nombres	%
18 ans et -	956	58,51
19 ans	597	36,54
20 ans et +	81	4,96
TOTAL	1634	100

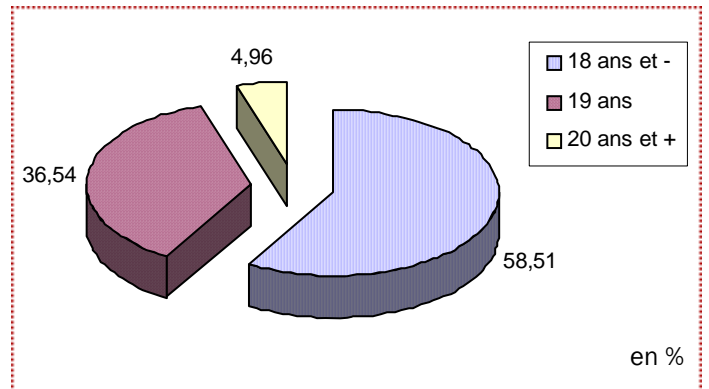

Présents

Age moyen : 18,4

	Nombres	%
18 ans et -	875	59,56
19 ans	522	35,53
20 ans et +	72	4,9
TOTAL	1469	100

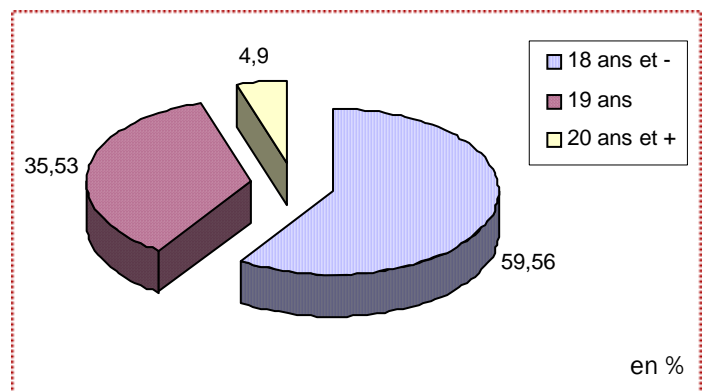

Admis

Age moyen : 18,4

	Nombres	%
18 ans et -	103	54,5
19 ans	81	42,86
20 ans et +	5	2,65
TOTAL	189	100

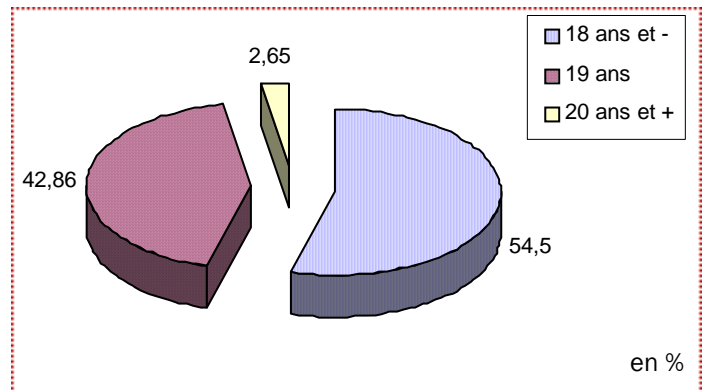

Inscrits

Age moyen : 18,3

	Nombres	%
18 ans et -	87	53,05
19 ans	71	43,29
20 ans et +	6	3,66
TOTAL	164	100

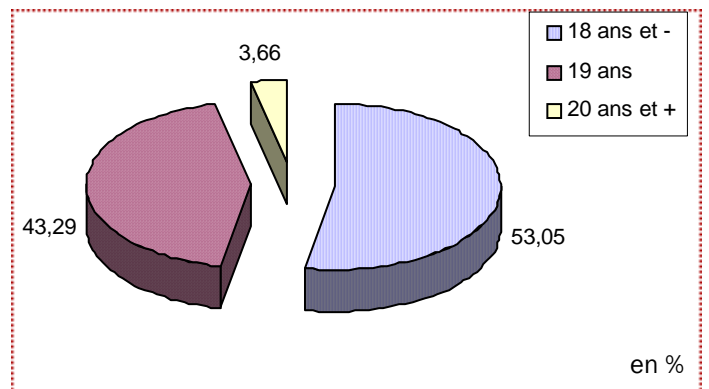

L'âge des candidats varie entre 15 et 28 ans.
L'âge des inscrits varie entre 17 et 20 ans.

■ ■ ■ Répartition par sexe

Candidats

	Nombres	%
Filles	882	53,98
Garçons	752	46,02
TOTAL	1634	100

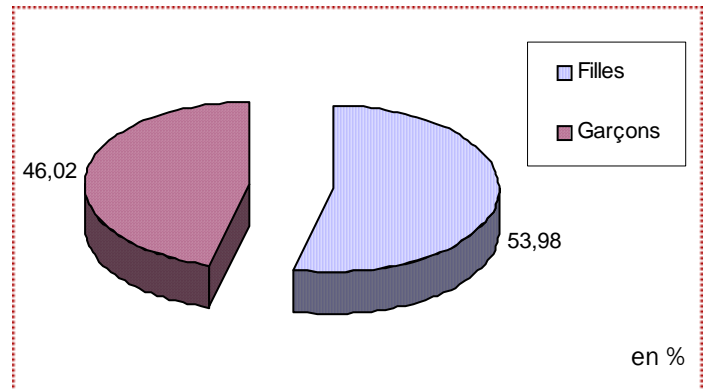

Présents

	Nombres	%
Filles	807	54,94
Garçons	662	45,06
TOTAL	1469	100

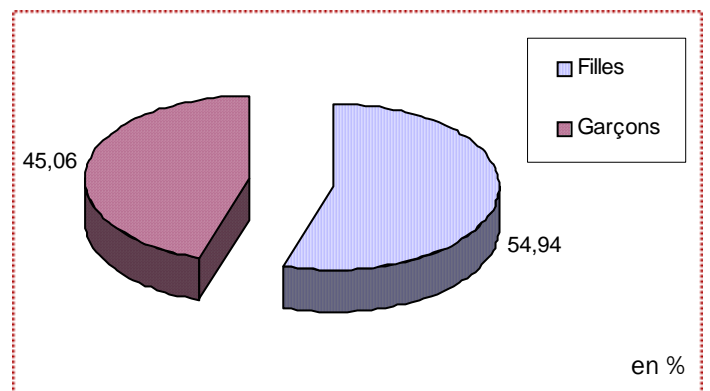

Admis

	Nombres	%
Filles	93	49,21
Garçons	96	50,79
TOTAL	189	100

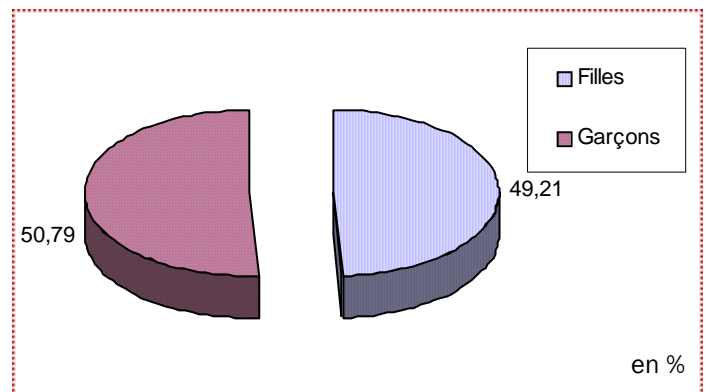

Inscrits

	Nombres	%
Filles	86	52,44
Garçons	78	47,56
TOTAL	164	100

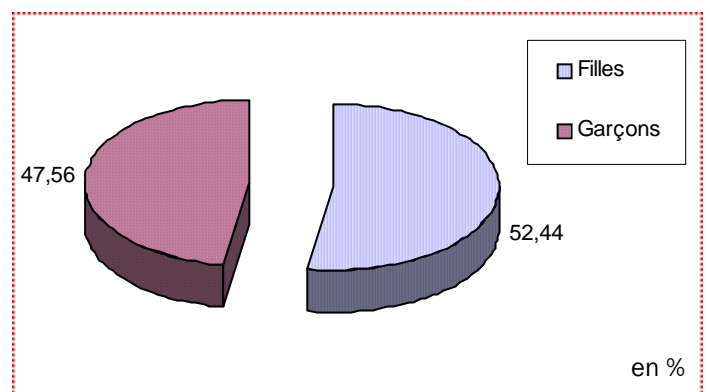

Information : suite à un dysfonctionnement sur le fichier provenant des inscriptions sur internet, le sexe a été recomposé selon le prénom. Pour les prénoms mixtes, la parité 50 % - 50 % a été respectée.

■ ■ ■ Répartition géographique

Candidats

	Nombres	%
Rhône-Alpes	670	41
Ile de France	232	14,2
Autres dpt	732	44,8
TOTAL	1634	100

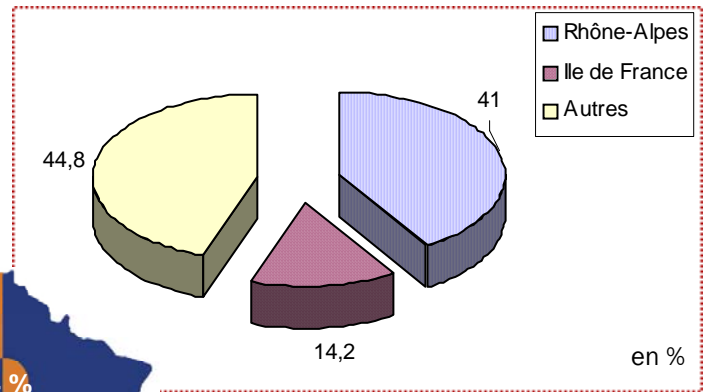

Candidats - découpage de la France :

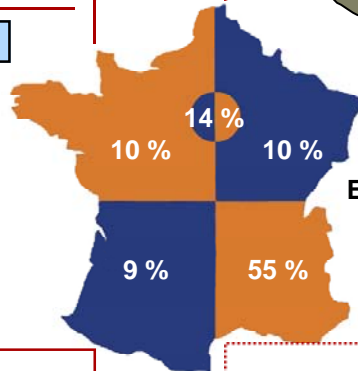

Etrangers : 2 %

Présents

	Nombres	%
Rhône-Alpes	628	42,75
Ile de France	184	12,53
Autres dpt	657	44,72
TOTAL	1469	100

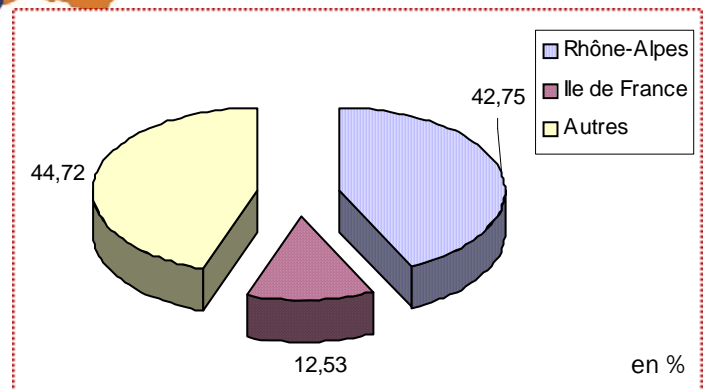

Admis

	Nombres	%
Rhône-Alpes	87	46,03
Ile de France	17	8,99
Autres dpt	85	44,97
TOTAL	189	100

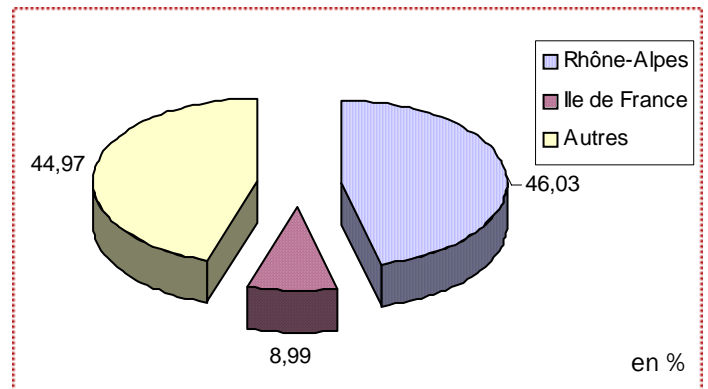

Inscrits

	Nombres	%
Rhône-Alpes	84	51,22
Ile de France	11	6,71
Autres dpt	69	42,07
TOTAL	164	100

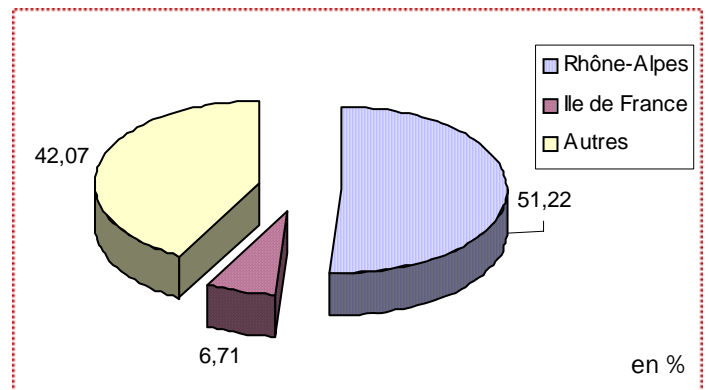

■ ■ ■ Origine socio-professionnelle du père

	Candidats		Présents		Admis		Inscrits	
Agriculteur	26	1,59	26	1,77	2	1,06	1	0,61
Artisan	306	18,73	272	18,52	37	19,58	35	21,34
Cadre	750	45,9	662	45,06	95	50,26	71	43,29
Employé	150	9,18	142	9,67	10	5,29	13	7,93
Ouvrier	60	3,67	59	4,02	8	4,23	6	3,66
Profession intermédiaire	180	11,02	167	11,37	23	12,17	24	14,63
Retraité	58	3,55	50	3,4	6	3,17	5	3,05
Autre	104	6,36	91	6,19	8	4,23	9	5,49
TOTAL	1634	100	1469	100	189	100	164	100
		%		%		%		%

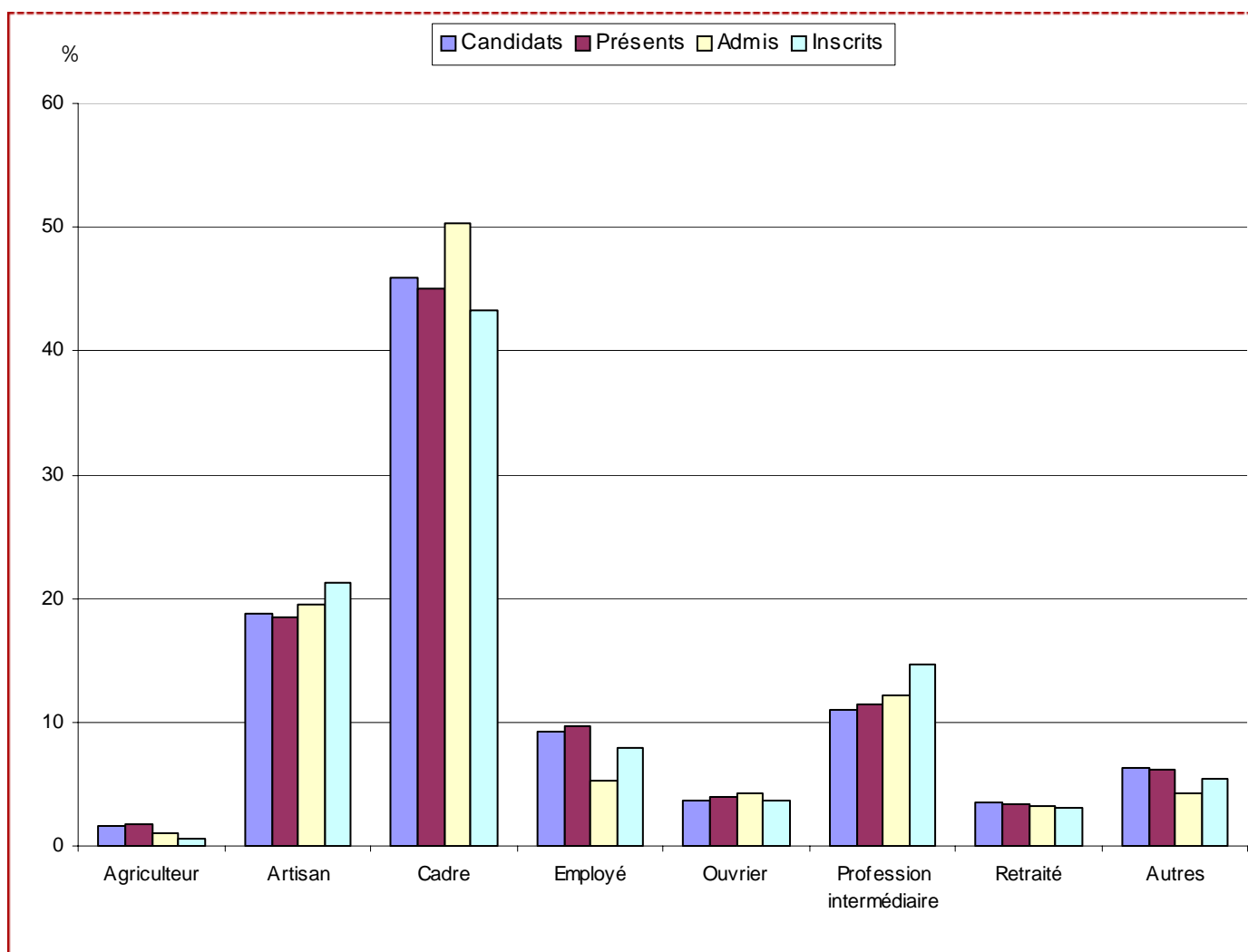

■ ■ ■ Origine socio-professionnelle de la mère

	Candidats		Présents		Admis		Inscrits	
Agriculteur	7	0,43	7	0,48	2	1,06	0	0
Artisan	216	13,22	180	12,25	20	10,58	16	9,76
Cadre	436	26,68	388	26,41	43	22,75	38	23,17
Employé	289	17,69	270	18,38	35	18,52	33	20,12
Ouvrier	21	1,29	19	1,29	1	0,53	2	1,22
Profession intermédiaire	388	23,75	358	24,37	55	29,1	42	25,61
Retraité	39	2,39	37	2,52	4	2,12	8	4,88
Autre	238	14,57	210	14,3	29	15,34	25	15,24
TOTAL	1634	100	1469	100	189	100	164	100
		%		%		%		%

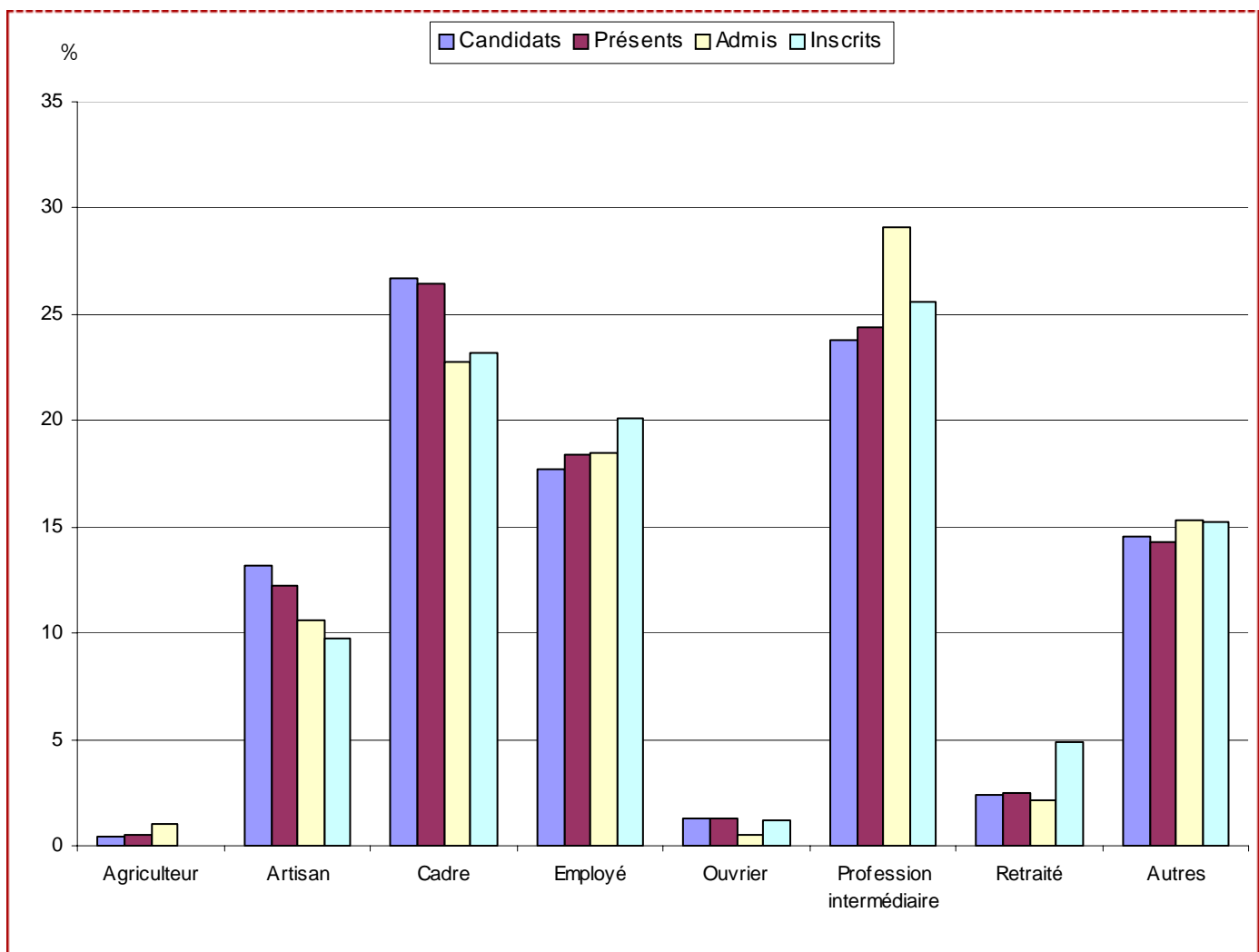

■ ■ ■ Inscrits : Note BAC / Année BAC

	BAC 2008		BAC 2009		TOTAL	
10 <= N < 12	4	4,6	0	0	4	4,6
12 <= N < 14	24	27,59	0	0	24	27,59
14 <= N < 16	42	48,28	0	0	42	48,28
16 <= N	17	19,54	0	0	17	19,54
TOTAL	87	100	0	0	87	100
		%		%		%

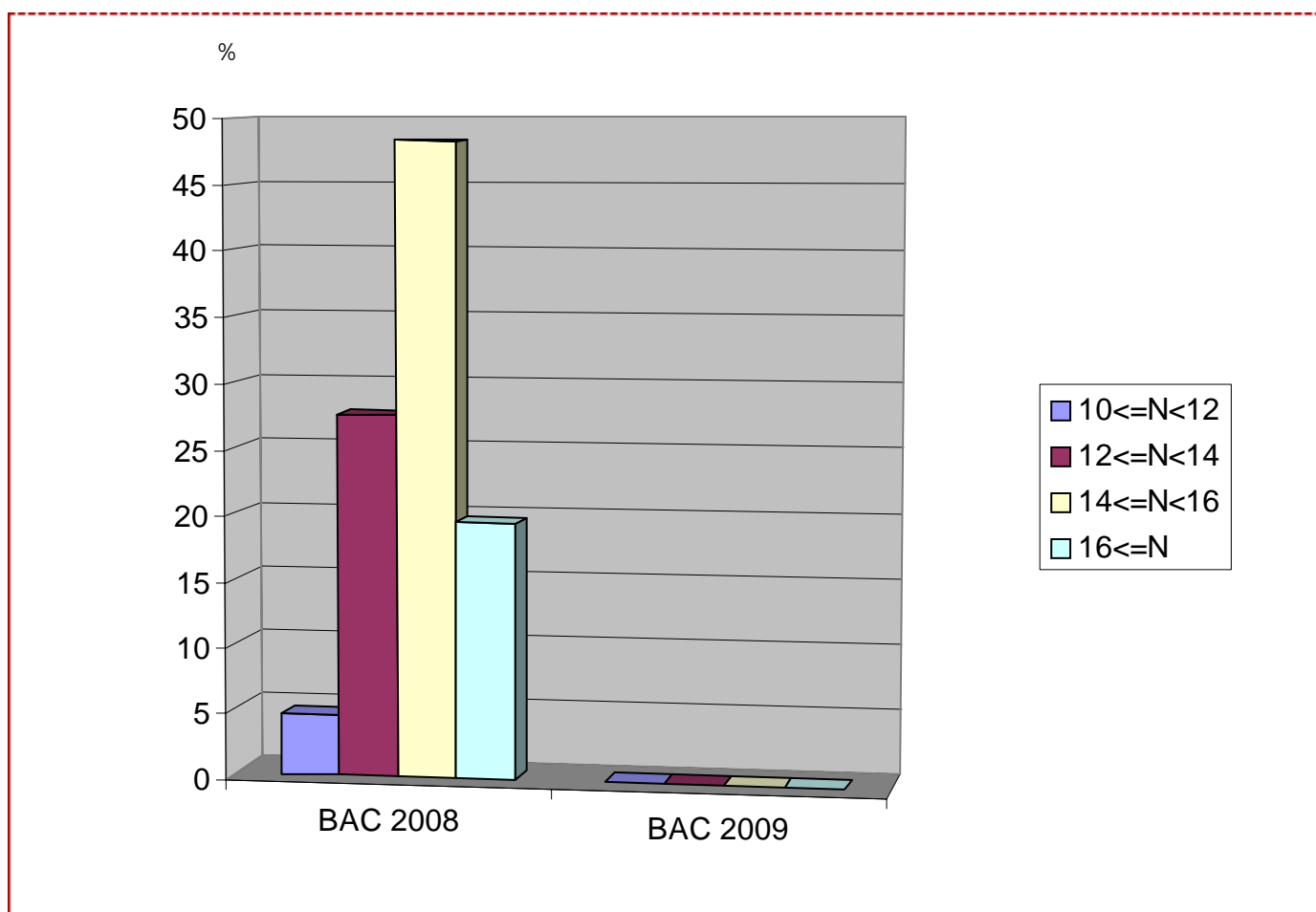

Tous les étudiants qui ont passé leur bac en 2009 n'ont pas pu fournir leur note lors de leur inscription sur internet.

Inscrits : Note BAC / Note langue

Note BAC	Note langue														TOTAL	
	N < 6		6 ≤ N < 8		8 ≤ N < 10		10 ≤ N < 12		12 ≤ N < 14		14 ≤ N < 16		16 ≤ N			
10 ≤ N < 12	0	0	0	0	0	0	1	5	1	4	1	6,3	1	10	4	4,6
12 ≤ N < 14	0	0	2	66,7	4	30,8	7	35	4	16	5	31,3	2	20	24	27,6
14 ≤ N < 16	0	0	1	33,3	7	53,8	9	45	14	56	7	43,8	4	40	42	48,3
16 ≤ N	0	0	0	0	2	15,4	3	15	6	24	3	18,8	3	30	17	19,5
TOTAL	0	0	3	100	13	100	20	100	25	100	16	100	10	100	87	100
				%		%		%		%		%		%		%

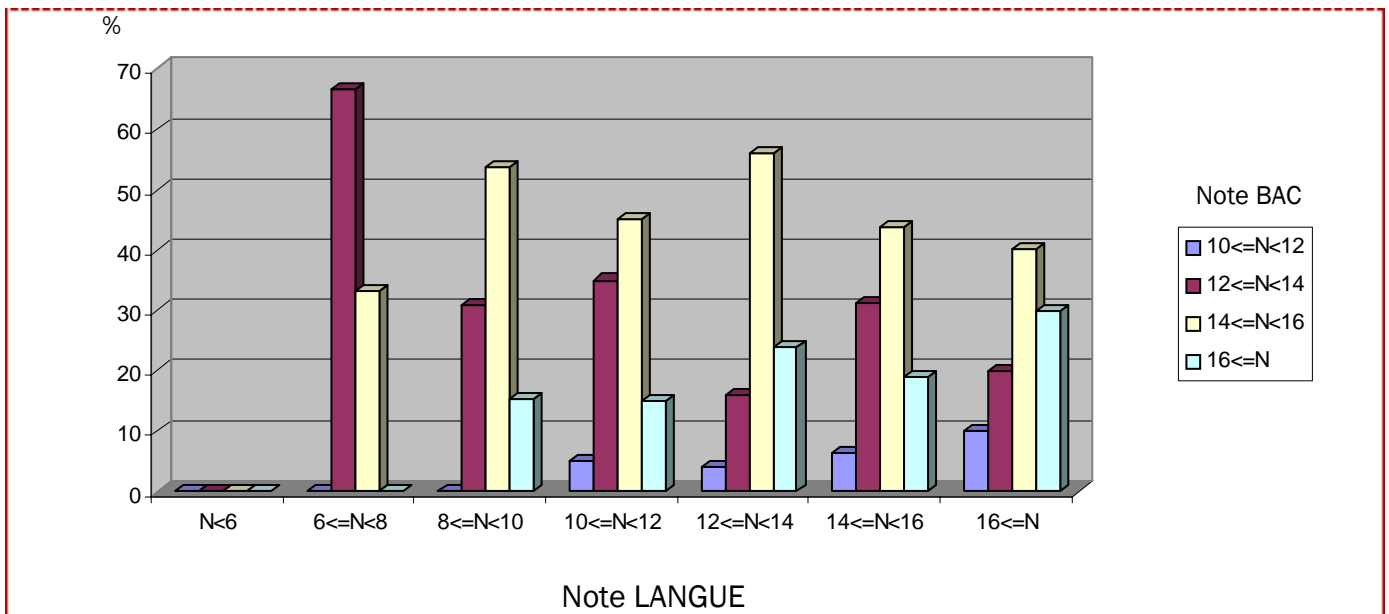
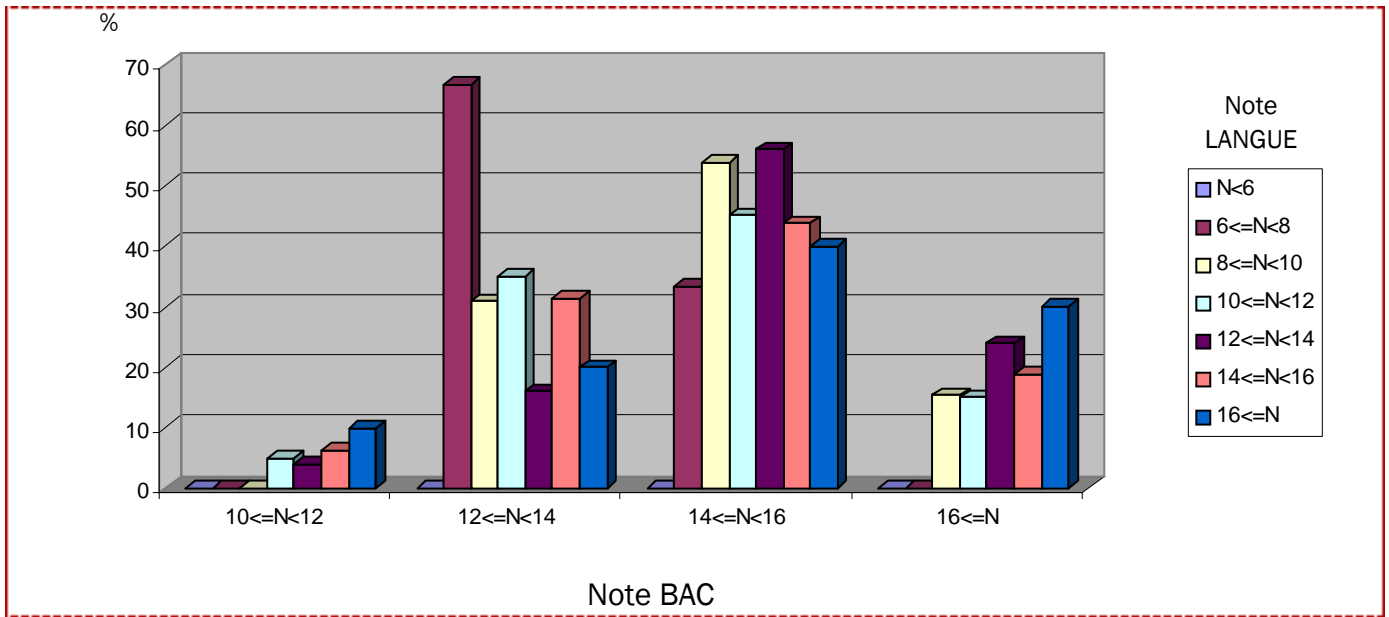

La note BAC retenue porte sur l'année 2008, car nous n'avons pas les notes BAC 2009.

Inscrits : Note BAC / Note livre

Note BAC	Note livre														TOTAL	
	N < 6		6 ≤ N < 8		8 ≤ N < 10		10 ≤ N < 12		12 ≤ N < 14		14 ≤ N < 16		16 ≤ N			
10 ≤ N < 12	0	0?	0	0?	0	0?	0	0	3	6,5	0	0	1	14,3	4	4,6
12 ≤ N < 14	0	0?	0	0?	0	0?	0	0	13	28,3	9	30	2	28,6	24	27,6
14 ≤ N < 16	0	0?	0	0?	0	0?	4	100	22	47,8	14	46,7	2	28,6	42	48,3
16 ≤ N	0	0?	0	0?	0	0?	0	0	8	17,4	7	23,3	2	28,6	17	19,5
TOTAL	0	0	0	0	0	0	4	100	46	100	30	100	7	100	87	100
	%		%		%		%		%		%		%		%	

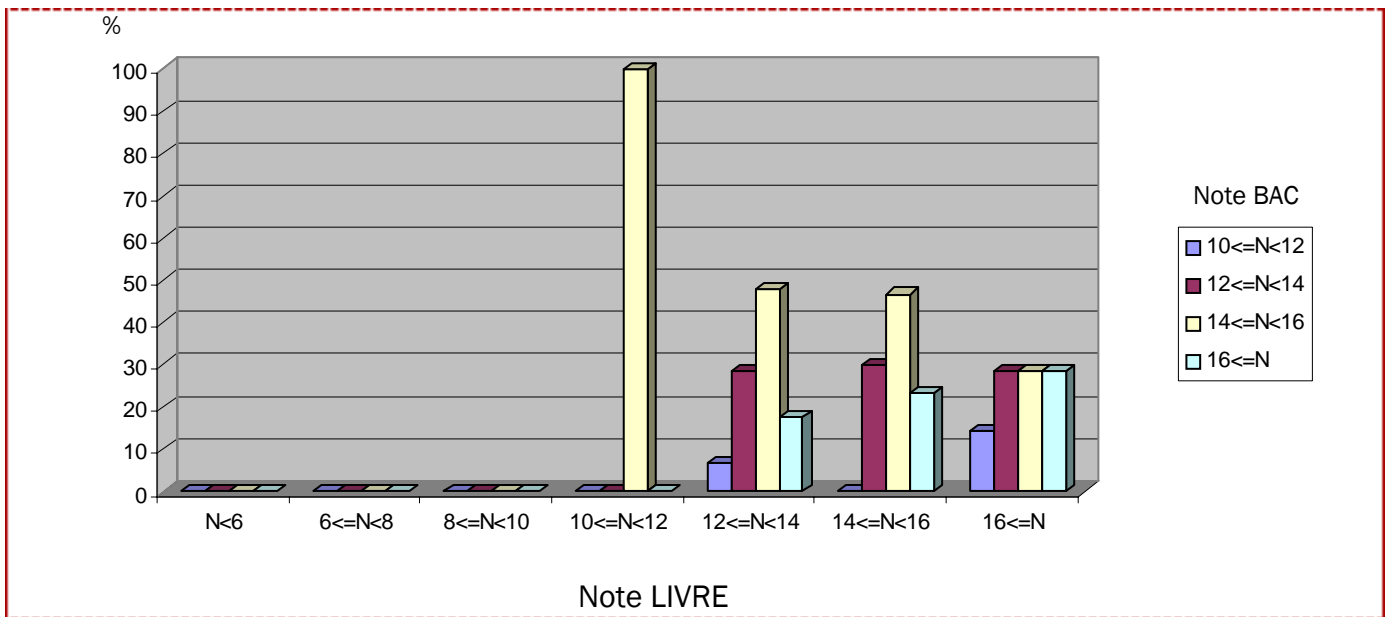
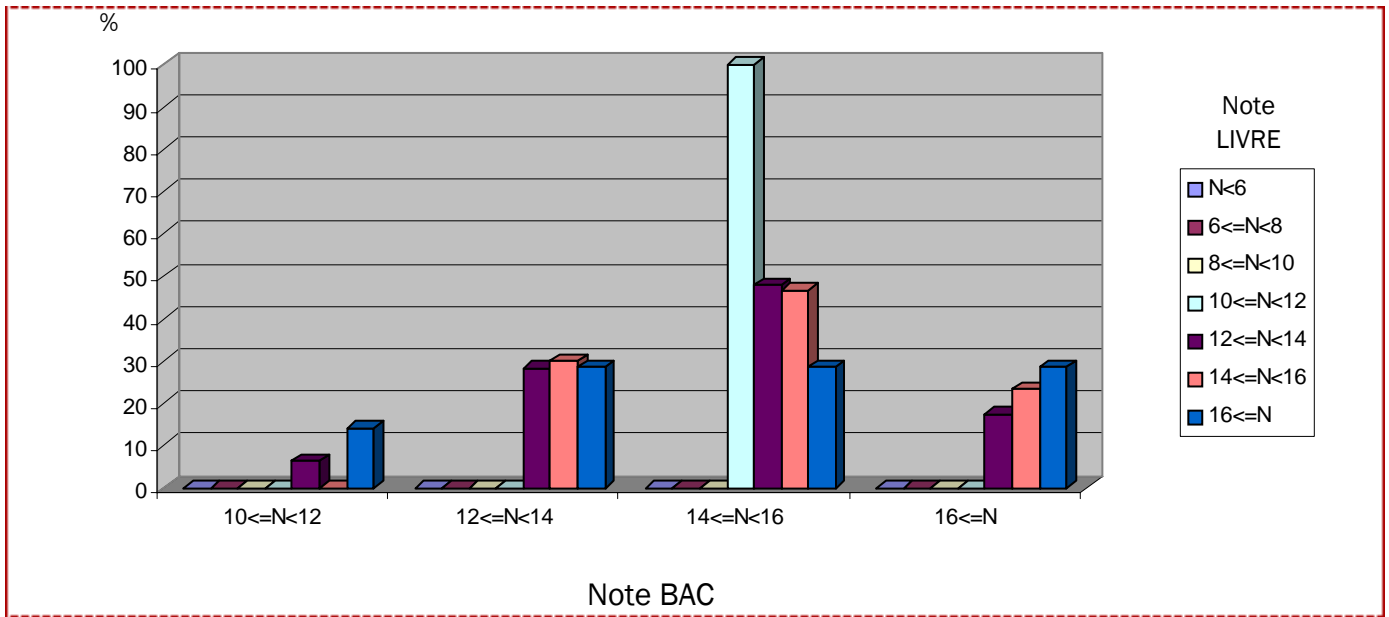

La note BAC retenue porte sur l'année 2008, car nous n'avons pas les notes BAC 2009.

Candidats, Inscrits : par établissements grenoblois

		Candidats		Inscrits	
		Nombre	%	Nombre	%
GRENOBLE	Lycée Champollion	19	11,7	0	0
	CUEFA	0	0	0	0
	Lycée Les Eaux Claires	12	7,4	2	9,1
	Externat Notre Dame	1	0,6	0	0
	Cité Scolaire Internationale Europole	17	10,4	4	18,2
	Lycée Mounier	14	8,6	0	0
	Lycée Pierre Termier	13	8	1	4,5
	Lycée Stendhal	11	6,7	2	9,1
	Université	0	0	0	0
	ECHIROLLES	Lycée Marie Curie	15	9,2	1
MEYLAN	Lycée du Grésivaudan	29	17,8	6	27,3
ST MARTIN D'HERES	Lycée Pablo Neruda	11	6,7	3	13,6
CORENC	ITEC Boisfleury	3	1,8	1	4,5
SEYSSINET	Lycée Aristide Berges	11	6,7	0	0
	Autres	7	4,3	2	9,1
TOTAL		163	100 %	22	100 %

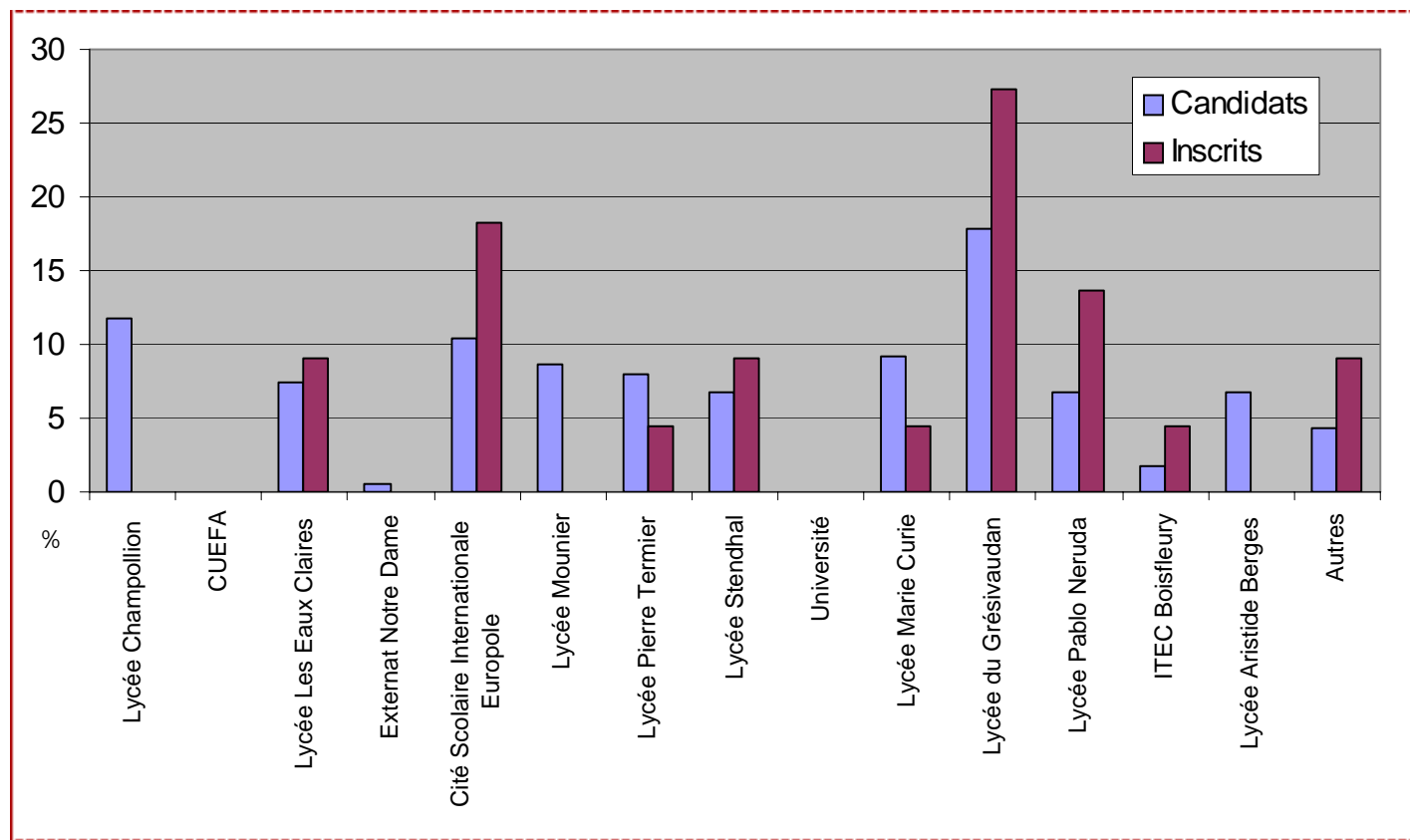

Aucun candidat grenoblois ne provient d'un établissement d'éducation prioritaire.

■ ■ ■ Récapitulatif des inscrits à l'IEP

Série de BAC

	Nombres	%
ES	81	49,39
L	21	12,8
S	62	37,8
Autres	0	0
<hr/>		
TOTAL	164	100

Année du Bac

	Nombres	%
BAC 2009	76	46,34
BAC 2008	88	53,66
<hr/>		
TOTAL	164	100

Moyenne IEP

Note moyenne : 13,28		
	Nombres	%
N < 8	0	0
8 <= N < 10	0	0
10 <= N < 12	1	0,61
12 <= N < 14	129	78,66
14 <= N < 20	34	20,73
<hr/>		
TOTAL	164	100

Origine géographique

	Nombres	%
Rhône-Alpes	84	51,22
Ile de France	11	6,71
Autres dpt	69	42,07
<hr/>		
TOTAL	164	100

Sexe

	Nombres	%
Filles	86	52,44
Garçons	78	47,56
<hr/>		
TOTAL	164	100

Age

Age moyen : 18,3		
	Nombres	%
18 ans et -	87	53,05
19 ans	71	43,29
20 ans et +	6	3,66
<hr/>		
TOTAL	164	100